

- LEGENDE MATERIAUX**
- FINITIONS SUR MURS**
- M1: Peinture acrylique à l'eau
  - M2: Plâtre à joint
  - M3: Enduit 10/10 à joint
  - M4: Enduit 10/10 à joint
  - M5: Enduit 10/10 à joint
  - M6: Enduit 10/10 à joint
  - M7: Enduit 10/10 à joint
  - M8: Enduit 10/10 à joint
- FINITIONS SUR PLANCHES**
- FP1: Peinture acrylique à l'eau
  - FP2: Peinture acrylique à l'eau
  - FP3: Peinture acrylique à l'eau
  - FP4: Peinture acrylique à l'eau
  - FP5: Peinture acrylique à l'eau
- FINITIONS SUR SOLS**
- FS1: Sol en béton lisse
  - FS2: Sol en béton lisse
  - FS3: Sol en béton lisse
  - FS4: Sol en béton lisse
  - FS5: Sol en béton lisse
  - FS6: Sol en béton lisse
  - FS7: Sol en béton lisse
  - FS8: Sol en béton lisse
  - FS9: Sol en béton lisse
  - FS10: Sol en béton lisse
  - FS11: Sol en béton lisse
  - FS12: Sol en béton lisse
- APPAREILS ELECTRIQUES**
- E1: Boite à disjoncteur
  - E2: Boite à disjoncteur
  - E3: Boite à disjoncteur
  - E4: Boite à disjoncteur
  - E5: Boite à disjoncteur
  - E6: Boite à disjoncteur
  - E7: Boite à disjoncteur
  - E8: Boite à disjoncteur
  - E9: Boite à disjoncteur
  - E10: Boite à disjoncteur
  - E11: Boite à disjoncteur
  - E12: Boite à disjoncteur
- APPAREILS SANITAIRES**
- AS1: Toilette
  - AS2: Toilette
  - AS3: Toilette
  - AS4: Toilette
  - AS5: Toilette
  - AS6: Toilette
  - AS7: Toilette
  - AS8: Toilette
  - AS9: Toilette
  - AS10: Toilette
  - AS11: Toilette
  - AS12: Toilette

**RENOVATION DE LA TOUR ARIANE LA DEFENSE**

**MAITRE D'OUVRAGE S.C.I ARIANE DEFENSE**

**ESPACE EXPANSION**

**Silvio PETRACCONE**

**B.E.T. STRUCTURE**

**B.E.T. ELECTRICITE**

**BUREAU DE CONTROLE**

**B.E.T. CLIMAT**

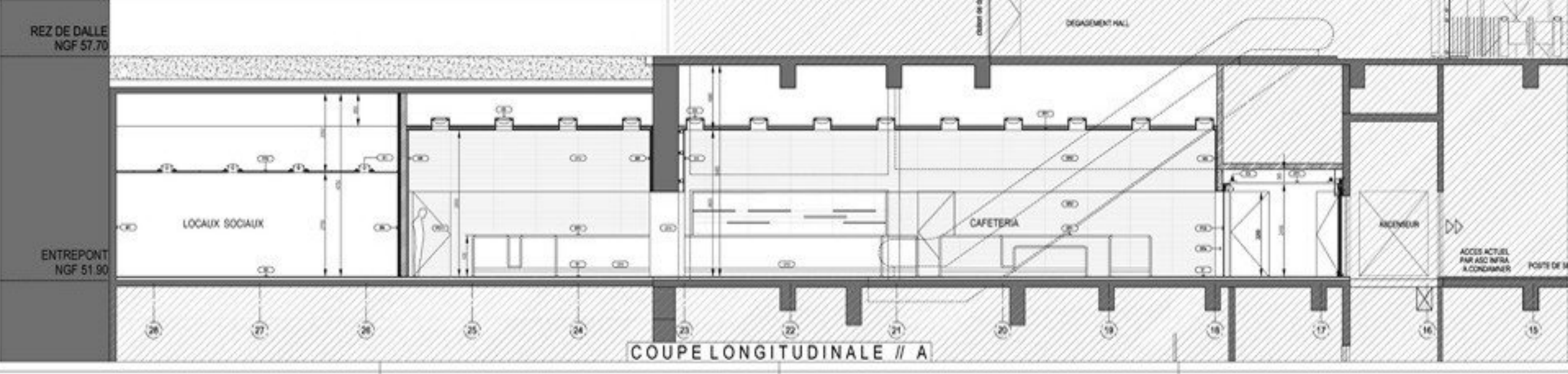
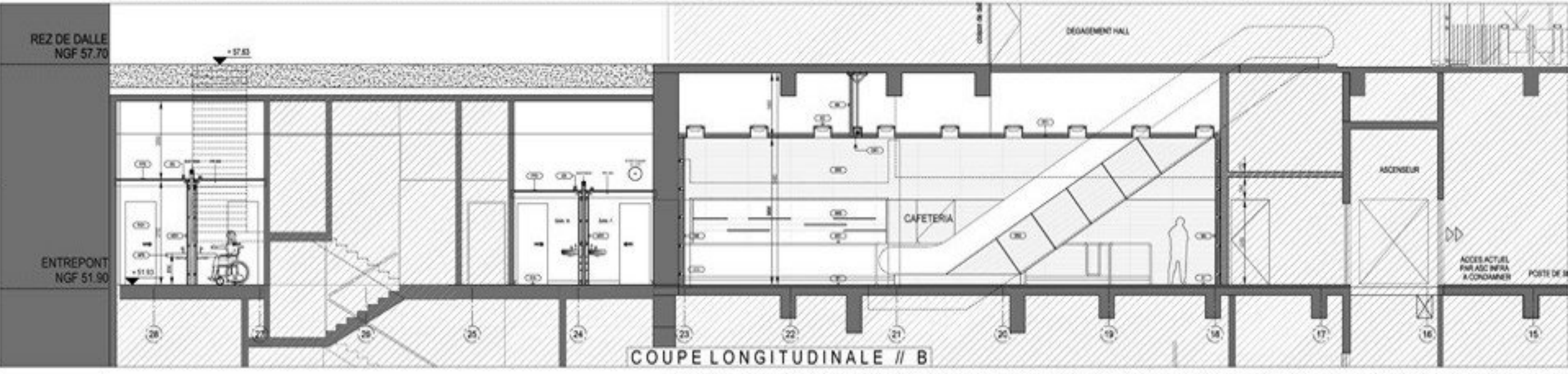
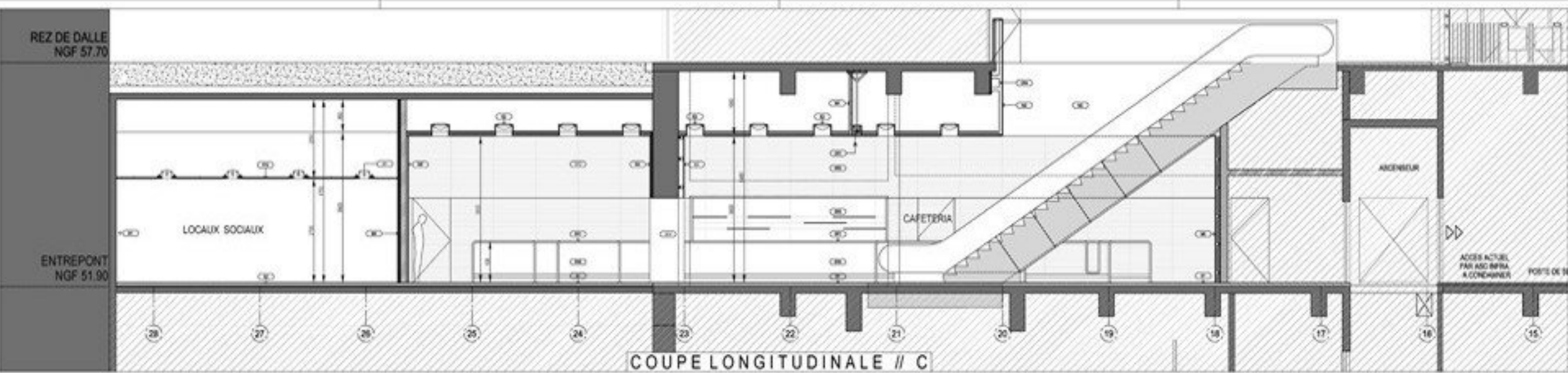

- LEGENDE MATERIAUX**
- FINITIONS SUR MURS**
- M1: Peinture acrylique à l'eau
  - M2: Carrelage
  - M3: Enduit à l'extérieur
  - M4: Enduit à l'intérieur
  - M5: Plâtre
  - M6: Plâtre
  - M7: Plâtre
  - M8: Plâtre
- FINITIONS SUR PLANCHES**
- FP1: Plancher bois massif
  - FP2: Plancher bois massif
  - FP3: Plancher bois massif
  - FP4: Plancher bois massif
  - FP5: Plancher bois massif
- FINITIONS SUR SOLS**
- FS1: Sol béton
  - FS2: Sol béton
  - FS3: Sol béton
  - FS4: Sol béton
  - FS5: Sol béton
  - FS6: Sol béton
  - FS7: Sol béton
  - FS8: Sol béton
  - FS9: Sol béton
  - FS10: Sol béton
  - FS11: Sol béton
  - FS12: Sol béton
- APPARELS ELECTRIQUES**
- E1: Interrupteur
  - E2: Interrupteur
  - E3: Interrupteur
  - E4: Interrupteur
  - E5: Interrupteur
  - E6: Interrupteur
  - E7: Interrupteur
  - E8: Interrupteur
- APPARELS SANITAIRES**
- AS1: Sanitaires
  - AS2: Sanitaires
  - AS3: Sanitaires
  - AS4: Sanitaires
  - AS5: Sanitaires
  - AS6: Sanitaires
  - AS7: Sanitaires
  - AS8: Sanitaires
  - AS9: Sanitaires
  - AS10: Sanitaires

**RENOVATION DE LA TOUR ARIANE**  
LA DEFENSE

**MAITRE D'OUVRAGE**  
S.C.I ARIANE DEFENSE

5, 80 MILHERES TOWER PARIS Tel: 01 42 47 14 37

**ESPACE EXPANSION**  
5, 80 MILHERES TOWER PARIS Tel: 01 42 47 14 37

**ARCHITECTE**  
Sivio PETRACCONE  
5, RUE PRINCE DE - 75008 PARIS Tel: 01 42 47 14 37

**ECONOMISTE LE PORT GEOMETRIAL**  
10, RUE PRINCE DE - 75008 PARIS Tel: 01 42 47 14 37

**B.E.T. ELECTRICITE - BET GENERIC**  
10, RUE PRINCE DE - 75008 PARIS Tel: 01 42 47 14 37

**BUREAU DE CONTROLE - SOCIETE**  
10, RUE PRINCE DE - 75008 PARIS Tel: 01 42 47 14 37

**CAFETERIA**  
COUPES A / B / C

PROJET: DCE ARC 15 01 08 1/50

DATE: 15 01 08

PROJET: UTA DCE CAF 02 9

LEGENDE MATERIAUX

- FINTIONS SUR MURS**  
 M1: Peinture extérie à peinture BL  
 M2: Staff à joints  
 M3: Habitatte BK.13 habitatte à joints  
 M4: Habitatte BK.13 à joints  
 M5: Peinture extérie à peinture BL  
 M6: Staff S25 parfait à joints  
 M7: Carreaux de plâtre habitatte ep. 10 cm. à joints  
 M8: Enduit sur béton
- MIROITERIE**  
 MR1: Miroir à van
- FINTIONS SUR PLAFONDS**  
 PF1: Feu perforé Staff S25 parfait à joints + laine de roche  
 PF2: Feu perforé métallique dalle 60x60 + 10x20  
 PF3: Feu perforé BK13 habitatte à joints  
 PF4: Feu perforé BK13 à joints  
 PF5: Feu perforé Staff à joints
- FINTIONS SUR SOLS**  
 SFa: Solles Stone talons couleur 06 432 02 laqué  
 SFb: Solles Stone talons couleur 06 432 02 clair  
 S2: Mosaïque  
 S3: Carrelage 25x25 émaillé couleur BL  
 S4: Vitrifié antidérapant sur dalle Stone talons  
 S5: Signalétique au sol pour sortie de secours  
 S6: Plancher en sol BL
- PORTES**  
 PO 1: Porte coulissante type "SCIRO" "SIC" 80x2000  
 Pigeole "X" 50" Pign. Poles réf. 14.43112.125  
 PO 2: Porte en verre coulissante type 400A  
 PO 3: Réseau O'7 à essence type 033P  
 PO 4: Porte O'  
 PO 5: Portillon en acier thermolaqué  
 avec joint haut et bas télescopé + fermeture  
 PO 6: Porte O' synthétique exterieur  
 PO 7: Porte O' synthétique exterieur  
 PO 8: Porte Pign. Fibreux 1/2 laqué  
 PO 9: Porte ouverture 180 sans service  
 PO 10: Porte O' + habitatte Staff  
 PO 11: Pigeole (2000) BL 80x2000 à Miroir chromé biseau  
 PO 12: Porte O' à service
- APPARELS ELECTRIQUES**  
 E1: Plaque halos 80x200 50A +  
 000 100 réf. 00-3800 plaque special  
 E2: Doublet RC200 en métal 40W 204514027  
 avec isolant electrique  
 E3: 000 100 luminaires en caoutchouc 00-3800  
 E4: 000K 100w-0-100 75 réf. 4170511  
 "Lumen" réglage de réf. réf. 4170511  
 "Lumen" réf. 4170511  
 E5: 000K 100w-0-100 75 double réf. 4170510  
 "Lumen" réglage de réf. réf. 4170511  
 "Lumen" réf. 4170511  
 E6: 000K 100w-0-100 75 à 40 à 40  
 E7: 000K 2700c double + 000101  
 E8: Doublet exterieur 100 WADA 3008  
 Grille verre lumineuse
- APPARELS ELECTRIQUES SUITE**  
 E9: Connecteur ARSIC type Miroir  
 réf. 400002 / connecteur 4 228  
 E10: RC200 Luce 107 254 / réf. 21411367
- SCHELEFENS**  
 SR1: Tôle inox 10/10 grain de 14 19x33  
 Plancher 080 vaille chromées  
 SR2: Tôle inox per. TITC 060H 42 - 400  
 avec joints horizontales  
 SR3: Joint 0030L réf. inox 304  
 SR4: Plaf. 45/10 acier inox per. réf. miroir  
 SR5: Inox laqué 15/10  
 SR6: Tôle acier thermolaqué 15/10  
 SR7: Tôle acier inox rectangulaire 80x40x2  
 SR8: Support exterieur inox perforé au esp. 20/10  
 000200 réf. 07 11 + 20 10 20 + 34 5  
 SR9: Miroir 0800 café sur Plancher +  
 cadre caoutchouc inox laqué 000x2  
 réf. avec plâtre inox  
 SR10: Diaphe 080 inox laqué 100/10 joint exterieur  
 SR11: Plaque inox laqué 45/10 exterieur sur joint  
 SR12: Tôle inox laqué 45/10
- APPARELS S'INTAPES**  
 AP1: Carrelé exterieur 00000T  
 réf. 00000 3 00000 + joint  
 AP2: Escalier 000 000 000 000 + 000000  
 AP3: Escalier 000 000 000 000 + 000000  
 AP4: Escalier 000 000 000 000  
 réf. 1999-01000 exterieur  
 AP5: Escalier 000 000 000 000  
 AP6: Escalier 000 000 000 000  
 AP7: Escalier 000 000 000 000  
 AP8: Escalier 000 000 000 000
- DIVERS**  
 DR1: Réseau de confinement joint-ferme  
 DR2: Soufflage (2 ferms)  
 DR3: Isolation acoustique et laine de roche  
 DR4: Tôle acier 000x20 structure support staff  
 DR5: Solle sortie de secours 000x2 000 00000  
 DR6: Bande de rechargement  
 DR7: Trappe 000x2 d'accès chauffé-eau  
 DR8: Grille exterieur 110x20 cm  
 DR9: Solle extérieure à ventiler O' 2h  
 DR10: Bande d'appui 000x20  
 DR11: R.A.  
 DR12: Plaque exterieur 100cm en miroir sur joint  
 DR13: Grille de descente  
 DR14: Dalle de descente

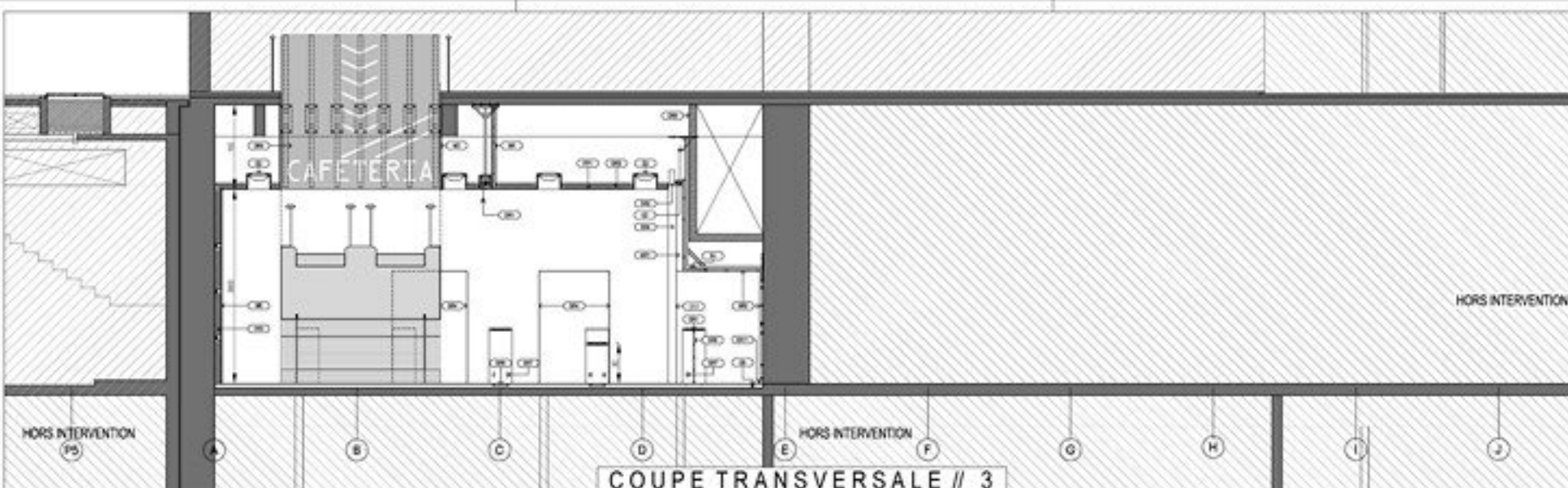

COUPE TRANSVERSALE // 3

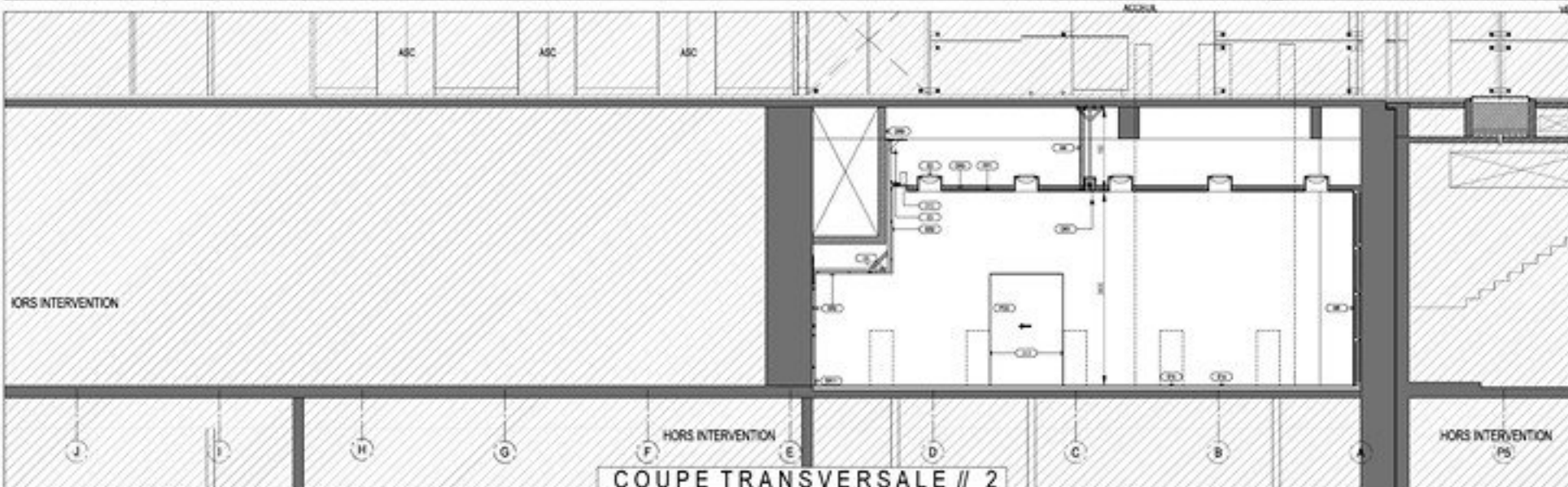

COUPE TRANSVERSALE // 2

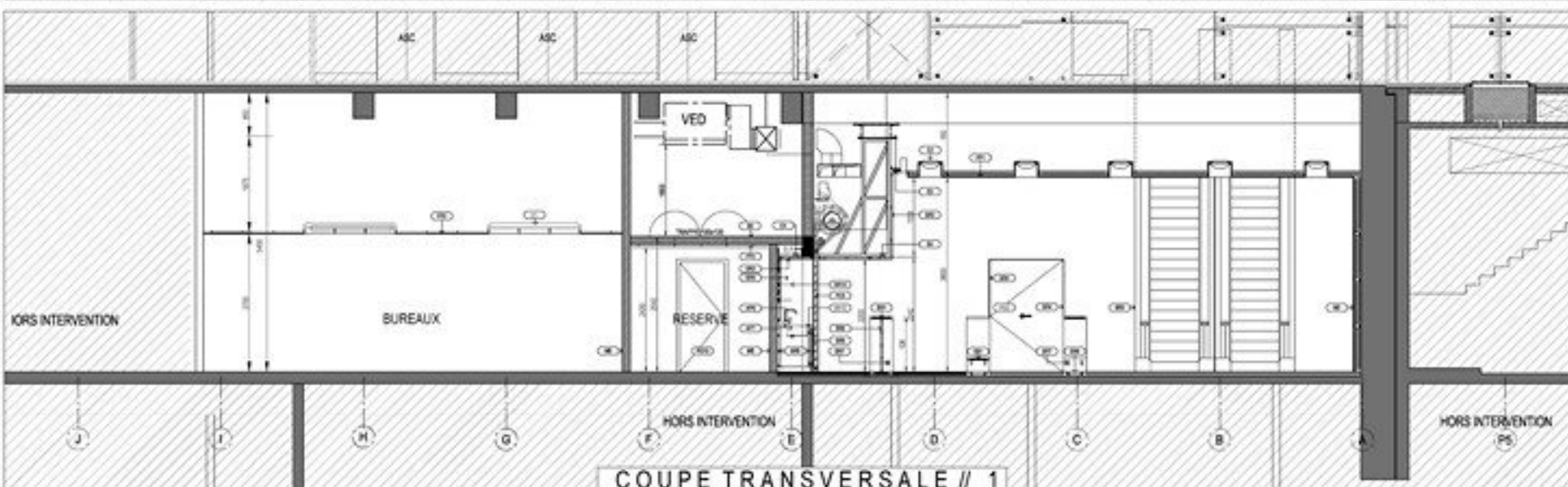

COUPE TRANSVERSALE // 1

**RENOVATION DE LA TOUR ARIANE  
LA DEFENSE**

**MAITRE D'OUVRAGE  
S.C.I ARIANE DEFENSE**  
5, 80 MILHERES 7508 PARIS Tel 01 43 43 74 37

<p>MAITRE D'OUVRAGE DELEGUE</p> <p style="text-align: center;"><b>ESPACE EXPANSION</b></p> <p style="text-align: center;">5, 80 MILHERES 7508 PARIS Tel 01 43 43 74 37</p>	<p>ARCHITECTE</p> <p style="text-align: center;"><b>Silvio PETRACCONI</b></p> <p style="text-align: center;">1 RUE PRINCE DE 75008 PARIS Tel 01 46 34 19 50 Fax 01 46 34 20 00</p>
<p>ECONOMISTE LE POINT GEOMETRIAL</p> <p>10 RUE DE LA REPUBLIQUE 92000 NANTERRE Tel 01 46 34 19 50 Fax 01 46 34 20 00</p> <p>B.E.T. ELECTRICITE BELLEFAYE</p> <p>10 RUE DE LA REPUBLIQUE 92000 NANTERRE Tel 01 46 34 19 50 Fax 01 46 34 20 00</p> <p>COORDONNATEUR PLOTEGE CHARRIER (C.C.C.)</p> <p>10 RUE DE LA REPUBLIQUE 92000 NANTERRE Tel 01 46 34 19 50 Fax 01 46 34 20 00</p> <p>COORDONNATEUR S.P.S. CORRE</p> <p>10 RUE DE LA REPUBLIQUE 92000 NANTERRE Tel 01 46 34 19 50 Fax 01 46 34 20 00</p>	<p>B.E.T. STRUCTURE BELLEFAYE</p> <p>10 RUE DE LA REPUBLIQUE 92000 NANTERRE Tel 01 46 34 19 50 Fax 01 46 34 20 00</p> <p>B.E.T. FLUIDES SPIC</p> <p>10 RUE DE LA REPUBLIQUE 92000 NANTERRE Tel 01 46 34 19 50 Fax 01 46 34 20 00</p> <p>BUREAU DE CONTROLE SOCIOTEC</p> <p>10 RUE DE LA REPUBLIQUE 92000 NANTERRE Tel 01 46 34 19 50 Fax 01 46 34 20 00</p> <p>B.E.T. CLIMAT IGARE</p> <p>10 RUE DE LA REPUBLIQUE 92000 NANTERRE Tel 01 46 34 19 50 Fax 01 46 34 20 00</p>

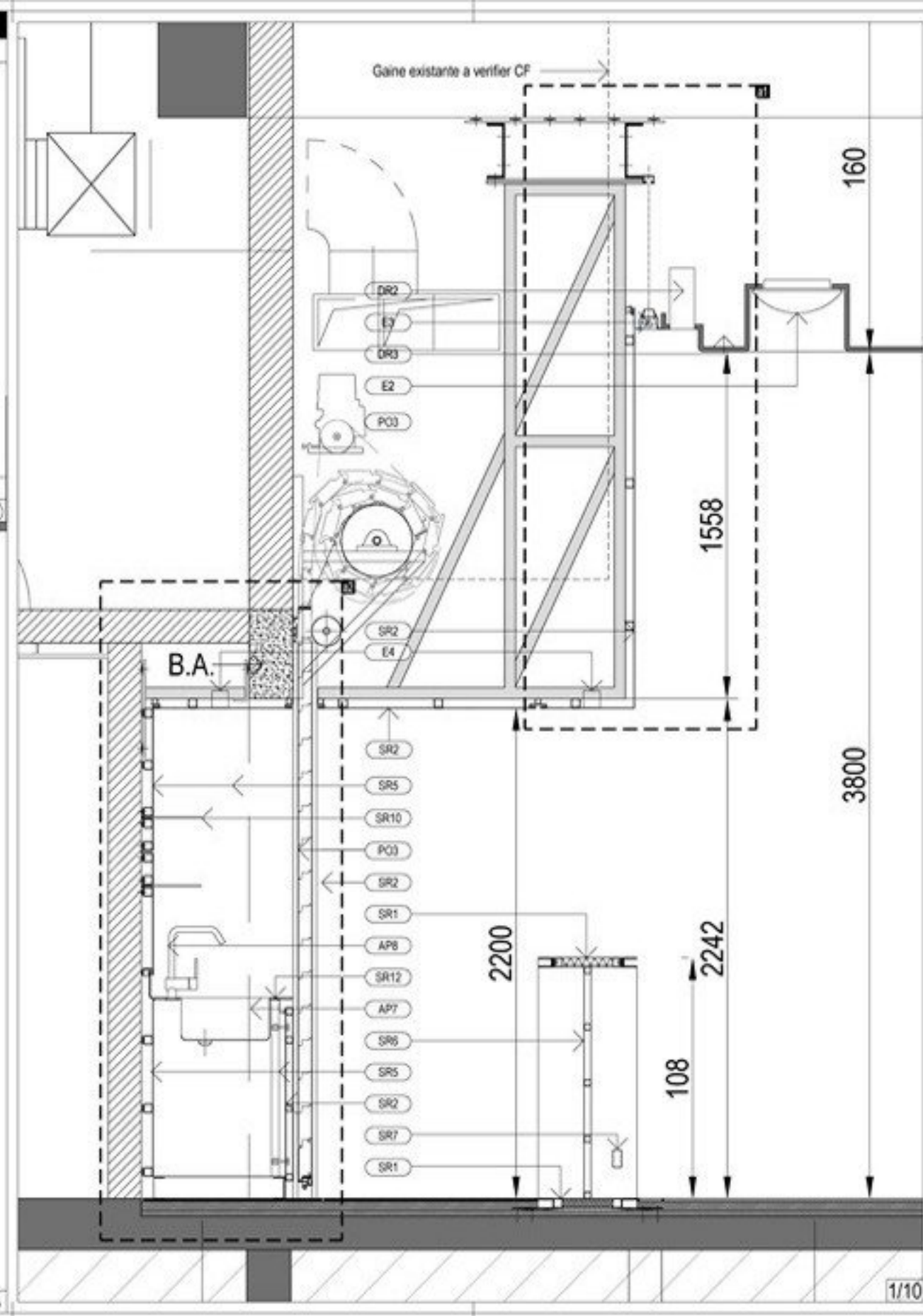
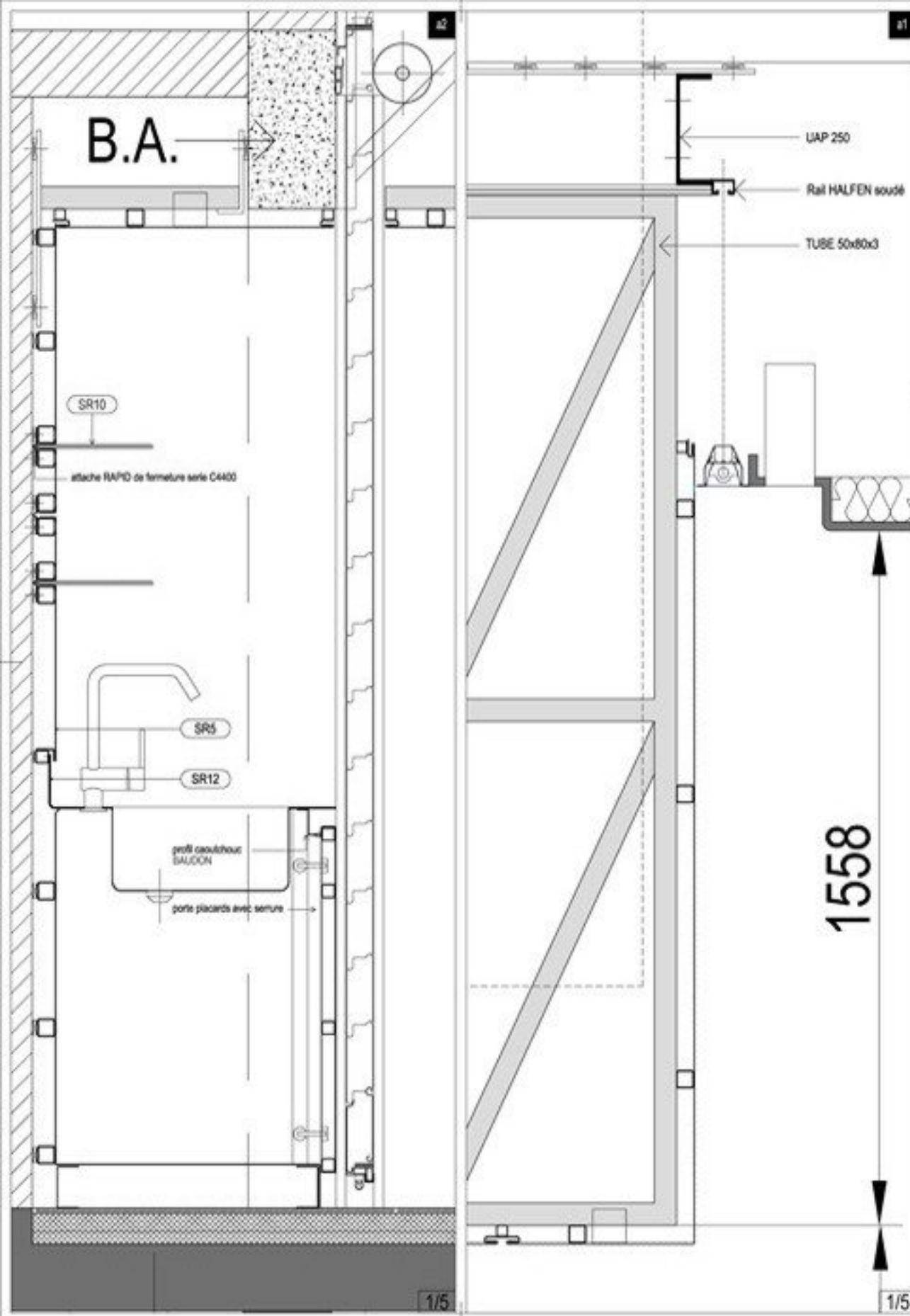

- LEGENDE MATERIAUX**
- FINITIONS SUR MURS**
- M1: Peinture acrylique à l'eau
  - M2: Plâtre à joints
  - M3: Enduit 15/15 hydraulique à joints
  - M4: Enduit 15/15 à joints
  - M5: Enduit 15/15 à joints
  - M6: Plâtre 15/15 à joints
  - M7: Carrelage de joints hydraulique ép. 10 cm à joints
  - M8: Enduit sur béton
- FINITIONS SUR PLAFONDS**
- PF1: Plâtre perforé 15/15 perforé à joints
  - PF2: Plâtre perforé 15/15 hydraulique à joints
  - PF3: Plâtre perforé 15/15 hydraulique à joints
  - PF4: Plâtre perforé 15/15 à joints
  - PF5: Plâtre perforé 15/15 à joints
- FINITIONS SUR SOLS**
- SI1: Sol de béton fibré coloré 24 432 02 lisse
  - SI2: Sol de béton fibré coloré 24 432 02 lisse
  - SI3: Sol de béton fibré coloré 24 432 02 lisse
  - SI4: Sol de béton fibré coloré 24 432 02 lisse
  - SI5: Sol de béton fibré coloré 24 432 02 lisse
  - SI6: Sol de béton fibré coloré 24 432 02 lisse
  - SI7: Sol de béton fibré coloré 24 432 02 lisse
  - SI8: Sol de béton fibré coloré 24 432 02 lisse
  - SI9: Sol de béton fibré coloré 24 432 02 lisse
  - SI10: Sol de béton fibré coloré 24 432 02 lisse
  - SI11: Sol de béton fibré coloré 24 432 02 lisse
  - SI12: Sol de béton fibré coloré 24 432 02 lisse
- PORTES**
- PO1: Porte coulissante type "SLIDING" 80x200
  - PO2: Porte en verre coulissante type "SLIDING"
  - PO3: Porte en verre coulissante type "SLIDING"
  - PO4: Porte en verre coulissante type "SLIDING"
  - PO5: Porte en verre coulissante type "SLIDING"
  - PO6: Porte en verre coulissante type "SLIDING"
  - PO7: Porte en verre coulissante type "SLIDING"
  - PO8: Porte en verre coulissante type "SLIDING"
  - PO9: Porte en verre coulissante type "SLIDING"
  - PO10: Porte en verre coulissante type "SLIDING"
  - PO11: Porte en verre coulissante type "SLIDING"
  - PO12: Porte en verre coulissante type "SLIDING"
- APPARELS ELECTRIQUES**
- E1: Plaque 100x100 mm
  - E2: Plaque 100x100 mm
  - E3: Plaque 100x100 mm
  - E4: Plaque 100x100 mm
  - E5: Plaque 100x100 mm
  - E6: Plaque 100x100 mm
  - E7: Plaque 100x100 mm
  - E8: Plaque 100x100 mm
  - E9: Plaque 100x100 mm
  - E10: Plaque 100x100 mm
  - E11: Plaque 100x100 mm
  - E12: Plaque 100x100 mm
- APPARELS SANITAIRES**
- AP1: Sanitaire suspendu
  - AP2: Sanitaire suspendu
  - AP3: Sanitaire suspendu
  - AP4: Sanitaire suspendu
  - AP5: Sanitaire suspendu
  - AP6: Sanitaire suspendu
  - AP7: Sanitaire suspendu
  - AP8: Sanitaire suspendu
  - AP9: Sanitaire suspendu
  - AP10: Sanitaire suspendu
  - AP11: Sanitaire suspendu
  - AP12: Sanitaire suspendu
- CHENES**
- CH1: Chêne massif
  - CH2: Chêne massif
  - CH3: Chêne massif
  - CH4: Chêne massif
  - CH5: Chêne massif
  - CH6: Chêne massif
  - CH7: Chêne massif
  - CH8: Chêne massif
  - CH9: Chêne massif
  - CH10: Chêne massif
  - CH11: Chêne massif
  - CH12: Chêne massif

**RENOVATION DE LA TOUR ARIANE**  
LA DEFENSE

**MAITRE D'OUVRAGE**  
S.C.I ARIANE DEFENSE  
5, 10 MAJESTES 75008 PARIS - Tel: 01 42 47 14 37

<b>ESPACE EXPANSION</b> 5, 10 MAJESTES 75008 PARIS Tel: 01 42 47 14 37	<b>ARCHITECTE</b> Sivio PETRACCONE 5 RUE PRINCE DE - 75008 PARIS Tel: 01 42 47 14 37
<b>ECONOMISTE LE POINT GEOMETRIAL</b> 10 RUE DE LA PAIX - 75002 PARIS Tel: 01 42 47 14 37	<b>B.E.T. STRUCTURE - BET GEOMETRIAL</b> 10 RUE DE LA PAIX - 75002 PARIS Tel: 01 42 47 14 37
<b>B.E.T. ELECTRICITE - BET LEVURE</b> 10 RUE DE LA PAIX - 75002 PARIS Tel: 01 42 47 14 37	<b>B.E.T. PLUMBING - SPEC</b> 10 RUE DE LA PAIX - 75002 PARIS Tel: 01 42 47 14 37
<b>COORDONNATEUR PLUMBING CHANTIER - D.S.C.I</b> 10 RUE DE LA PAIX - 75002 PARIS Tel: 01 42 47 14 37	<b>BUREAU DE CONTROLE - SODITEC</b> 10 RUE DE LA PAIX - 75002 PARIS Tel: 01 42 47 14 37
<b>COORDONNATEUR S.P.S - CORSA</b> 10 RUE DE LA PAIX - 75002 PARIS Tel: 01 42 47 14 37	<b>B.E.T. COUSSE - ICAE</b> 10 RUE DE LA PAIX - 75002 PARIS Tel: 01 42 47 14 37

**CAFETERIA**  
COUPES DETAIL

DATE: DCE ARC 15 01 08 1/10 - 1/5  
NOM: UTA DCE CAF 04 9

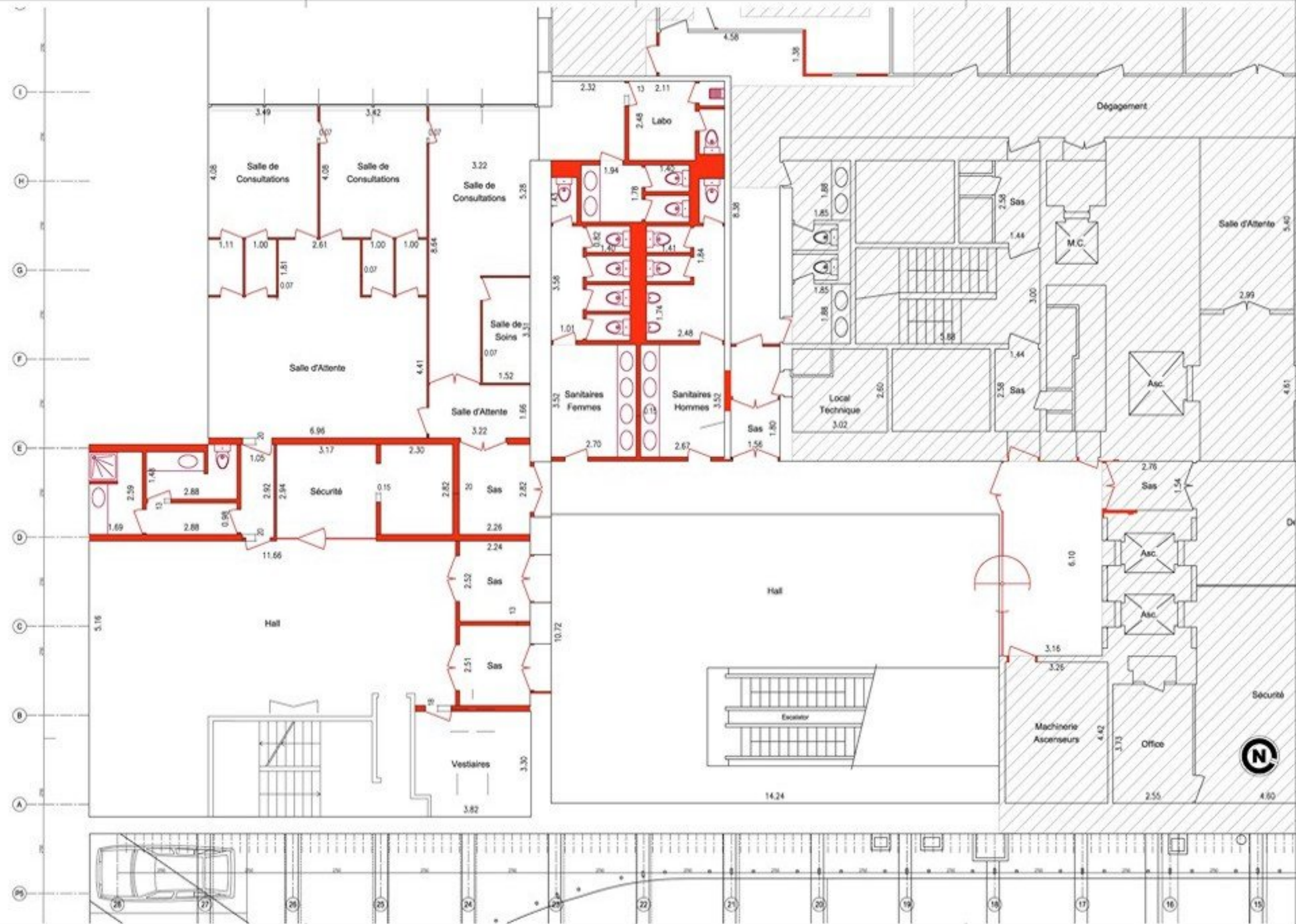

**RENOVATION DE LA TOUR ARIANE**  
LA DEFENSE

**MAITRE D'OUVRAGE**  
**S.C.I ARIANE DEFENSE**  
5, 80 MALHERBES TOUR PARIS Tel 01 43 43 74 37

<p style="font-size: small;">MAITRE D'OUVRAGE DELEGUE</p> <p style="text-align: center;"><b>ESPACE EXPANSION</b></p> <p style="font-size: x-small;">5, 80 MALHERBES TOUR PARIS Tel 01 43 43 74 37</p>	<p style="font-size: small;">ARCHITECTE</p> <p style="text-align: center;"><b>Silvio PETRACCONE</b></p> <p style="font-size: x-small;">5 RUE PRINCESE - 75008 PARIS Tel 01 45 34 19 30 Fax 01 45 34 20 35</p>
<p style="font-size: x-small;">ECONOMISTE : LE PONT GEOMETRIAL 15 RUE HENRI MARC - 92000 NANTERRE Tel 01 46 88 70 00 Fax 01 46 88 70 00</p> <p style="font-size: x-small;">B.E.T ELECTRICITE : BET LEFOVRE 14 RUE DE MOULIN - 92000 NANTERRE Tel 01 46 88 80 00 Fax 01 46 88 80 00</p> <p style="font-size: x-small;">DIMENSIONNEMENT PLOMBERIE CHAUFFAGE : O.S.C.I 15 RUE DE LA PRAIRIE - 92000 NANTERRE Tel 01 46 88 70 00 Fax 01 46 88 70 00</p> <p style="font-size: x-small;">COORDONNATEUR S.F.T.S : COSESA 15 RUE DE LA PRAIRIE - 92000 NANTERRE Tel 01 46 88 70 00 Fax 01 46 88 70 00</p>	<p style="font-size: x-small;">B.E.T STRUCTURE : BET CENTRIC 15 RUE HENRI MARC - 92000 NANTERRE Tel 01 46 88 70 00 Fax 01 46 88 70 00</p> <p style="font-size: x-small;">B.E.T PLUMBING : SIPEC BOULEVARD HENRI MARC - 92000 NANTERRE Tel 01 46 88 70 00 Fax 01 46 88 70 00</p> <p style="font-size: x-small;">BUREAU DE CONTROLE : SODOTEC BOULEVARD HENRI MARC - 92000 NANTERRE Tel 01 46 88 70 00 Fax 01 46 88 70 00</p> <p style="font-size: x-small;">B.E.T CLIMAT : KANE BOULEVARD HENRI MARC - 92000 NANTERRE Tel 01 46 88 70 00 Fax 01 46 88 70 00</p>

**CAFETERIA**  
**PLAN DESHABILLAGE ET DEMOLITION**

PAGE	PROJET	DATE	ECHELLE	NOM/INTITULE	NUMERO DE PLAN	REVISION
DCE	ARC	15 01 08	1/50	-	UTA DCE CAF 06	b