

# SOMMAIRE

## CARNET DE DETAILS

DETAIL 01	HALL D'ENTREE
DETAIL 02	HALL // BANQUE D'ACCUEIL
DETAIL 03	HALL // PLAFOND
DETAIL 04	ESCALIER VITRE BÂTIMENT A
DETAIL 05	ASCENSEURS
DETAIL 06	SANITAIRES BÂTIMENT A
DETAIL 07	SANITAIRES BÂTIMENT B
DETAIL 08	SANITAIRES SOUS-SOL 3
DETAIL 09	SANITAIRES NIVEAU 09
DETAIL 10	MEUBLES ALLEGE BÂTIMENTS A et C
DETAIL 11	MEUBLES ALLEGE BÂTIMENTS D et F
DETAIL 12	FAUX-PLAFONDS BÂTIMENTS A et C
DETAIL 13	FAUX-PLAFONDS BÂTIMENTS D et F
DETAIL 14	FAUX-PLAFONDS SS1 et SS2
DETAIL 15	TERRASSE NIVEAU 09
DETAIL 16	HABILLAGE POTEAUX BÂTIMENTS A et C
DETAIL 17	SAS BÂTIMENT A FILES 10/12

#### FINITIONS SUR SOLS

- S 1 : Iris Ceramica / MADE / Victoria
- S 3 : Thassos cristallisé adouci + SR4
- S 3a : Moquette: EGE Texture Modular
- S 4 : Stone Italiana - PIOMBO Q
- S 5 : Mosaïque de verre 2 x 2 TREND  
Teinte 150 - 151 - 160 - 161  
Calepinage concentrique
- S 6 : Parquet IPE
- S 7 : Sol caoutchouc: DALSOUPLE 49 Saumur Gris Lyon
- S 8 : Moquette bureaux EGE Marco Piva collection Highline 1100 WT
- S 9 : Thassos cristallisé adouci - Chant rainuré 5 x 5 mm
- S10 : Peinture de sol locaux techniques

#### FINITIONS SUR MURS

- M 1 : Paroi à peindre
- M 2 : Panneau Médium ep : 22mm à peindre
- M 4 : Panneau Placostyl perforé acoustique
- M 5 : Parement bois TOPAKUSTIK laqué blanc  
TOPPERFO type CLOU. 3 perforations  
Sur échelle médium + laine de roche
- M 6 : Bardage IPE

#### FINITIONS SUR PLAFONDS

- FP1 : Faux-plafond Staff à peindre
- FP2 : Faux-plafond perforé Réf. : Knauf Delta 4 Quadri 4
- FP3 : Tôle réfléchissante Réf. : Almet Martelée 214
- FP4 : Faux plafond BA 13
- FP5 : Staff Perforée
- FP6 : Laine de roche
- FP7 : Contreplaqué de compensation
- FP8 : Coulisse alu thermolaquée
- FP9 : Bac alu ouvrant satellites
- FP10 : Profil VIABIZZUNO 054 System
- FP11 : Faux-plafond coque Staff
- FP12 : Faux-plafond Ba.13 Hydro
- FP13 : Tôle 40/10 support
- FP14 : Verre 8mm extra blanc argenté  
OMNIDECOR série CELCIUS
- FP15 : Verre 8mm noir  
OMNIDECOR série CELCIUS ECLIPSE 113.S
- FP16 : Faux plafond actif - MNH BARCOL-AIR
- FP17 : Faux plafond métallique ouvrant postlaqué blanc  
Voir carnet de détails. Détail N°14

#### MENUISERIE INTERIEURE

- MN1 : Coffrage habillage allège OUVRANTE = médium 22 mm laqué blanc  
+ charnière piano
- MN2 : Coffrage habillage allège DEMONTABLE = médium 22 mm laqué blanc
- MN3 : Médium 22 mm laqué blanc
- MN4 : Châssis vitré PROMATECT- H. Coupe Feu 1h  
+ Porte Vitrée ( voir plan )
- MN5 : Porte pleine accès gaine : habillage dto M5
- MN6 : Cp Marine bakéisé 22mm
- MN7 : Complément parquet dto existant
- MN9 : Porte bois ep : 40 mm à peindre
- MN10 : Poignée EGOKI - Collection Mizar - Réf : 80M001.41
- MN11 : Plinthe médium hydrofuge à peindre
- MN12 : Cuir Russo di Casandrino Bora Kid 1401
- MN13 : Médium 22 mm laqué noir

#### MIROITERIE

- MR 1 : Miroir 8mm + Bande dépoli
- MR 2 : Verre dépoli 4 mm trempé
- MR 3 : Miroir 8mm collé sur médium + sablage par masque et peinture laquée
- MR 4 : Miroir 8mm collé sur placostyl
- MR 5 : Verre 8mm extra blanc argenté  
OMNIDECOR série CELCIUS
- MR 7 : Verre 8mm noir OMNIDECOR série CELCIUS ECLIPSE 113.S
- MR 8 : Support poli miroir pour verre
- MR 9 : Miroir 8mm à coller sur paroi
- MR 10 : Miroir 8mm à coller échelle médium
- MR 11 : Verre imprimé St GOBAIN - Réf : Master Ray
- MR 12 : Verre émaillé : douche président
- MR 13 : Verre trempé feuilleté émaillé, réserve sablée
- MR 14 : Verre trempé feuilleté 10.10.4
- MR 15 : Verre 8mm dépoli acide bombé
- MR 16 : Portes vitrées cintrées coulissantes KABA SRM PL: 180

#### SERRURERIE

- SR1 : Tôle acier 30/10 thermolaqué
- SR2 : Support lumière et store : tôle plée 20/10e
- SR3 : Plât 40x75 ( Garde corps terrasse )
- SR4 : Joint inox ADESOL 10.4.10
- SR5 : Tôle RIMEX Réf : SWL Satin Stainless
- SR6 : Plat acier thermolaqué 40 x 20 (Ascenseurs)
- SR7 : Tôle inox poli miroir 40/10e
- SR8 : Tôle inox brossé
- SR9 : Tôle inox poli miroir 15/10e
- SR10 : Plinthe inox poli miroir 20/10e à coller sur médium hydrofuge  
Pose même nu que paroi vitrée
- SR11 : Tôle nervurée GANTOIS TN 50 - Epaisseur 0.7  
Peinture Alesta Quartz 1 - Réf : AE03411122821
- SR12 : Garde corps escalier  
Main courante : plat acier inox poli miroir 30 x 60  
Rampe ajourée : câblerie inox JACOB Ø 8 Réf : 0400-05
- SR13 : Garde corps escalier  
Main courante : plat acier inox poli miroir 30 x 60
- SR14 : Tôle Euroslot thermolaquée blanc ( Fixation aimants )
- SR15 : Tube acier 60 x 60
- SR16 : Tôle 20/10e thermolaquée blanc
- SR17 : Tôle 40/10e thermolaquée blanc perforée en partie haute
- SR18 : Cuir Russo di Casandrino Bora Kid 1401
- SR19 : Cotte de mailles GANTOIS // Alphamesh bronze Ø7mm
- SR20 : Tôle plée 40/10e
- SR21 : Tube alu. nacré Ø30
- SR22 : Tapis de sol 3M. Nomad Terra 8150 matting
- SR23 : Tôle 20/10e thermolaquée Raf. 3020
- SR24 : Plat inox 60/10e cintré

#### APPAREILS ELECTRIQUES

- E1 : Fluo T5
- E2 : Plafonnier SLV by Declic / Ledisc Led RGB
- E3 : Catode froide
- E4 : Spot SOKA Mini top / 28140
- E5 : Plafonnier XAL Vela Round 450
- E6 : Spot à encastrer Flux Lighting SOF LED 1W Chromé
- E7 : Prises : ( Cfo + Cfe )
- E8 : XAL Lin Wet 1200 - Réf : 031-72156
- E9 : LEC Lucerne - Réf : 1830 C
- E10 : Eclairage espace planté  
SLV by Declic Nautilus Eco Led (50 leds) + Pied
- E11 : Interrupteurs banque d'accueil  
VIMAR. Série Idéa Classica 6 modules  
Teinte : plaque blanc 01 / Modules n°10 ivoire
- E12 : Fluo Viabizzuno C2 - F6.130.10 - 360mm
- E13 : Fluo Viabizzuno C2 - F6.130.11 - 600mm
- E14 : Portillon d'accès Automatic Systems - Réf. SL930
- E15 : Downlight PHILIPS. Fugato table hauteur. Optique finition blanc
- E16 : Potelet électrique. ENSTO Réf. 780200 blanc
- E17 : Led 3W DGA ref. 710162
- E18 : Rideaux d'air / FRICO ref. Thermozone AD Corinte ADCH22E

#### APPAREILS SANITAIRES

- AP1 : Cuvette suspendue DURAVIT STARCK 3. 220309 + Abattant
- AP2 : Lavabo d'angle DURAVIT ARCHTEC. 044845 + AP6 et AP7
- AP3 : Cuvette suspendue DURAVIT STARCK 3 Compact. 220209 + Abattant
- AP4 : Urinoir DURAVIT STARCK 1. 083532 + Abattant
- AP5 : Séparateur urinoir STARCK 3. 850000
- AP6 : Robinet VOLA. RB1E Electrique
- AP7 : Distributeur de savon liquide KEUCO. Réf. 14945010200 Chromé
- AP8 : Double vasque CORIAN Teinte Glacier White A  
+ percements : AP6 + AP7 + Bonde  
Variante: vasque verre 10mm + peinture
- AP9 : Distributeur AXEURO inox brossé + sur vantail Distributeur.  
(Patères boules inox poli miroir Ø30 sur platine)

#### PLANTES

- PL1 : Forsythia " Nothergold "
- PL2 : Hedera helix " Buttercup "

#### MACONNERIE

-  Maçonnerie conservée
-  Maçonnerie à démolir
-  Maçonnerie à créer

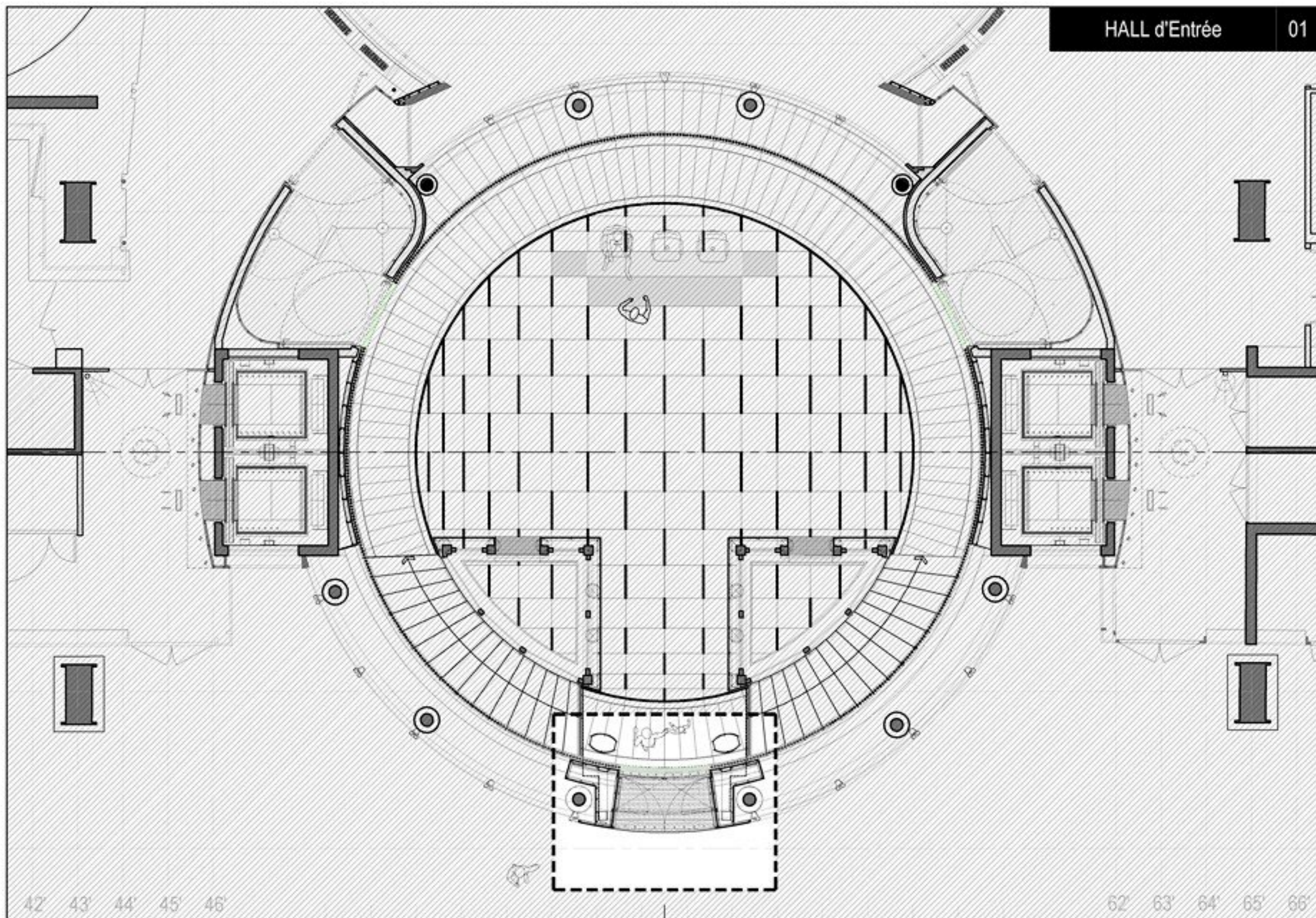

42' 43' 44' 45' 46'

62' 63' 64' 65' 66'

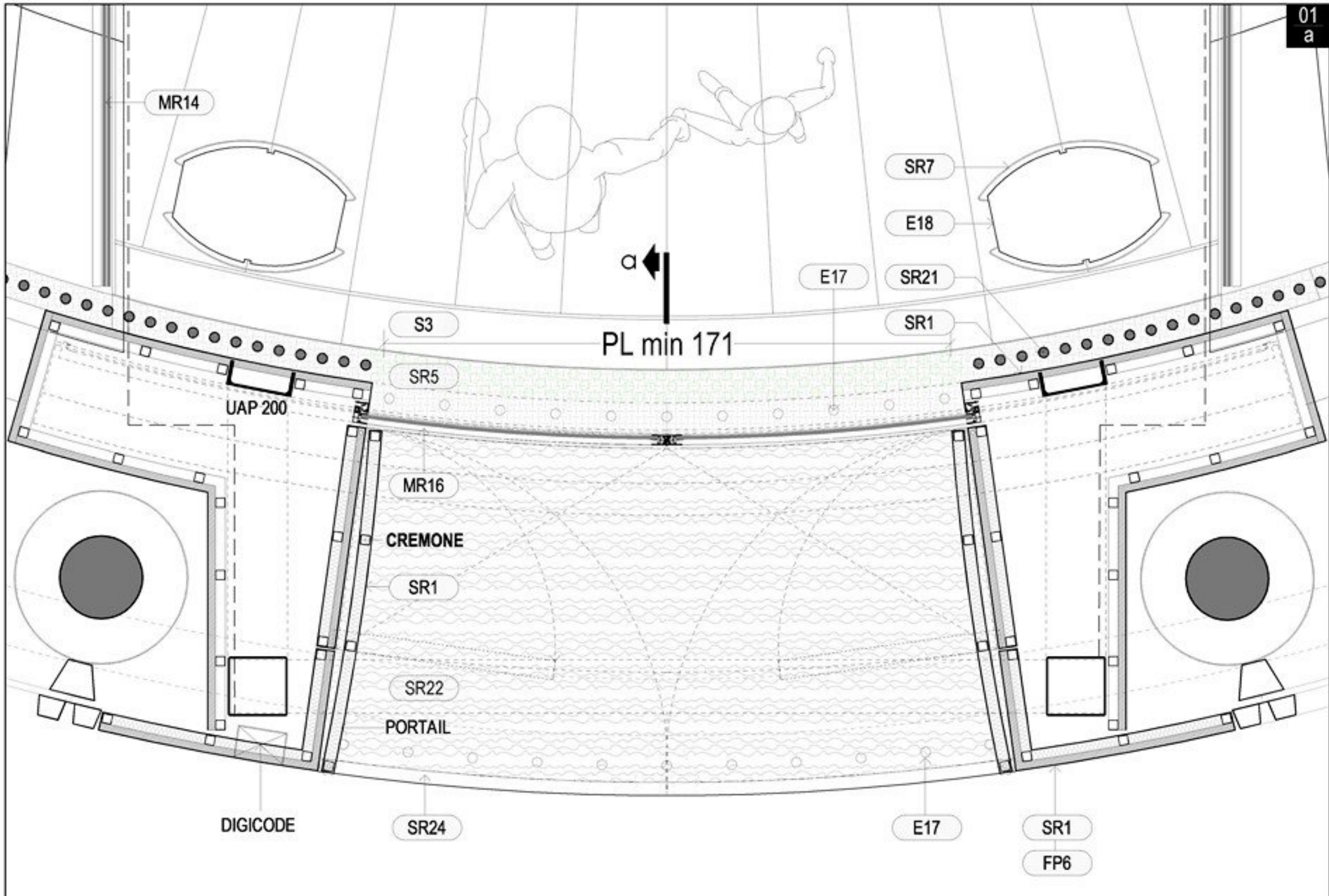

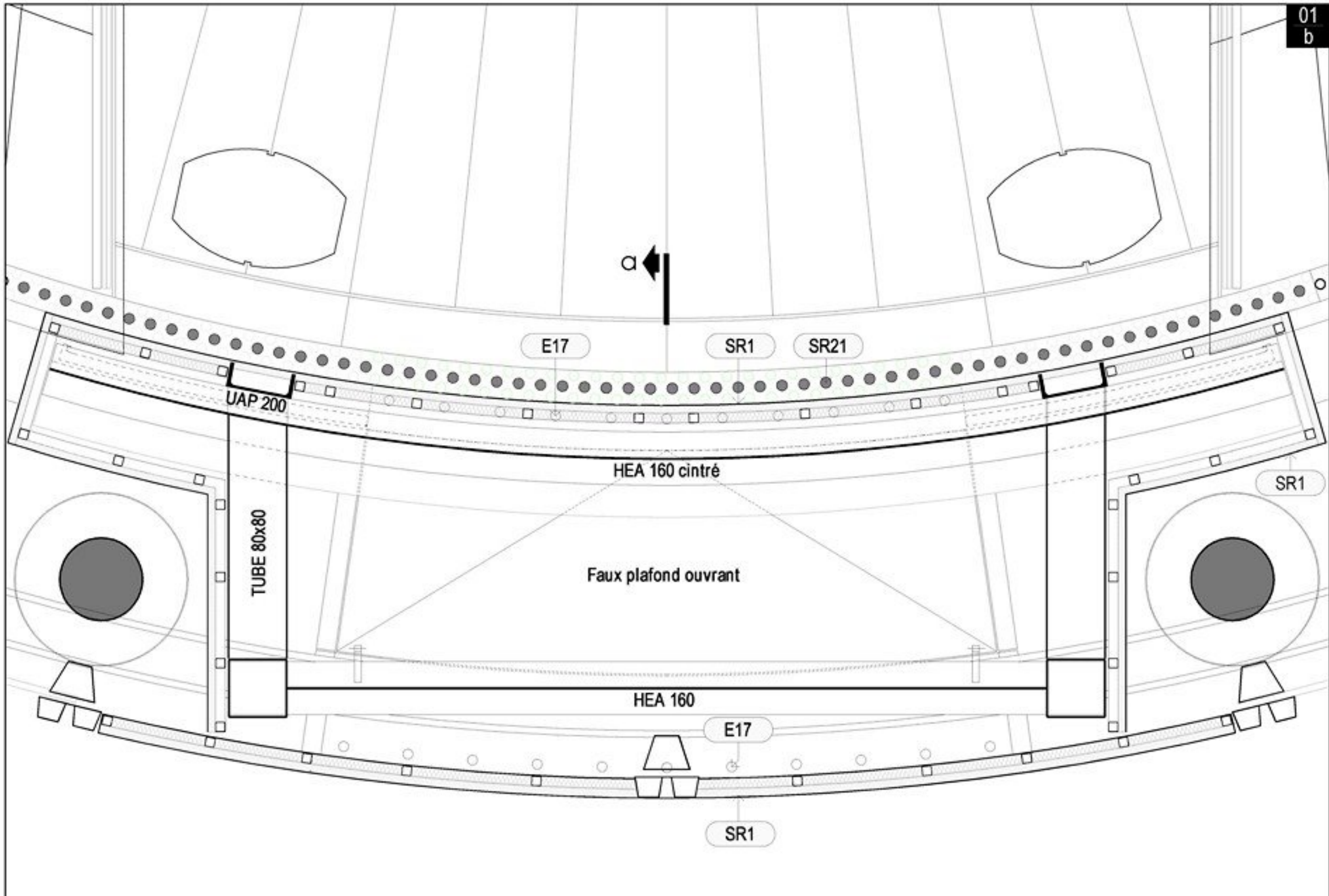

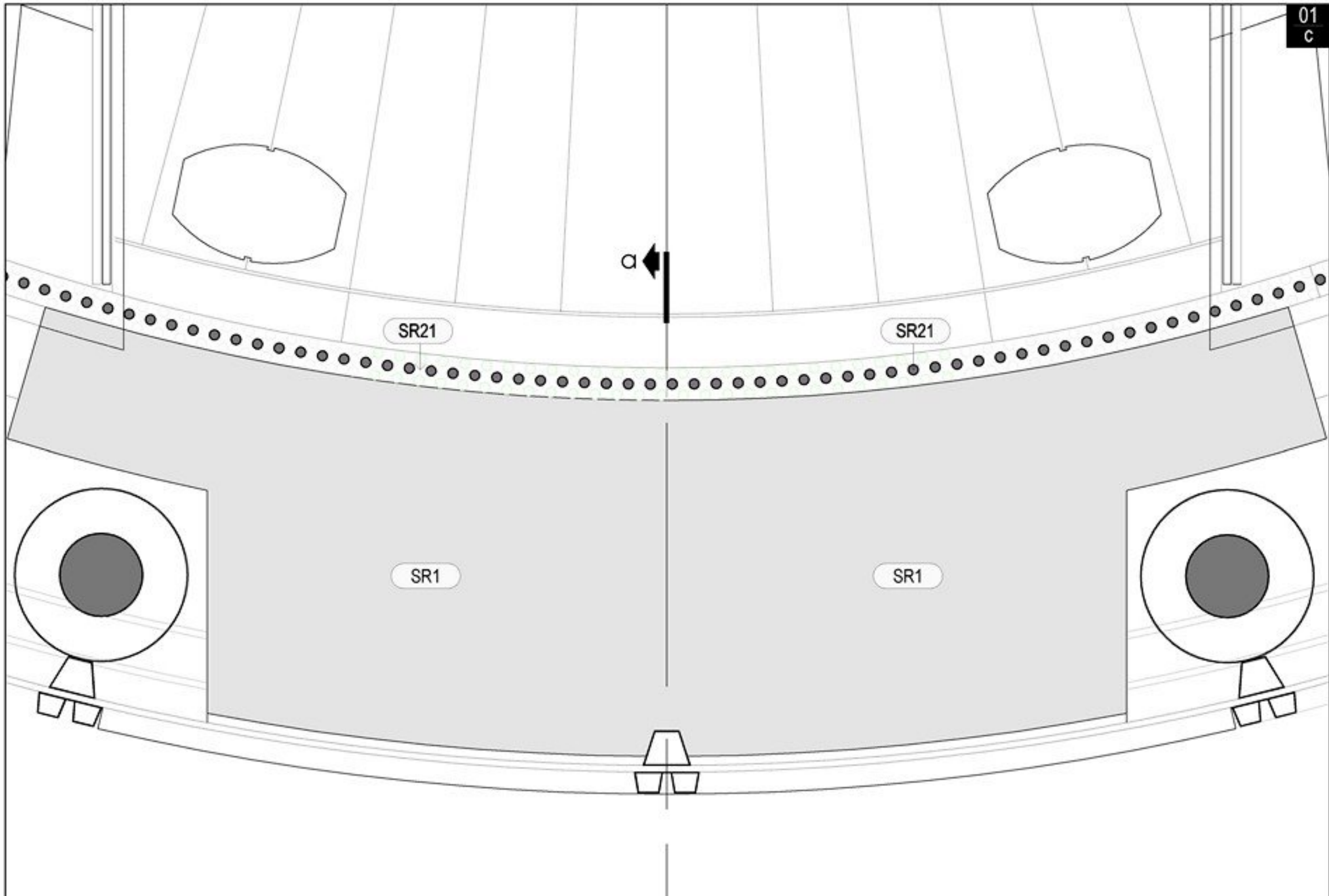

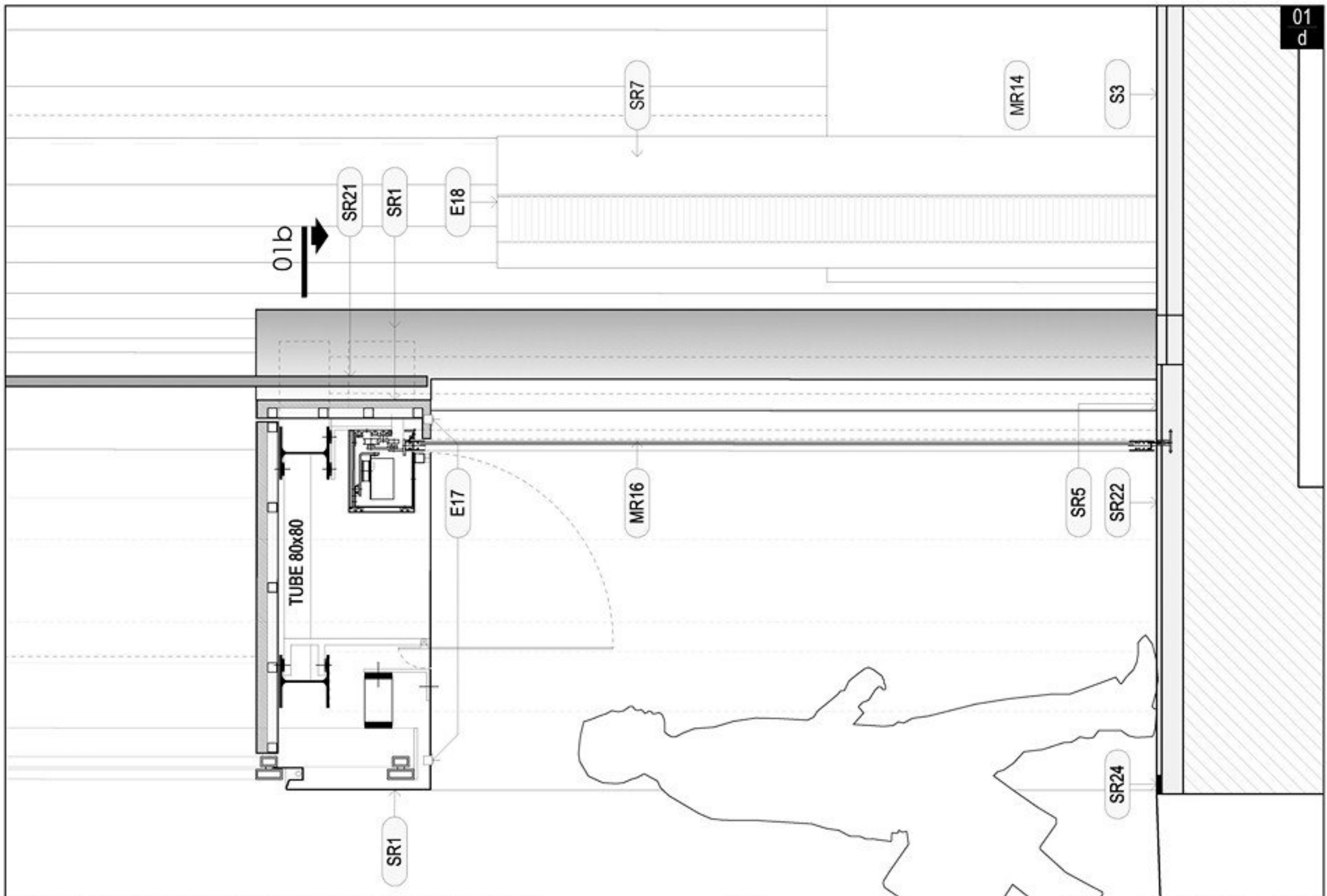

DIGICODE

2640

2200

MR16

SR1

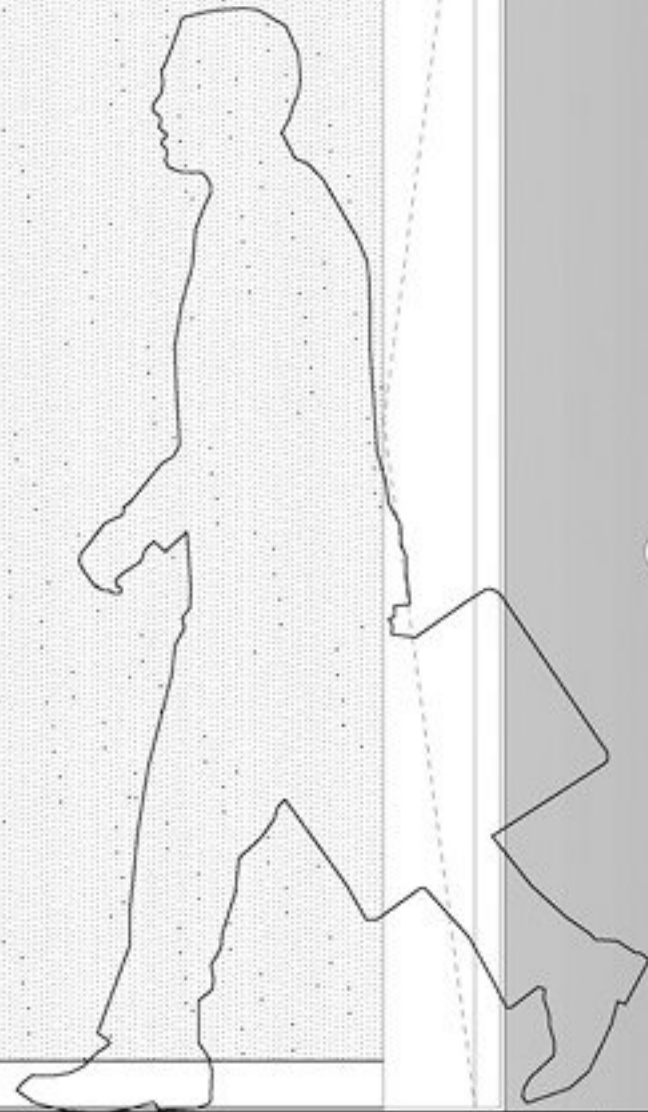



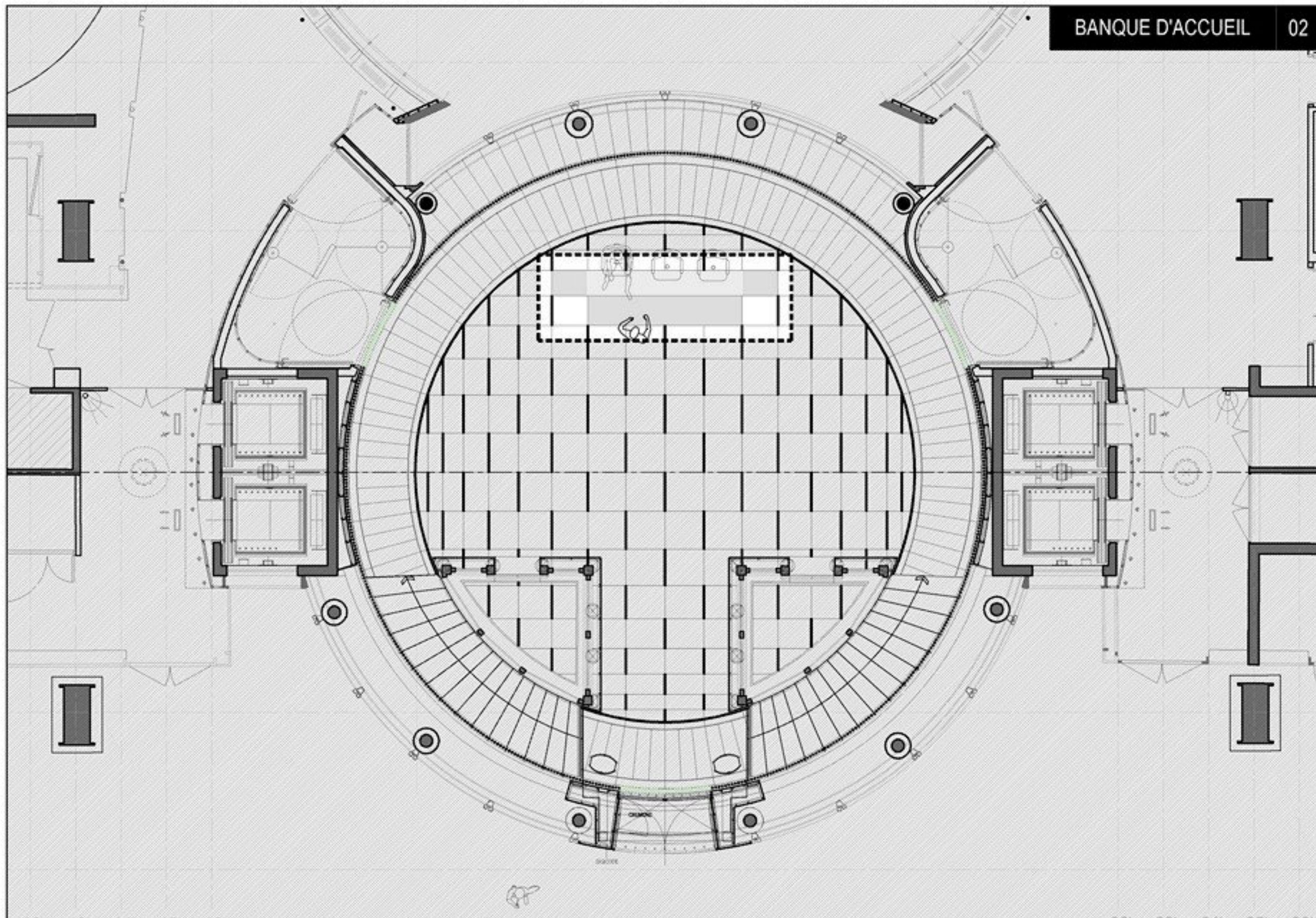

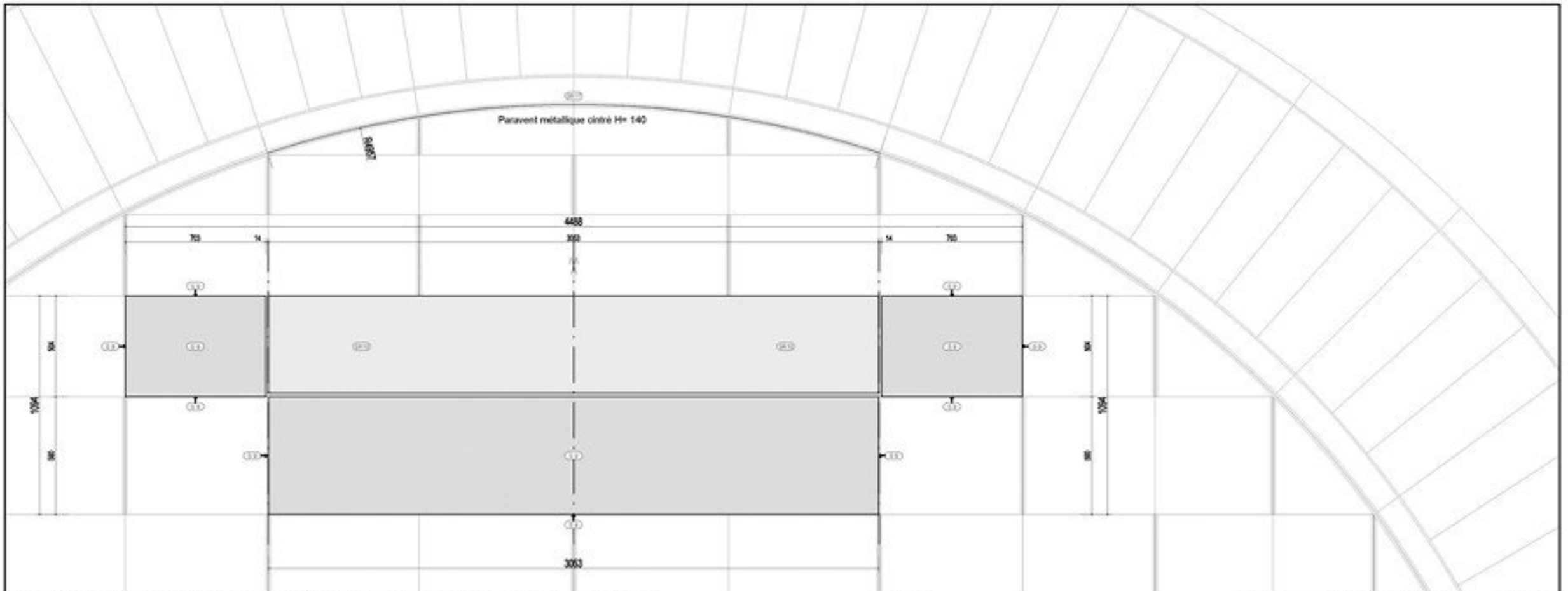
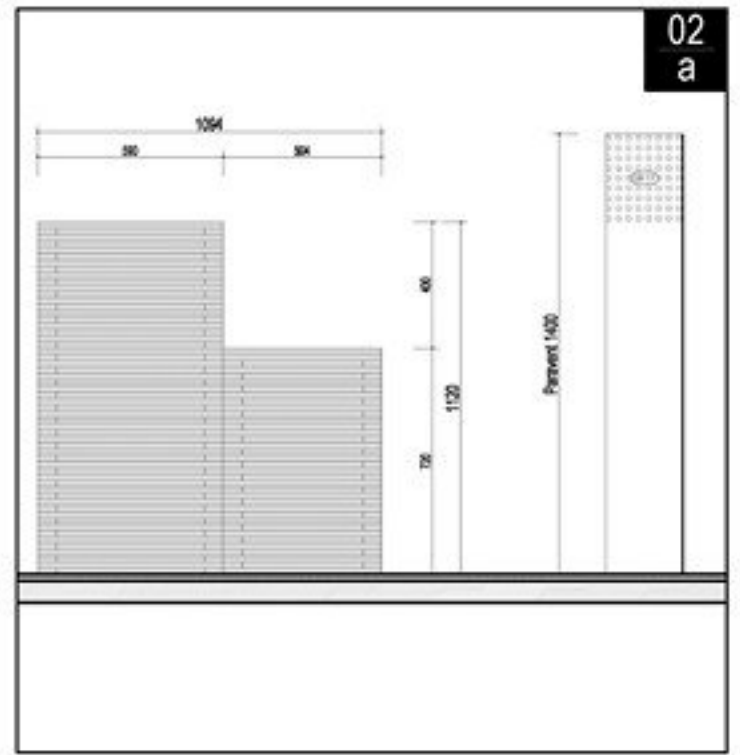
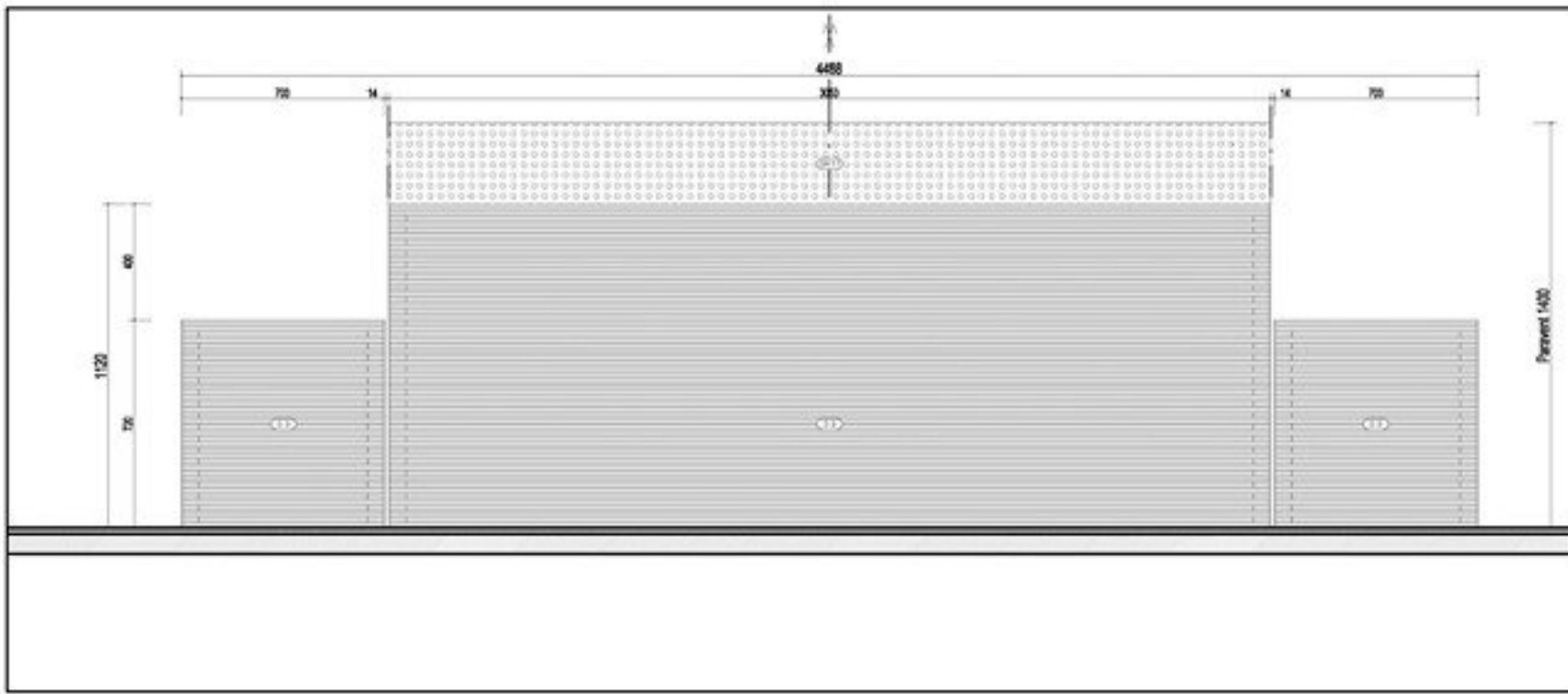

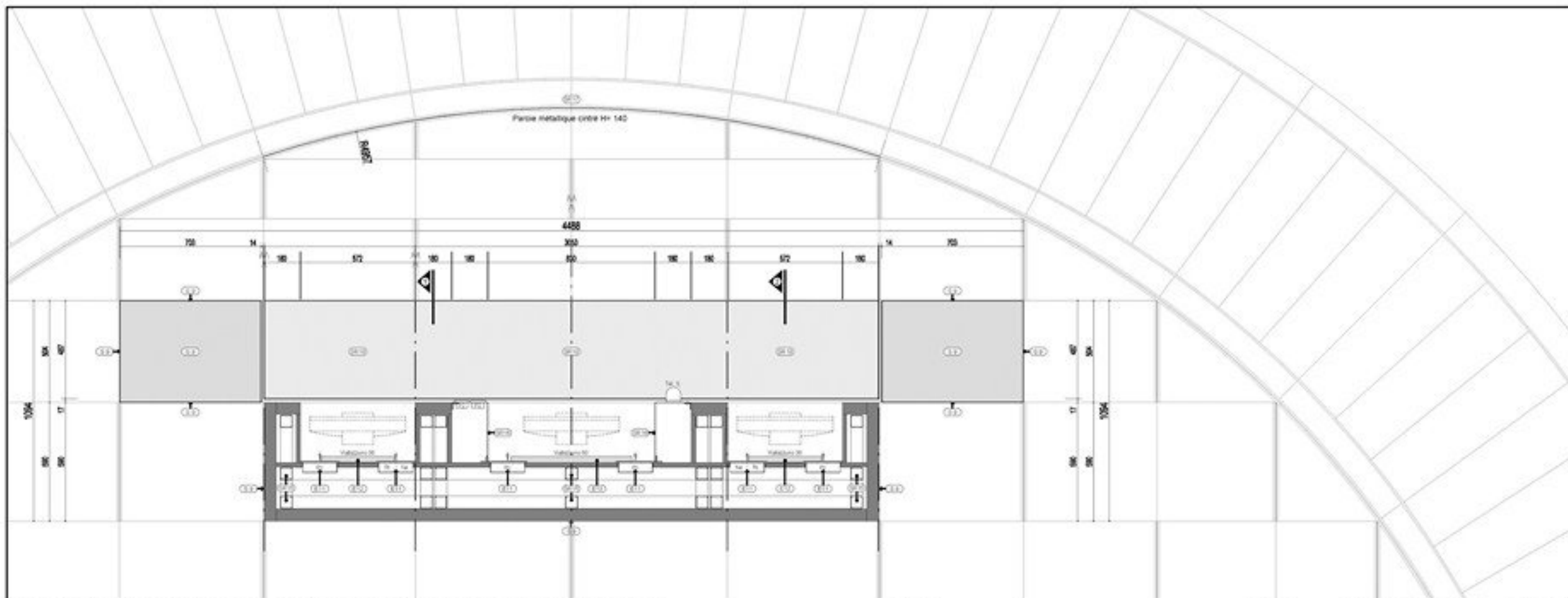
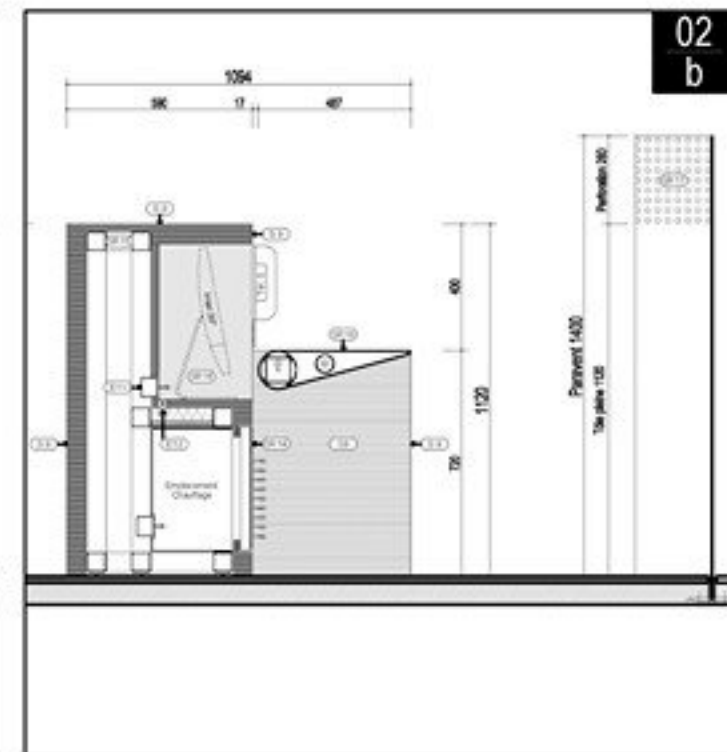
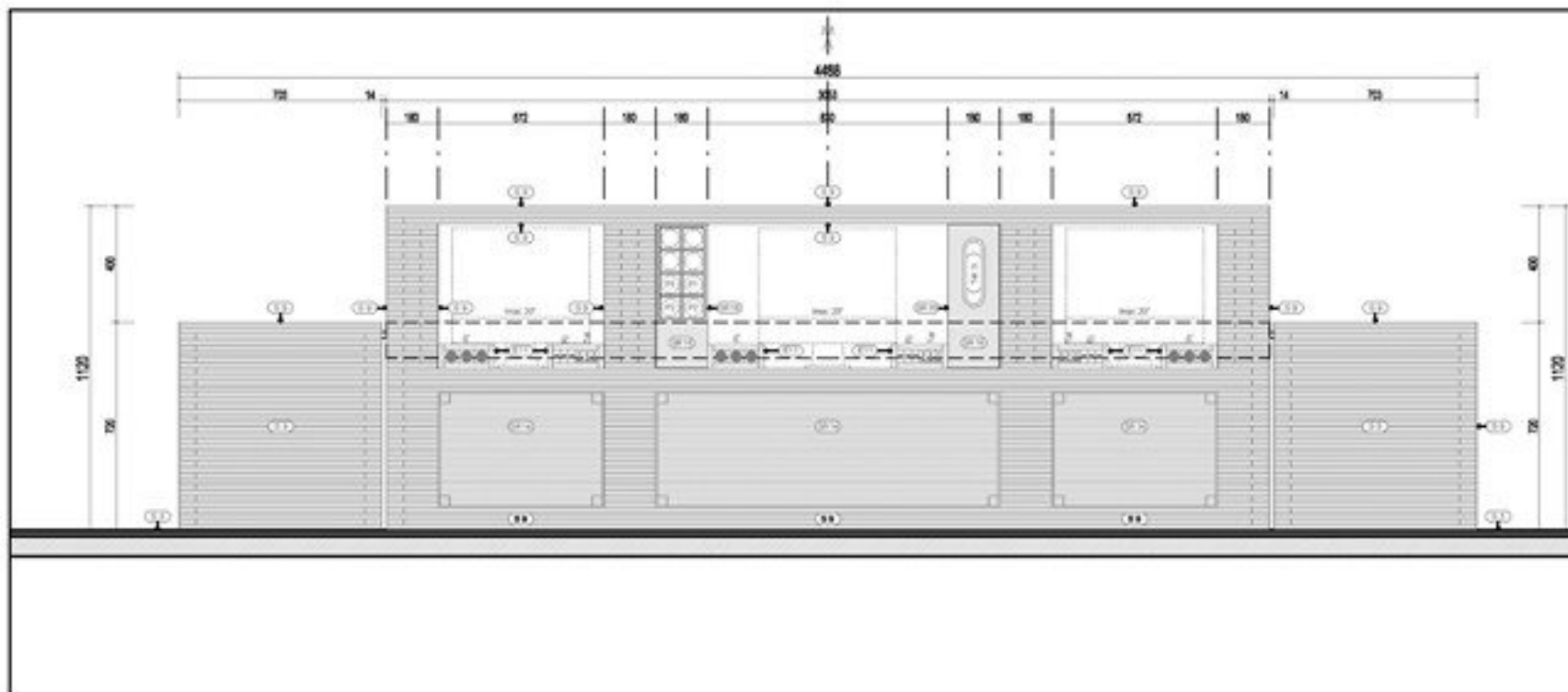

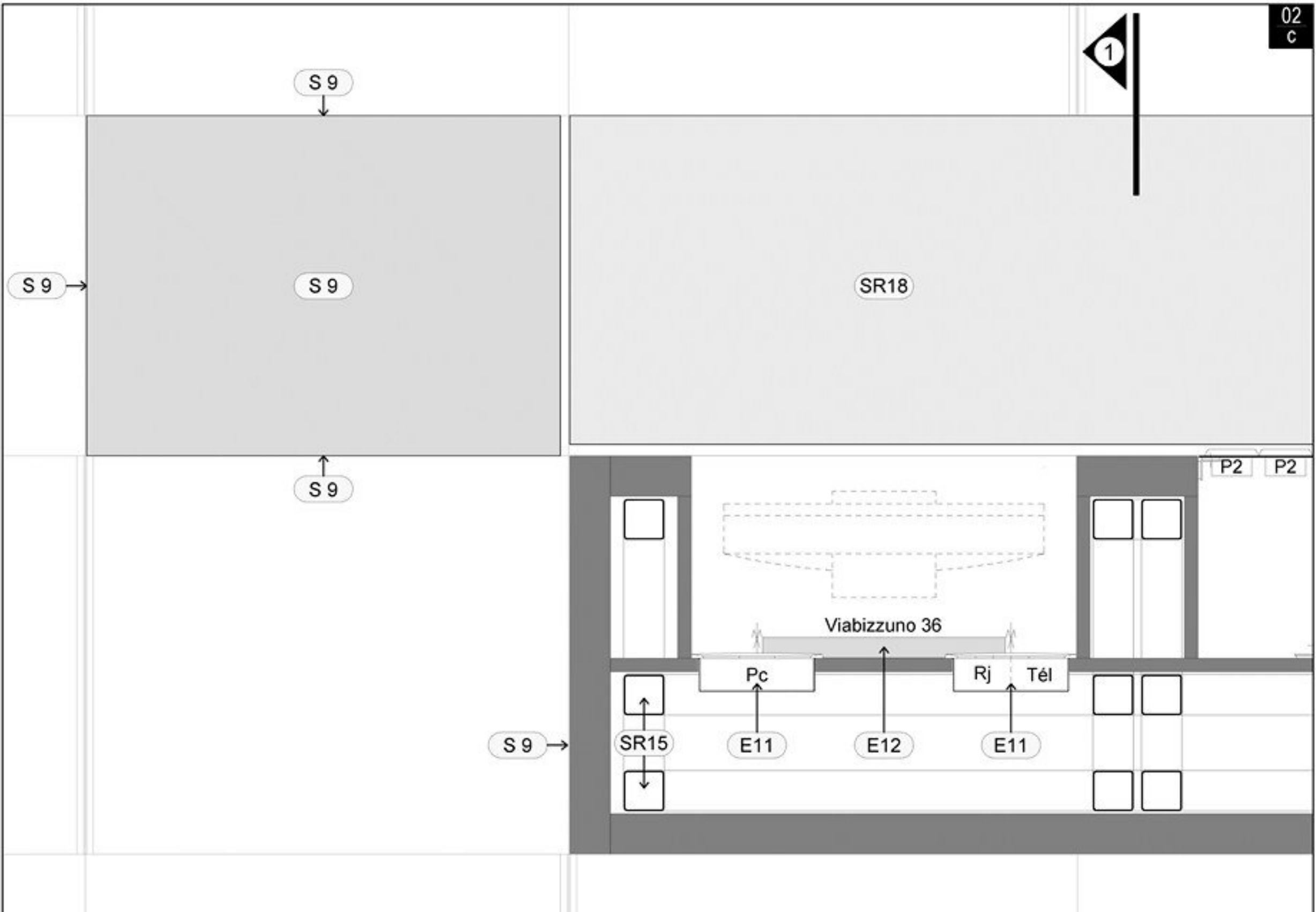

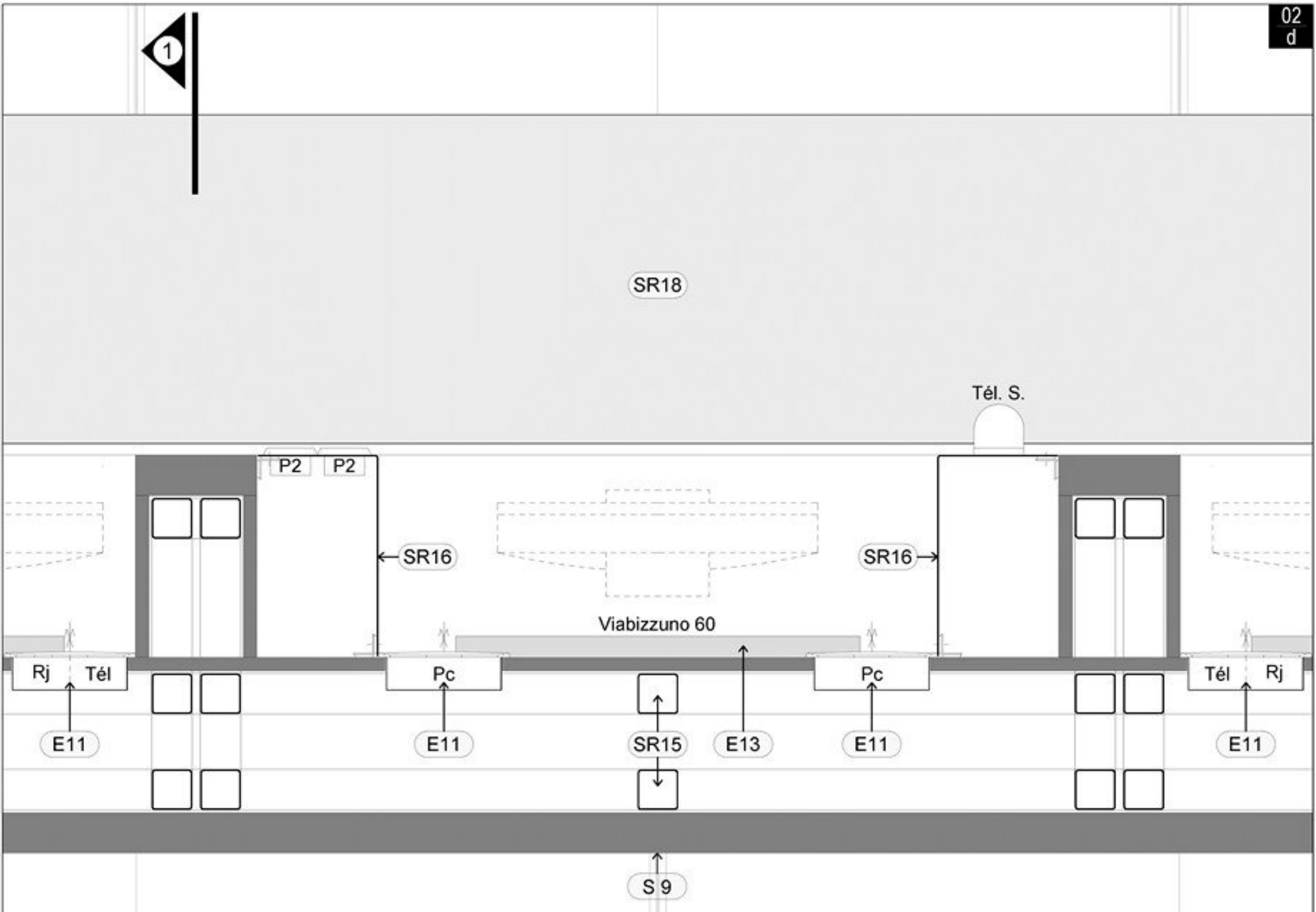

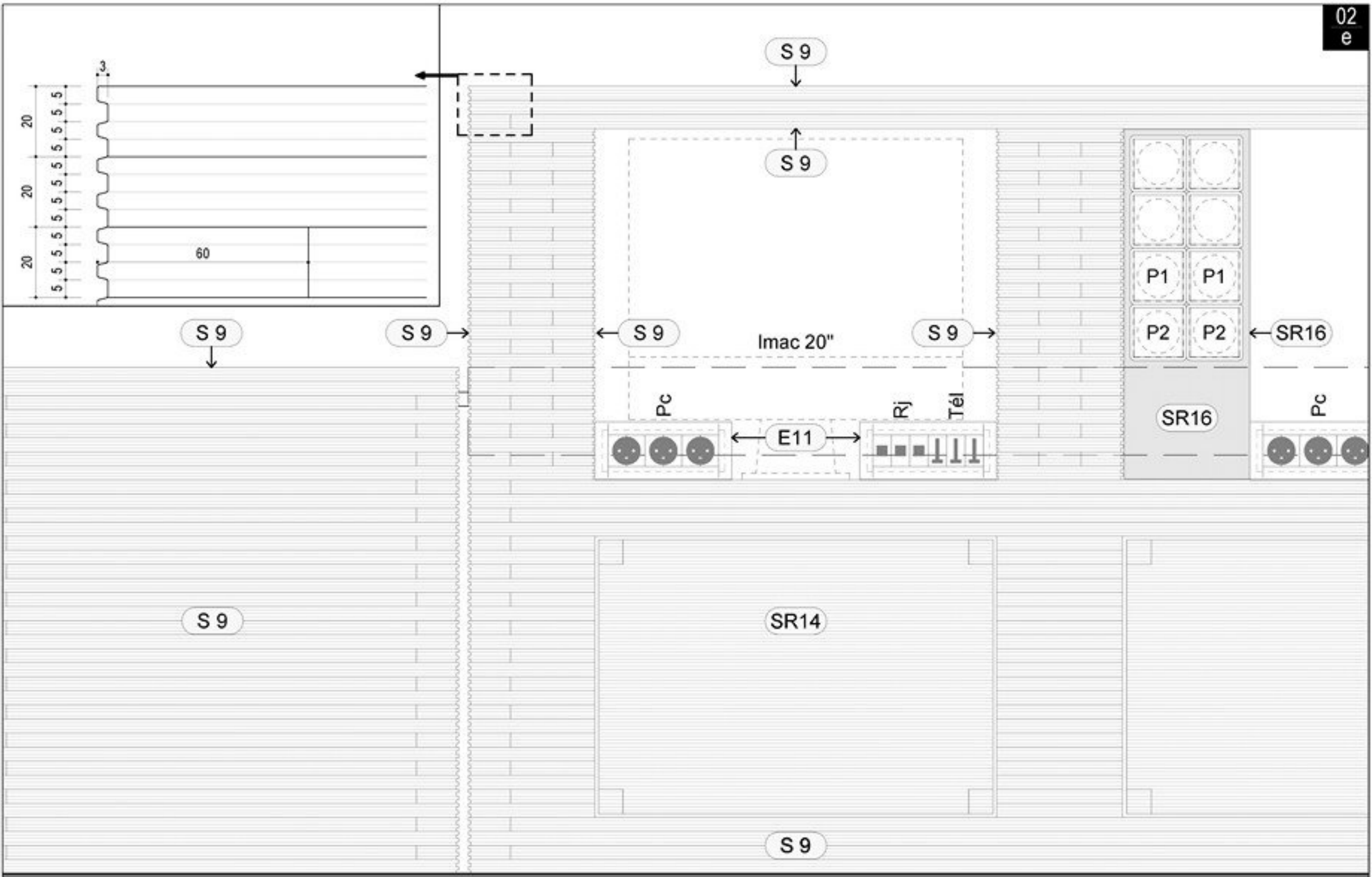

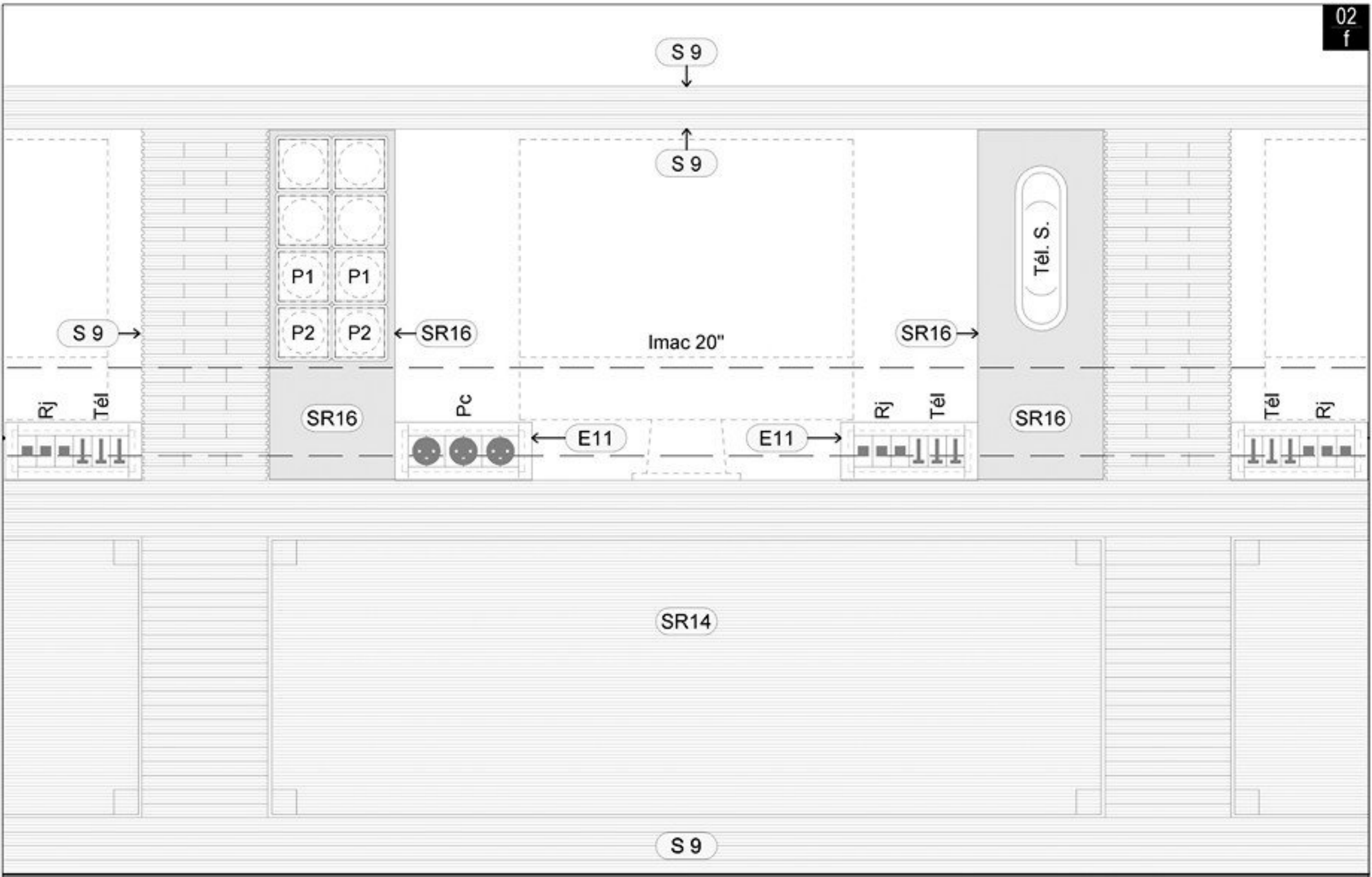

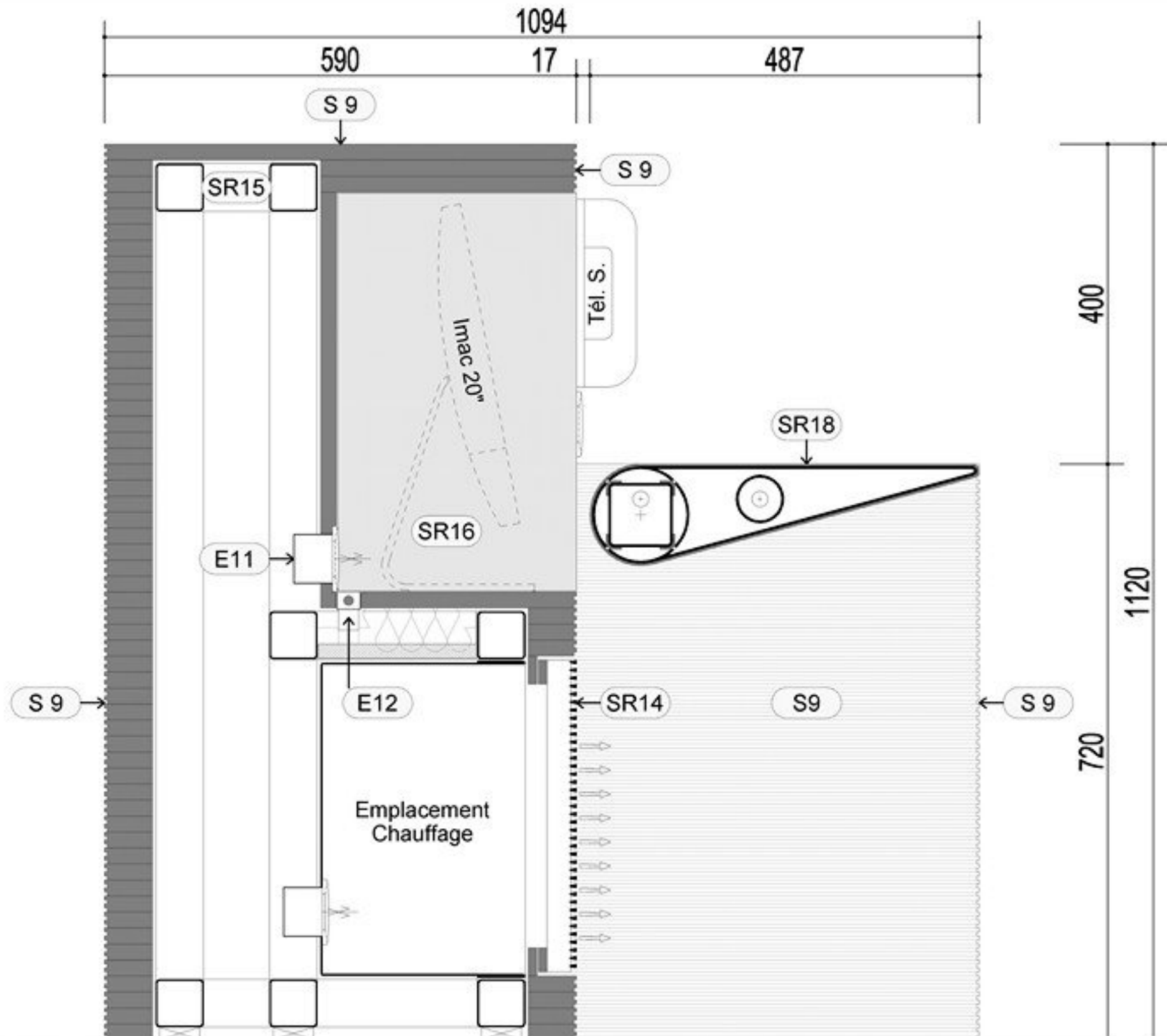



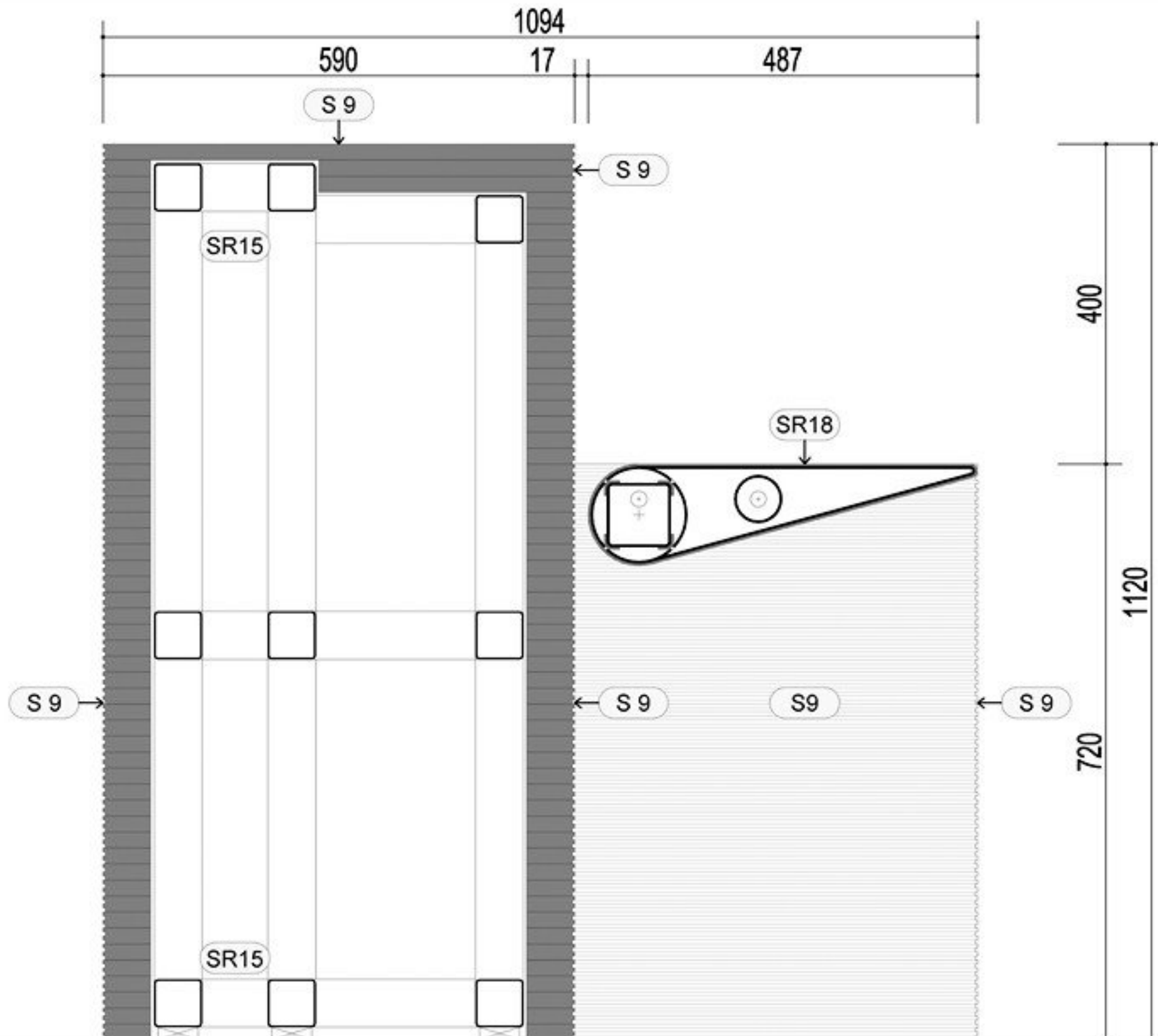

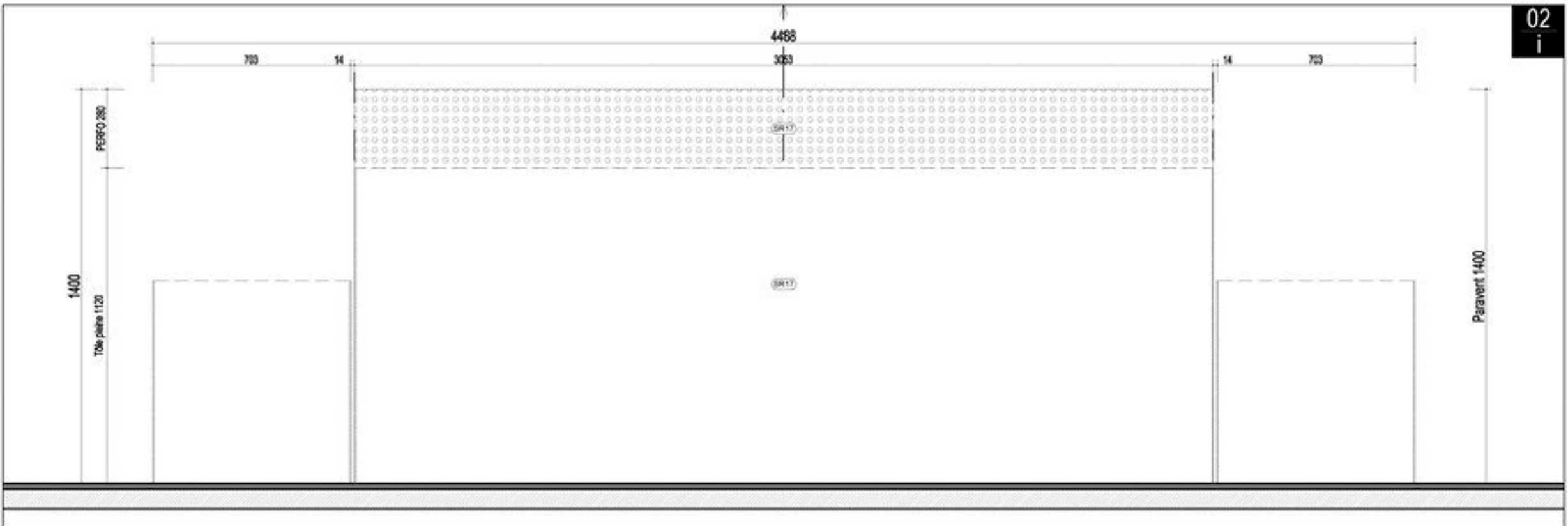

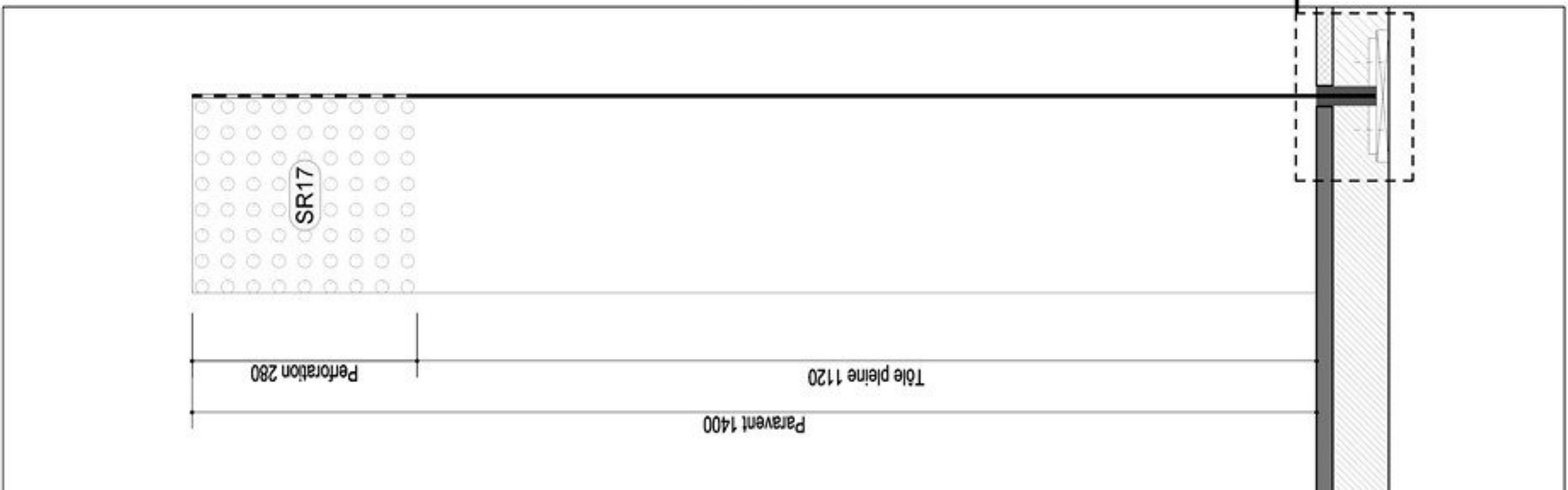
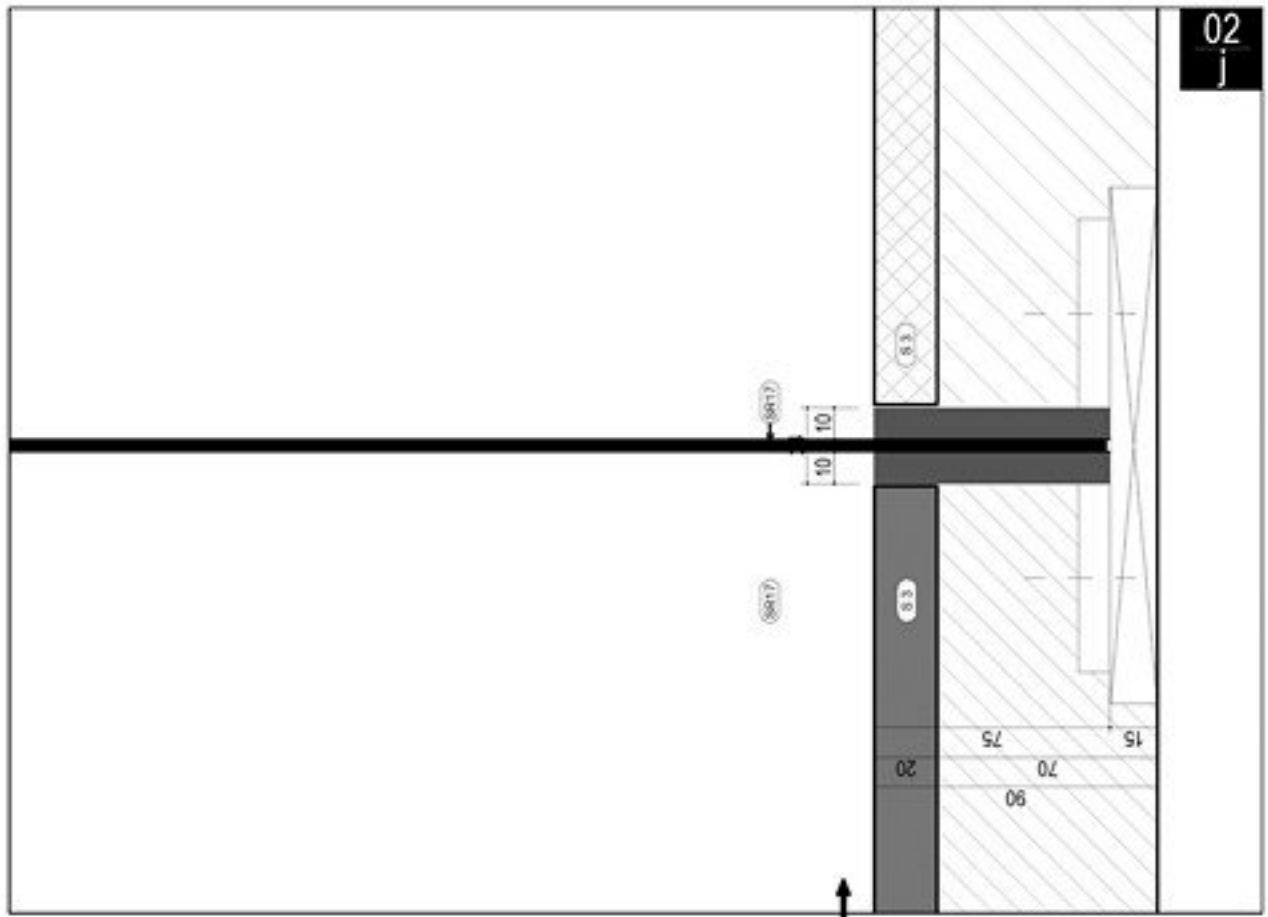
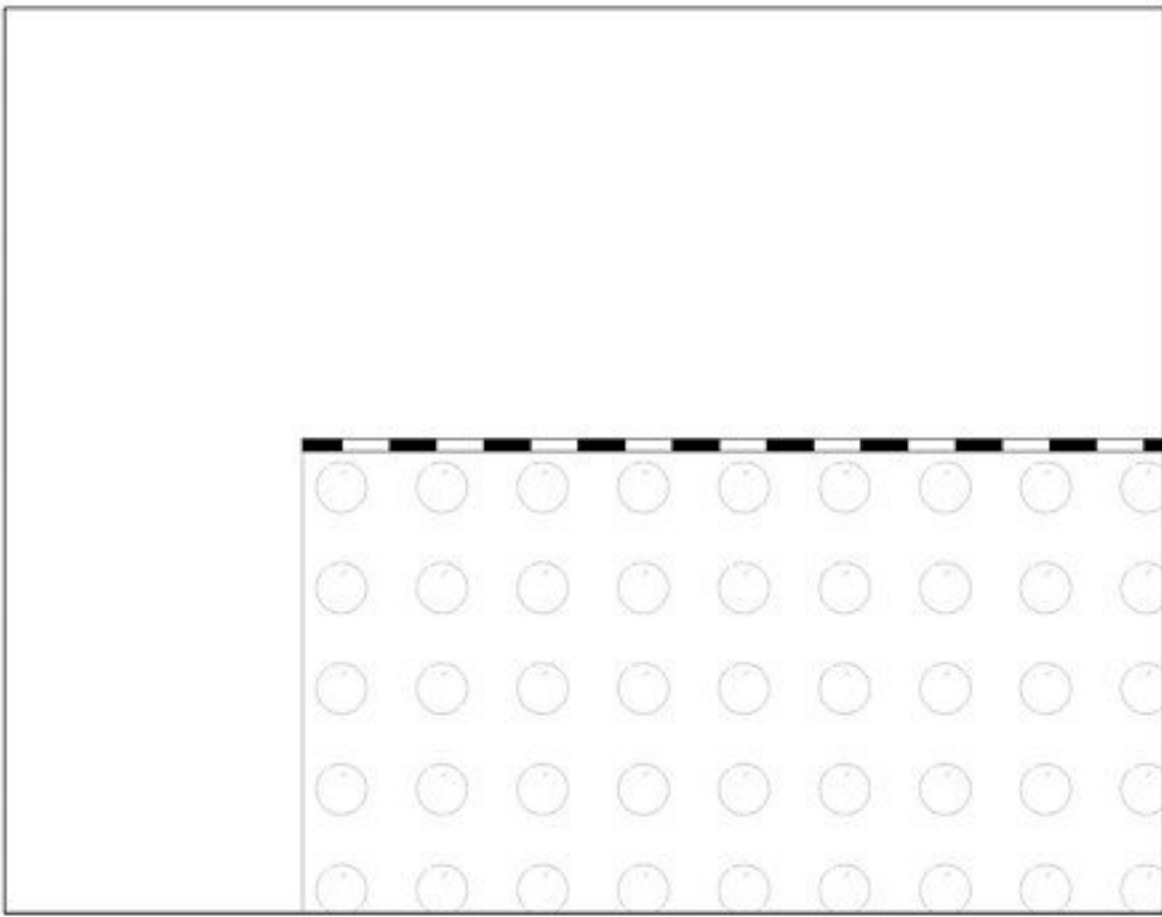

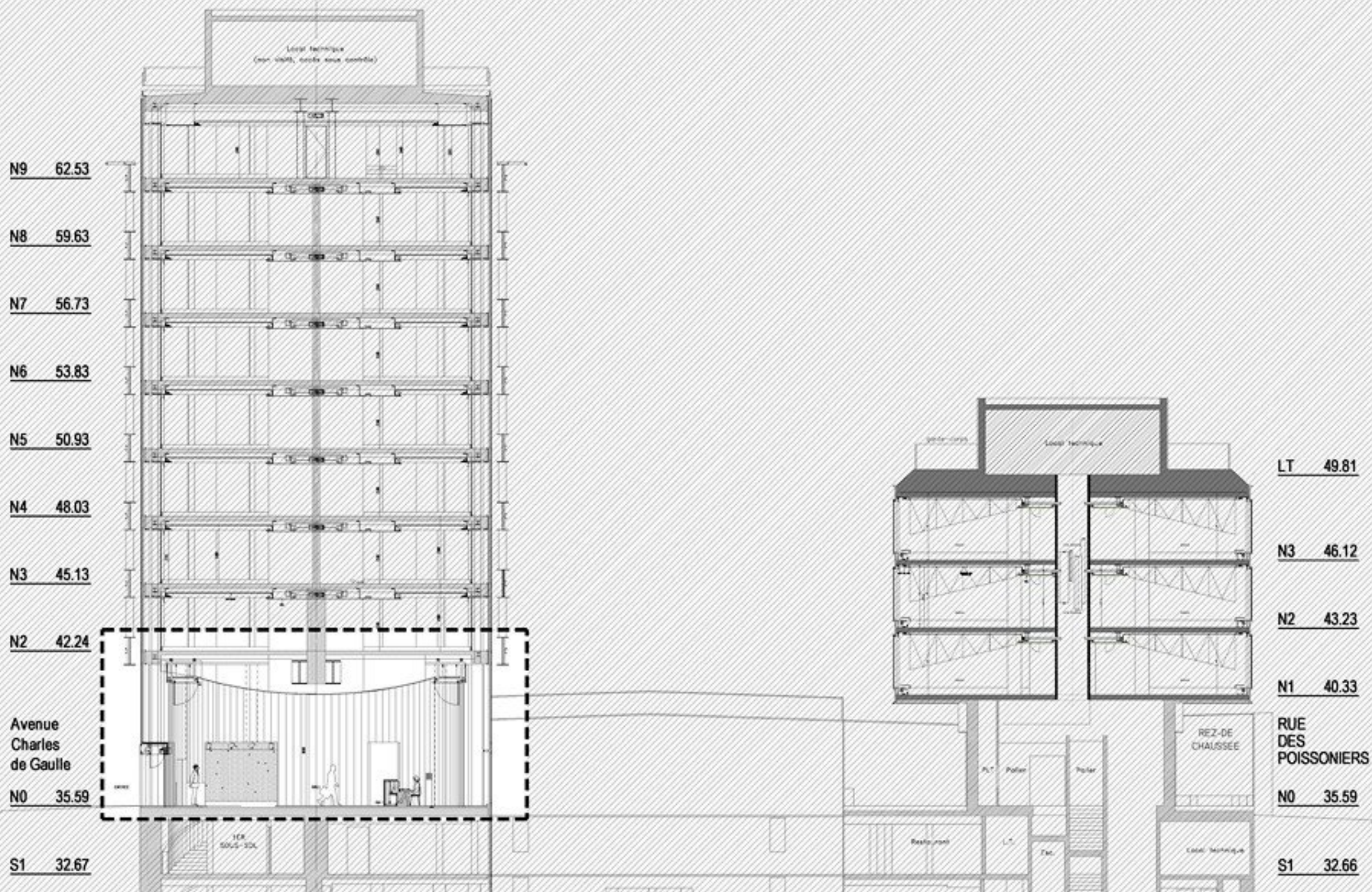

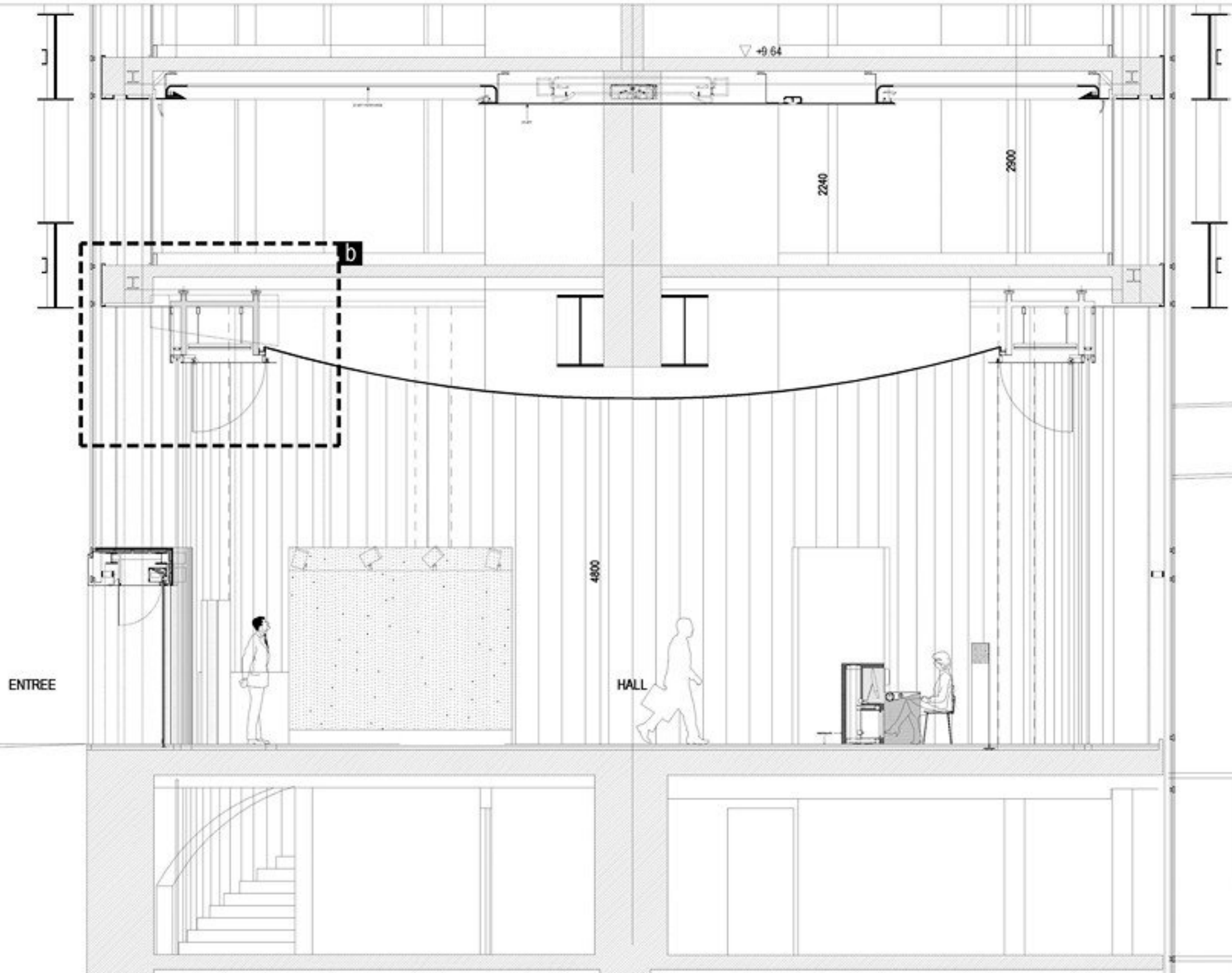

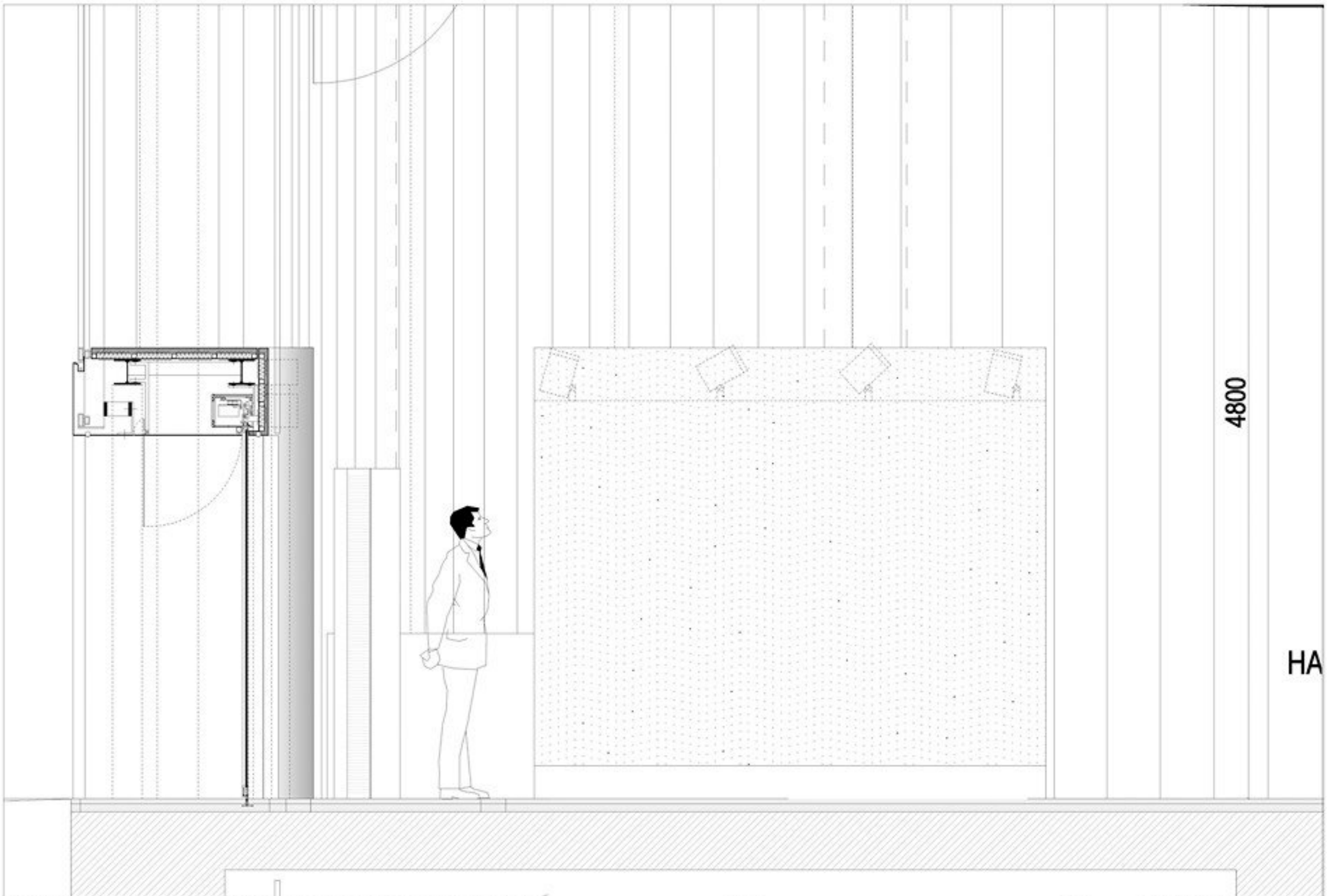

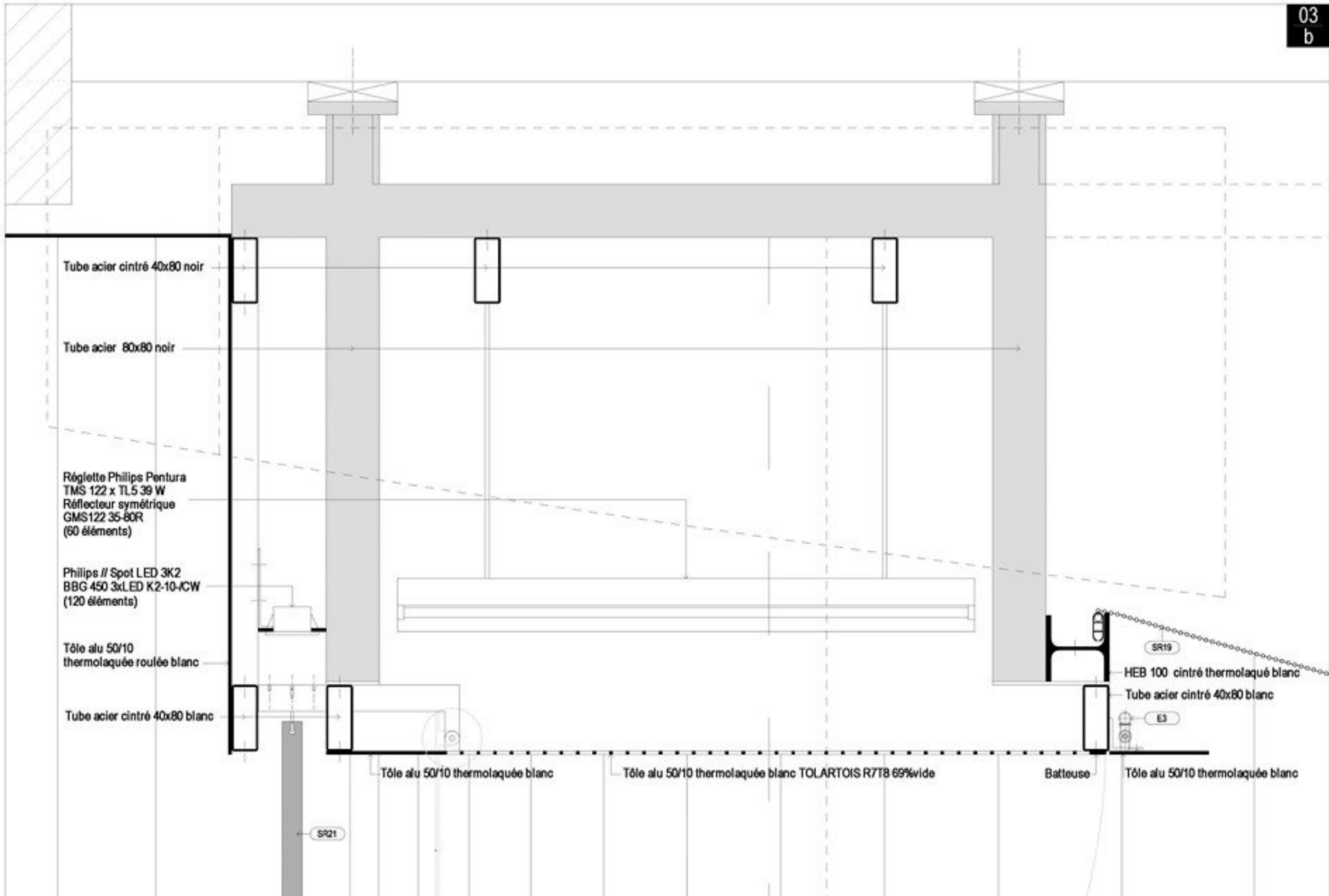

Tube acier cintré 40x80 noir

Tube acier 80x80 noir

Réglette Philips Pentura  
TMS 122 x TL5 39 W  
Réflecteur symétrique  
GMS122 35-80R  
(60 éléments)

Philips // Spot LED 3K2  
BBG 450 3xLED K2-10-ICW  
(120 éléments)

Tôle alu 50/10  
thermolaquée roulée blanc

Tube acier cintré 40x80 blanc

Tôle alu 50/10 thermolaquée blanc

Tôle alu 50/10 thermolaquée blanc TOLARTOIS R7T8 69%vide

Batteuse

Tôle alu 50/10 thermolaquée blanc

HEB 100 cintré thermolaqué blanc

Tube acier cintré 40x80 blanc

SR21

SR19

E3

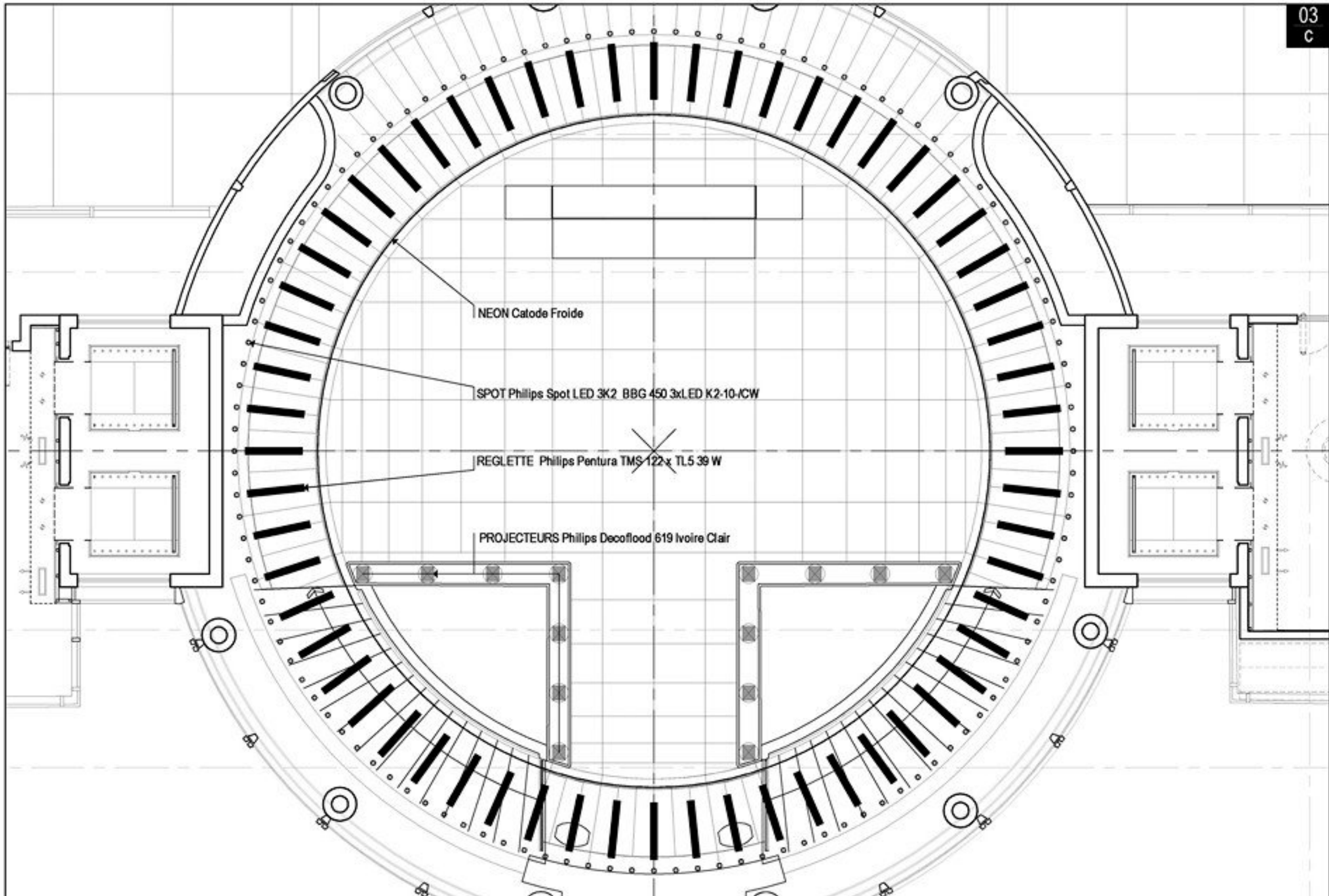



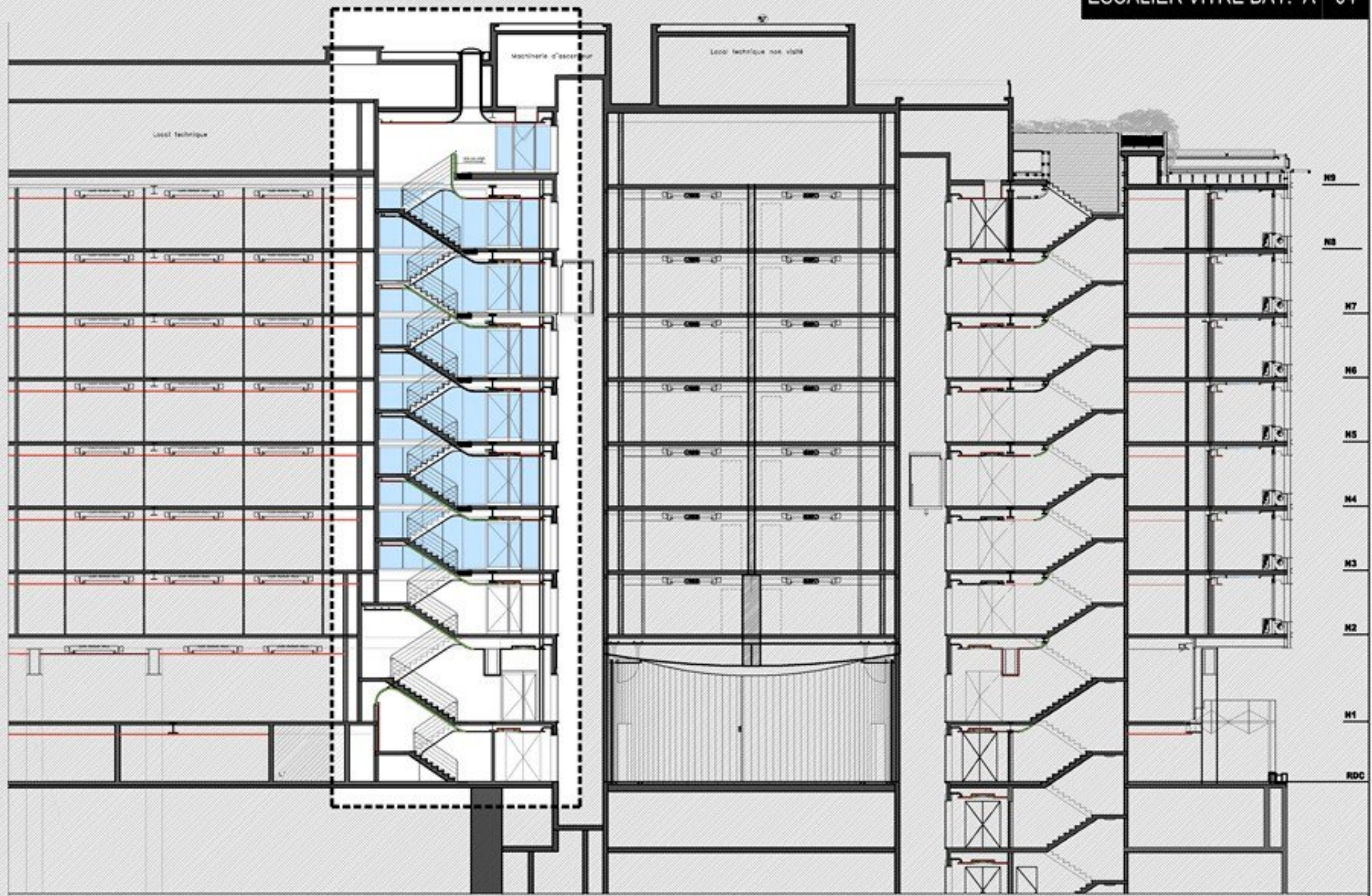

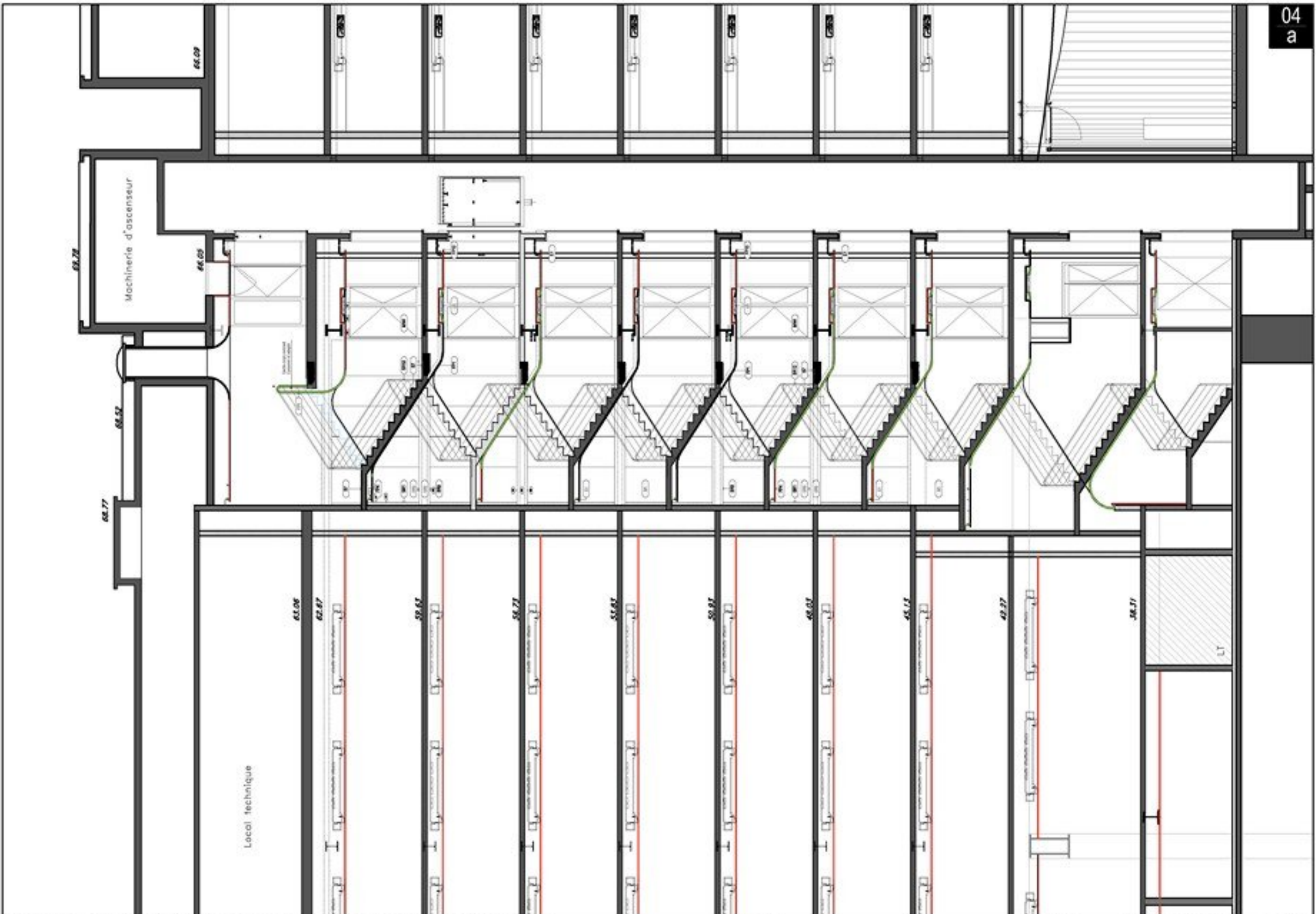

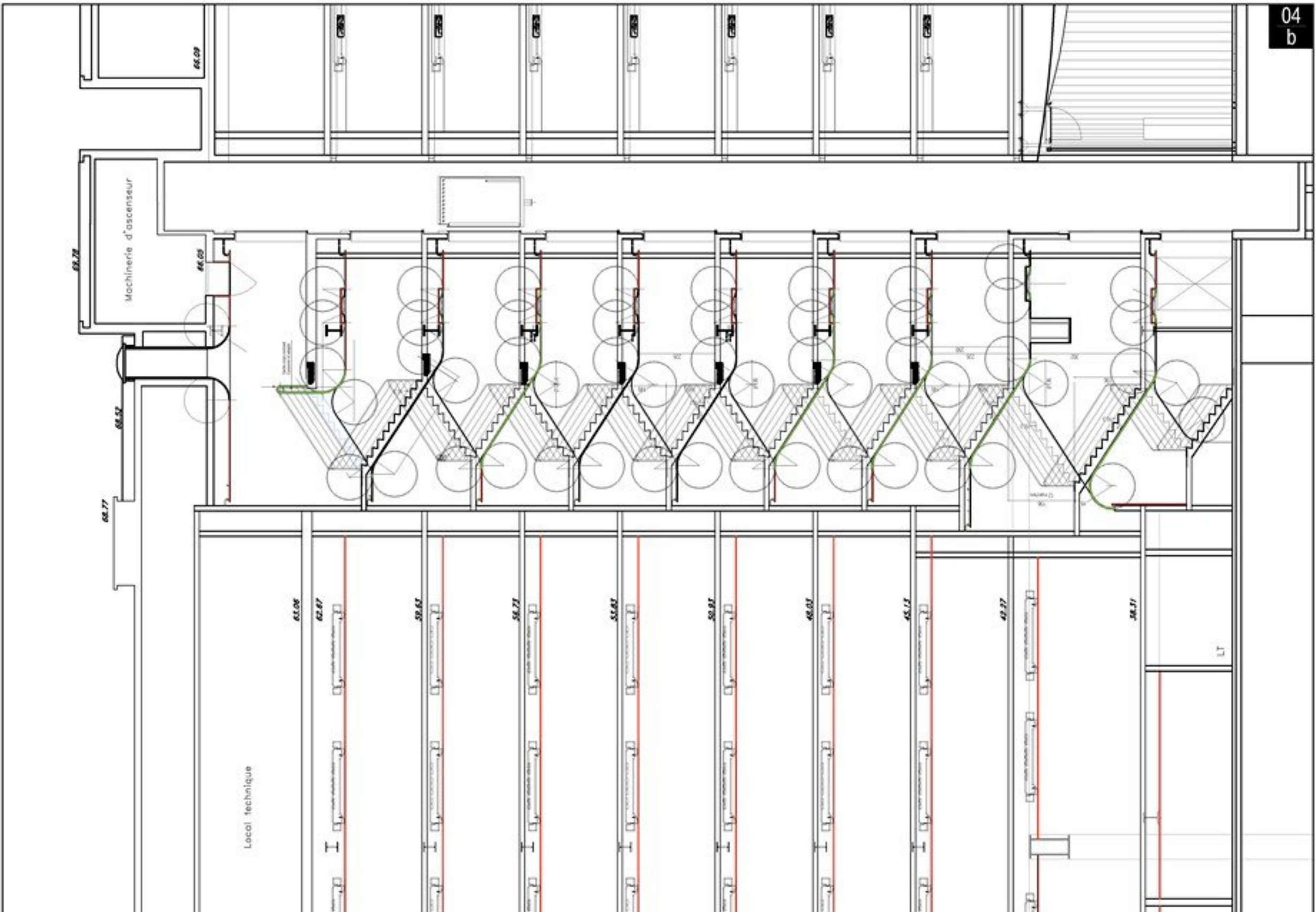

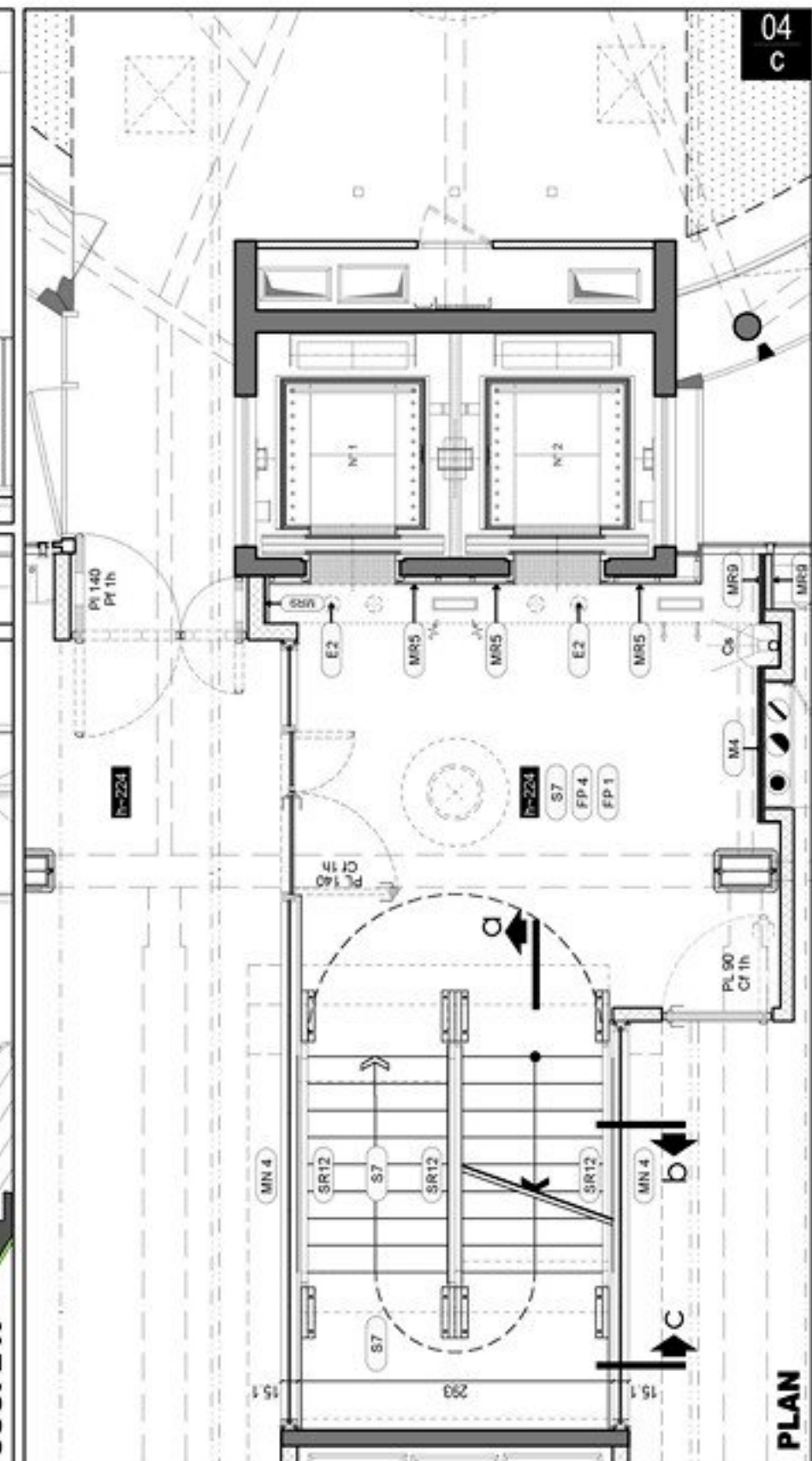
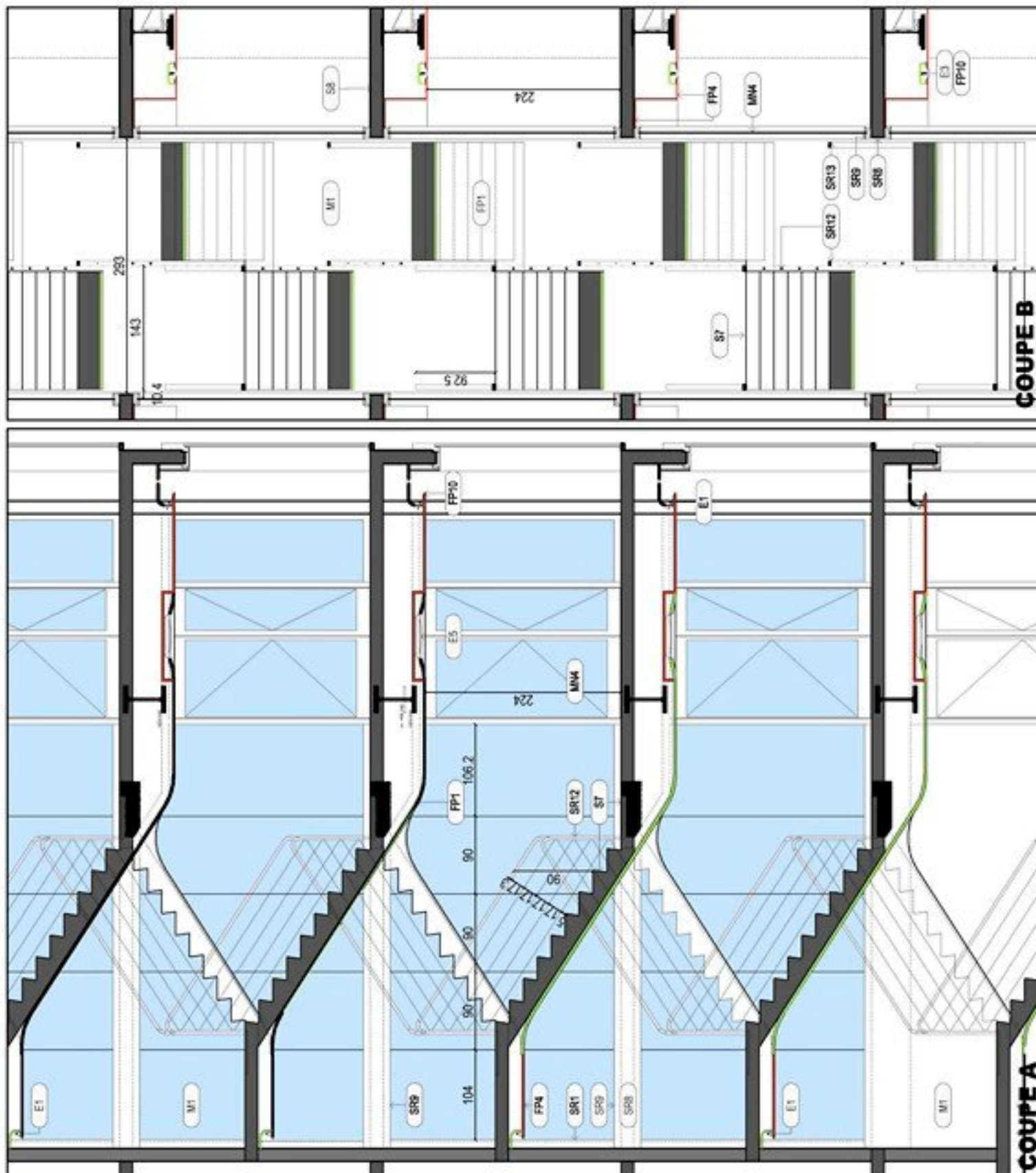

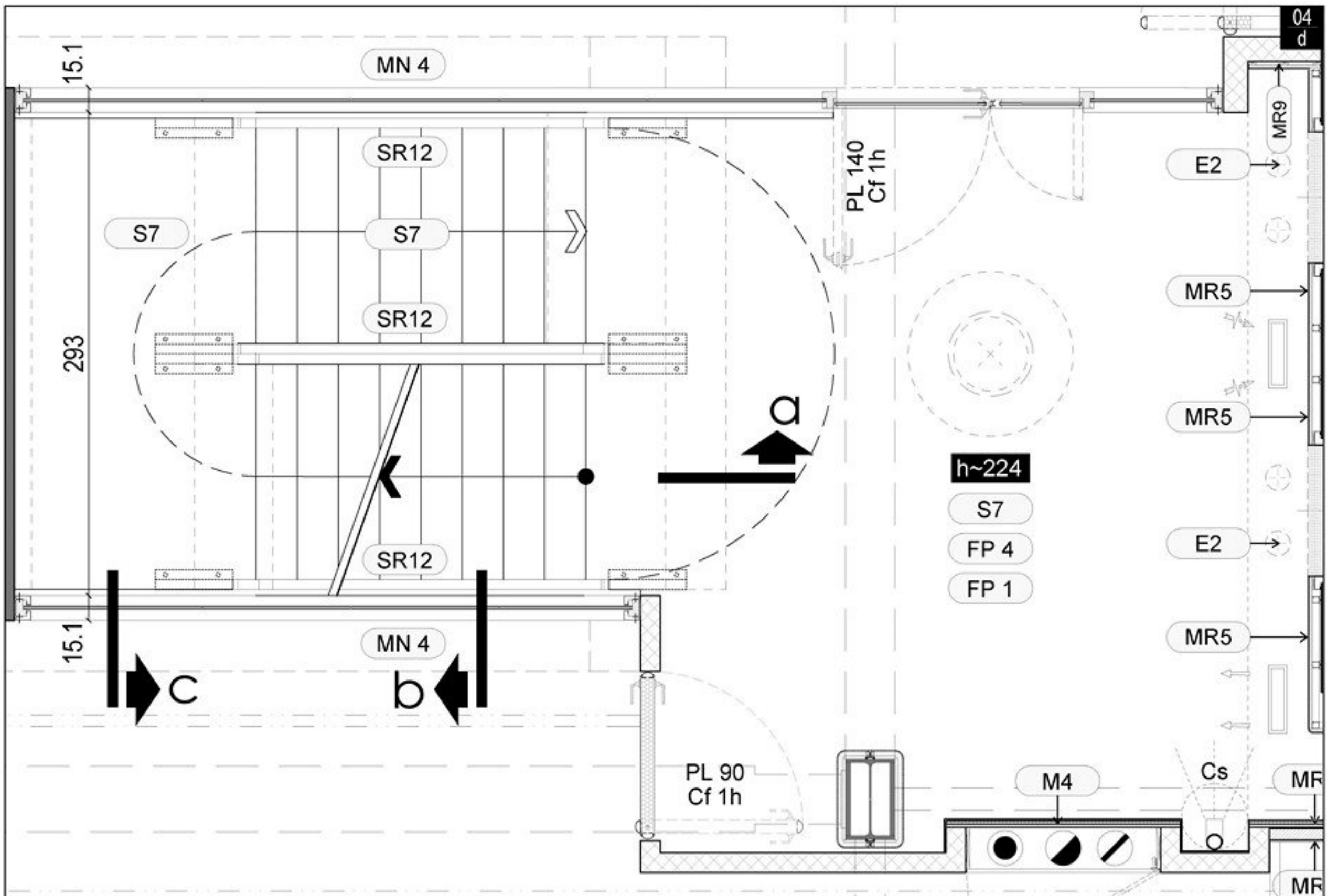

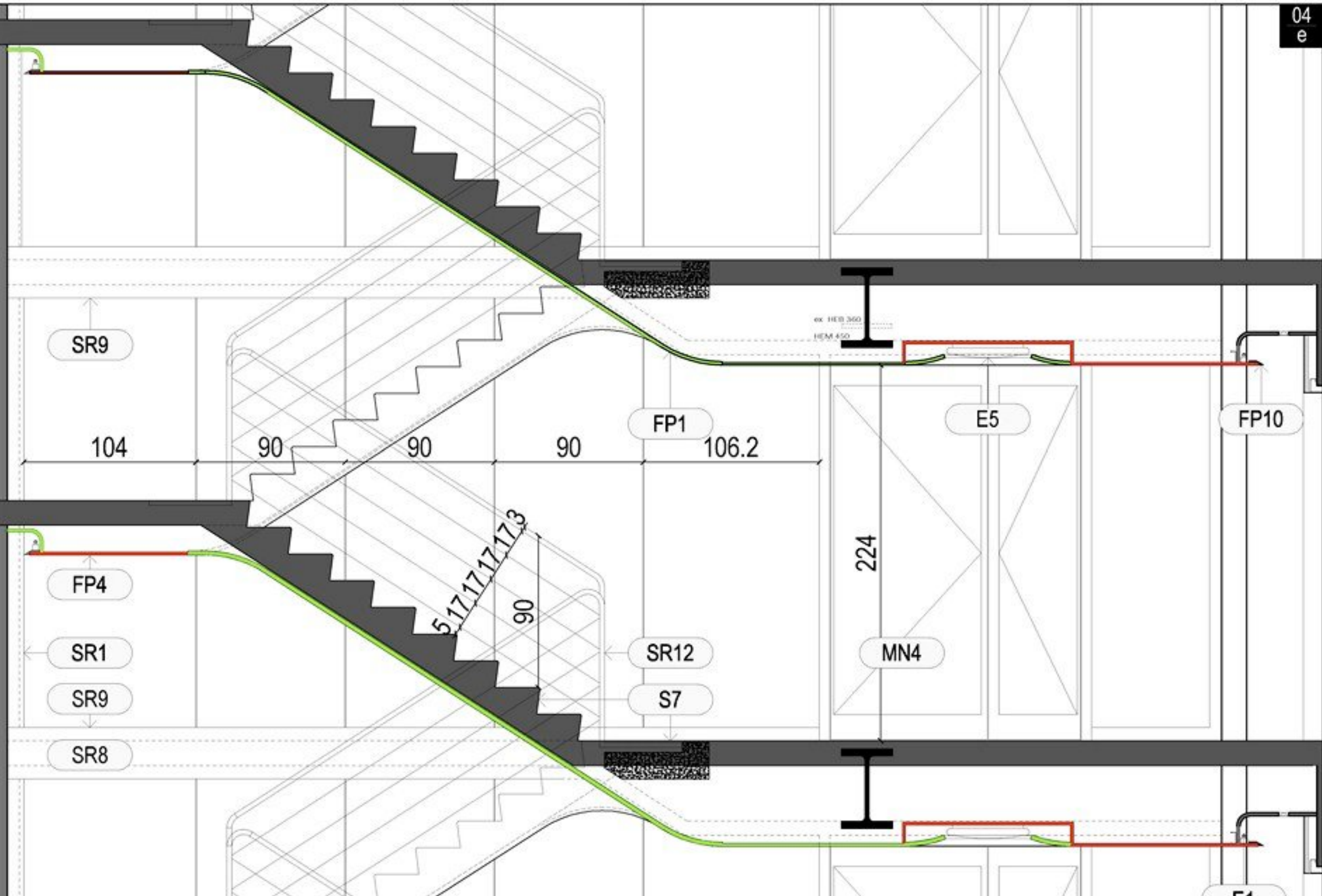

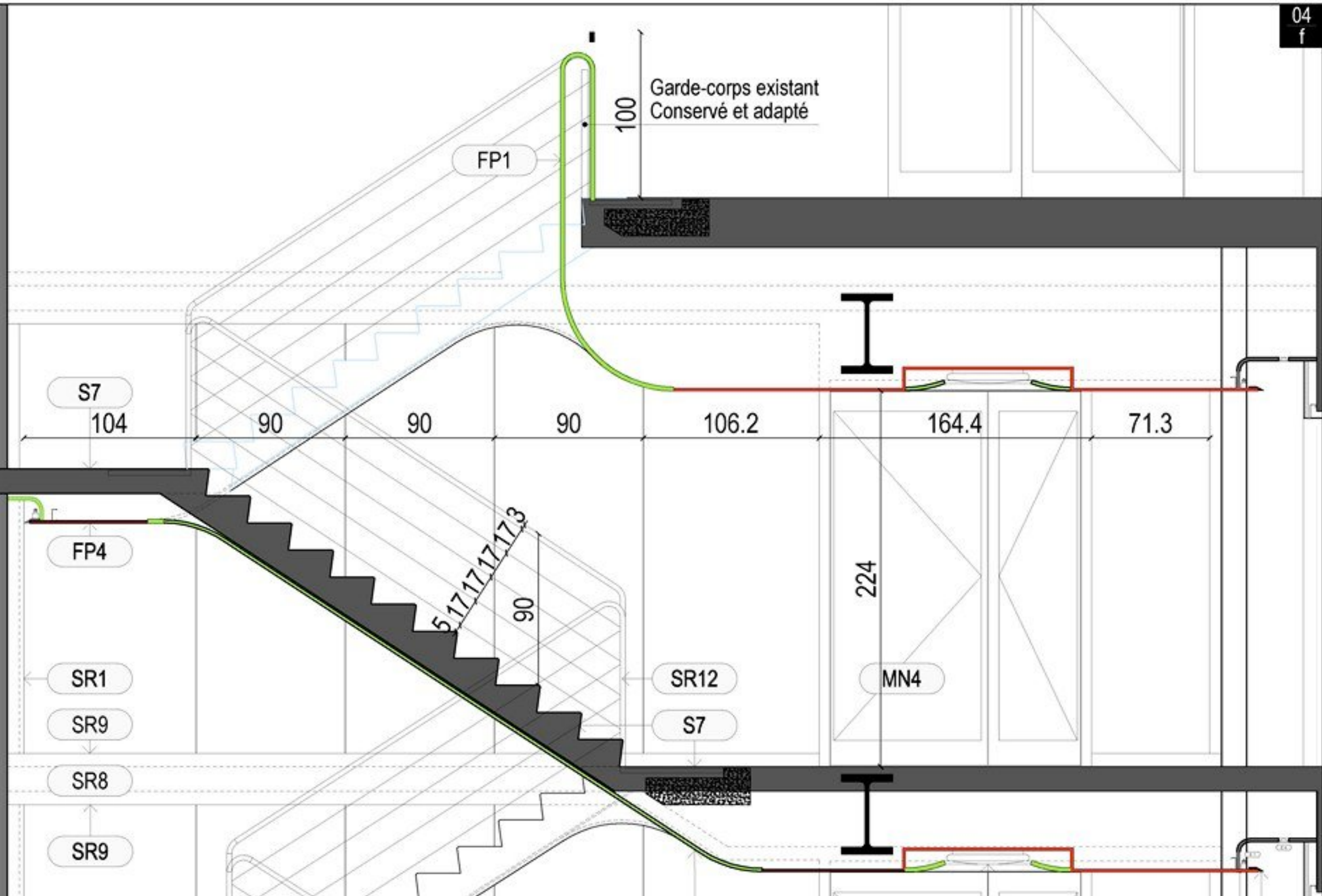







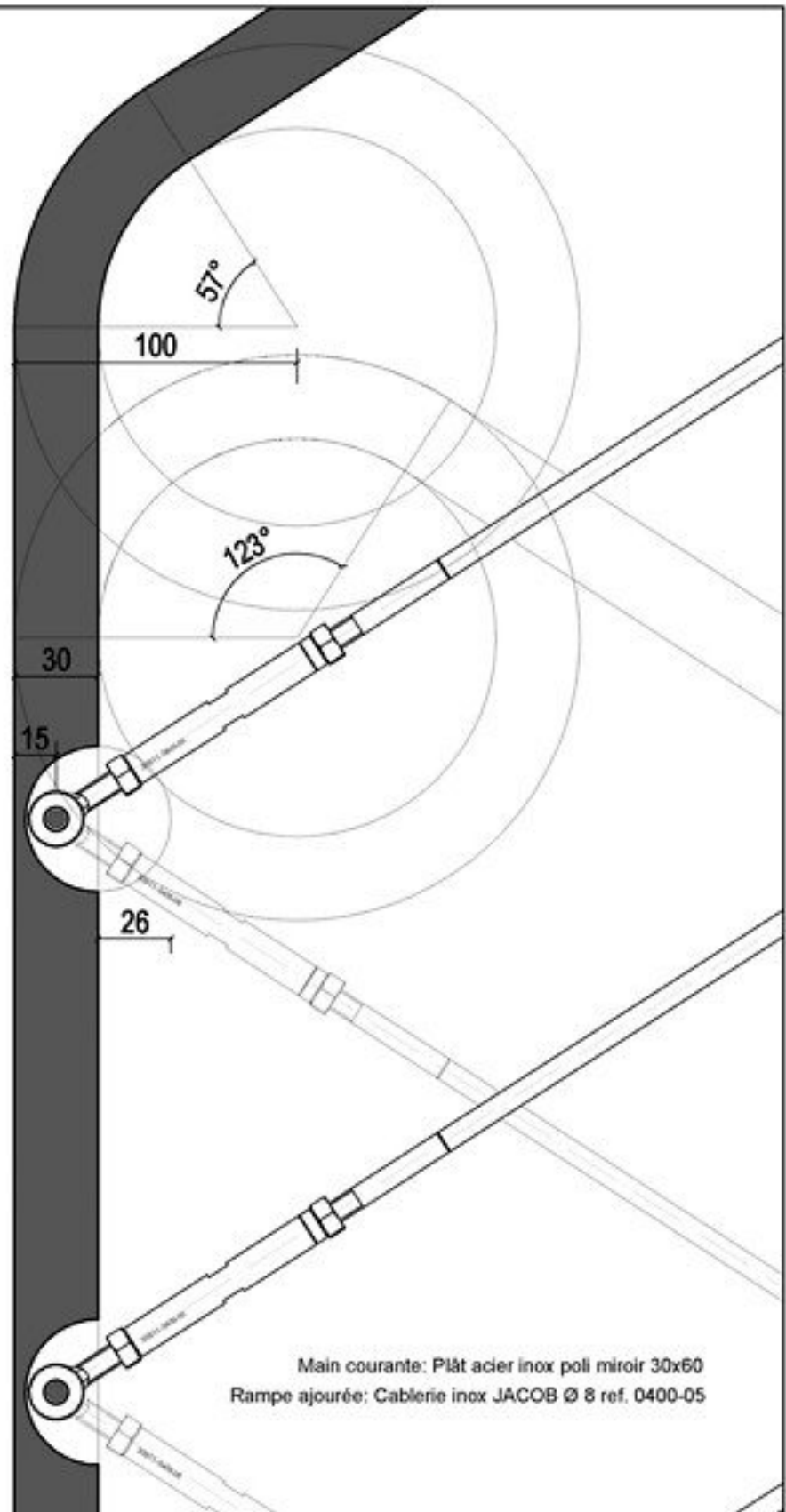

Main courante: Plât acier inox poli miroir 30x60  
 Rampe ajourée: Cablerie inox JACOB Ø 8 ref. 0400-05

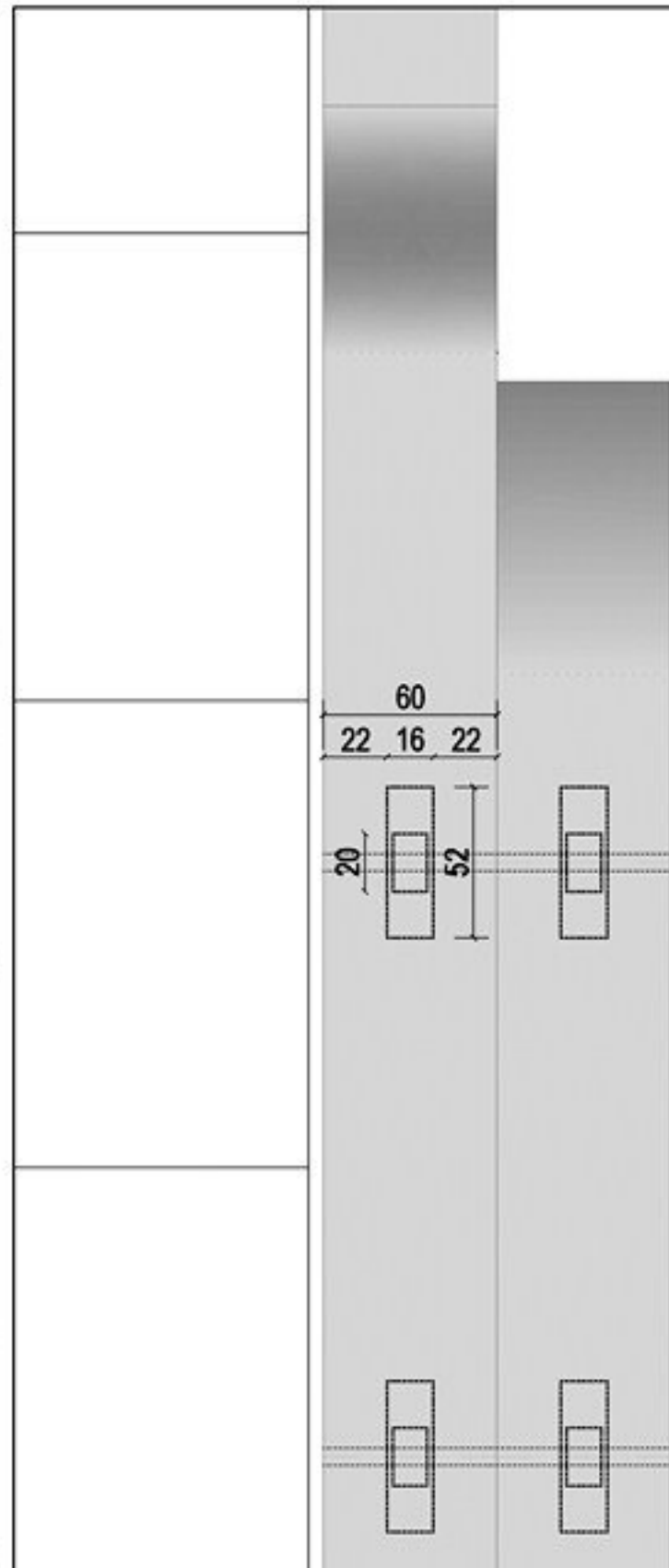

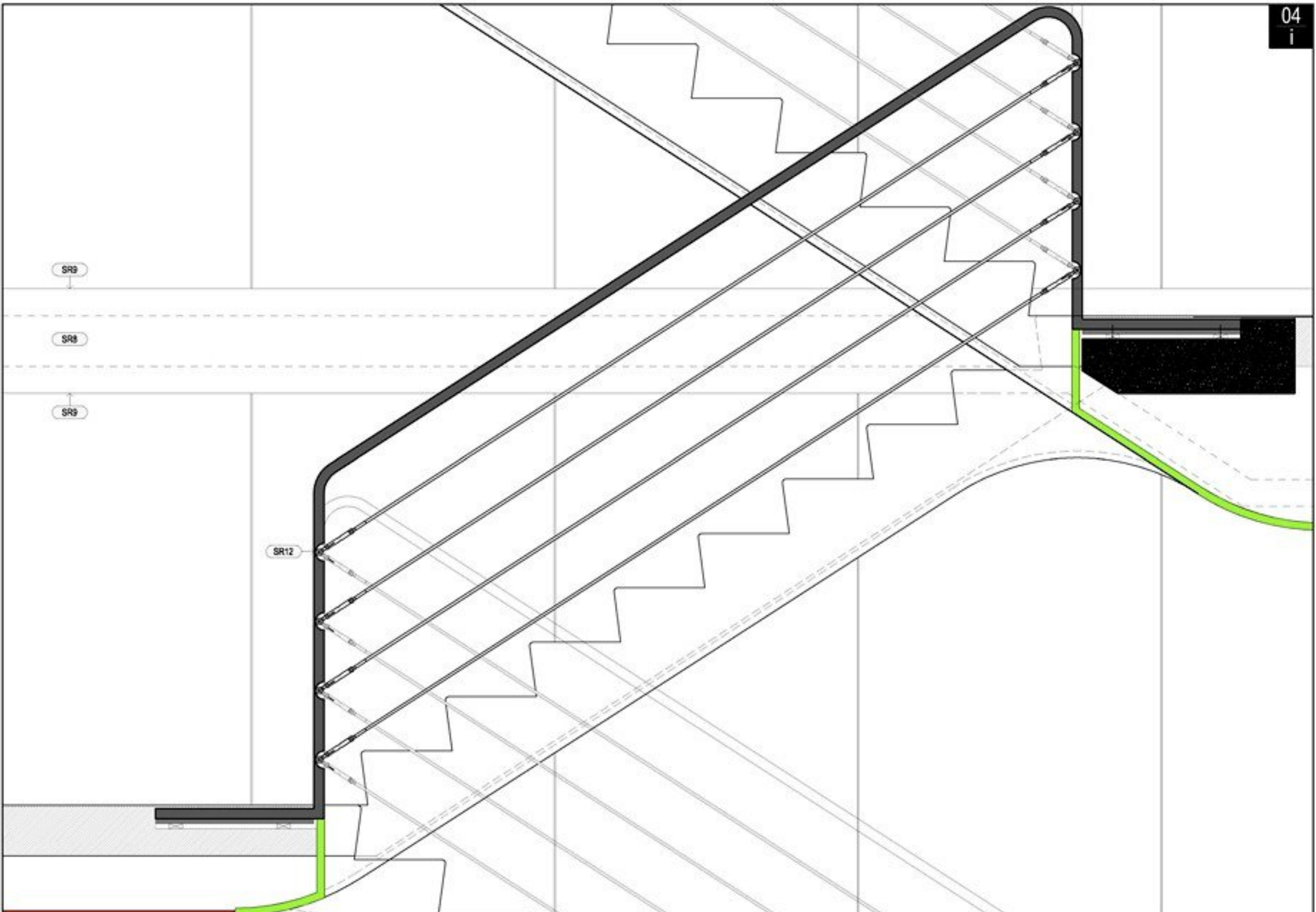

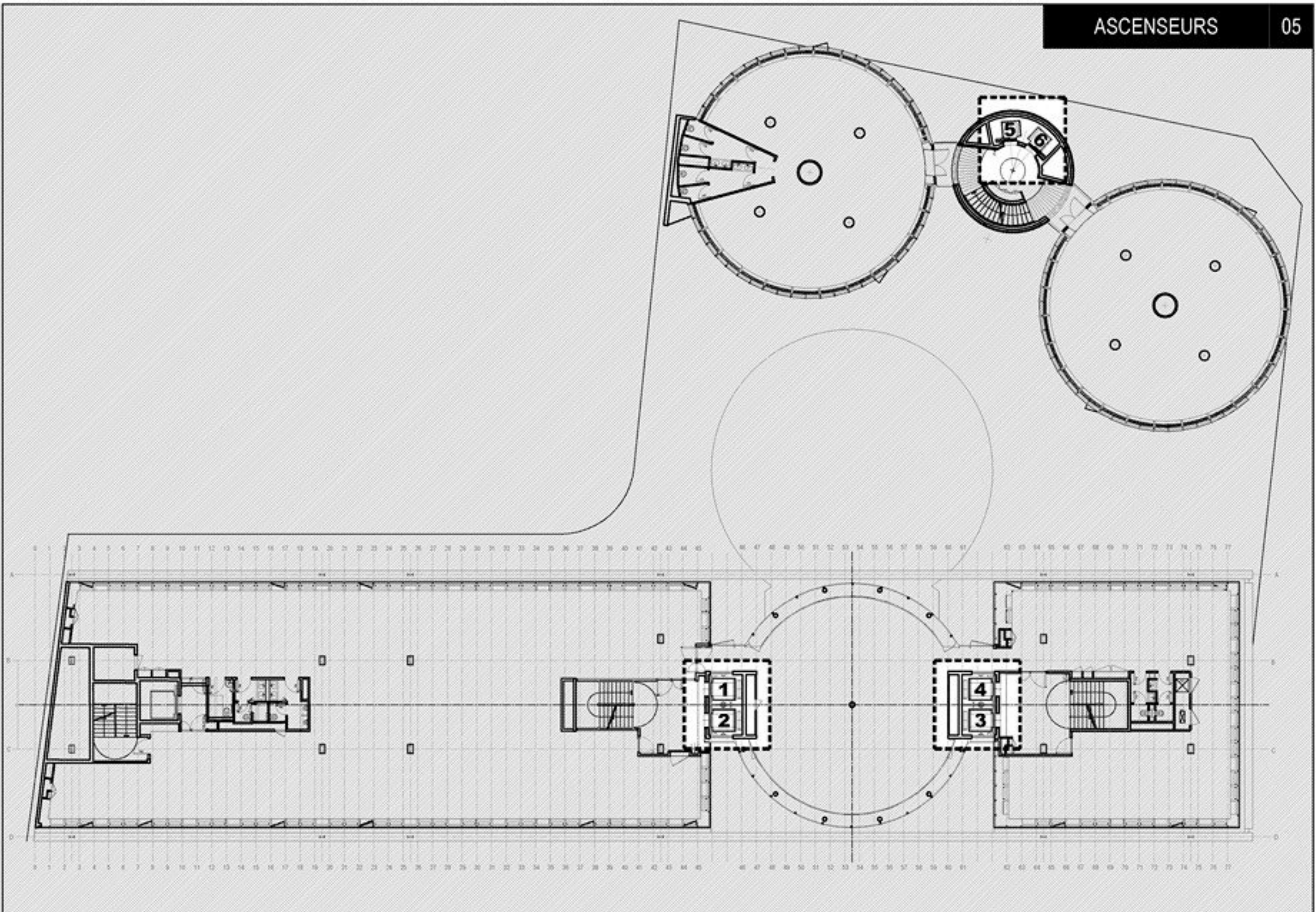

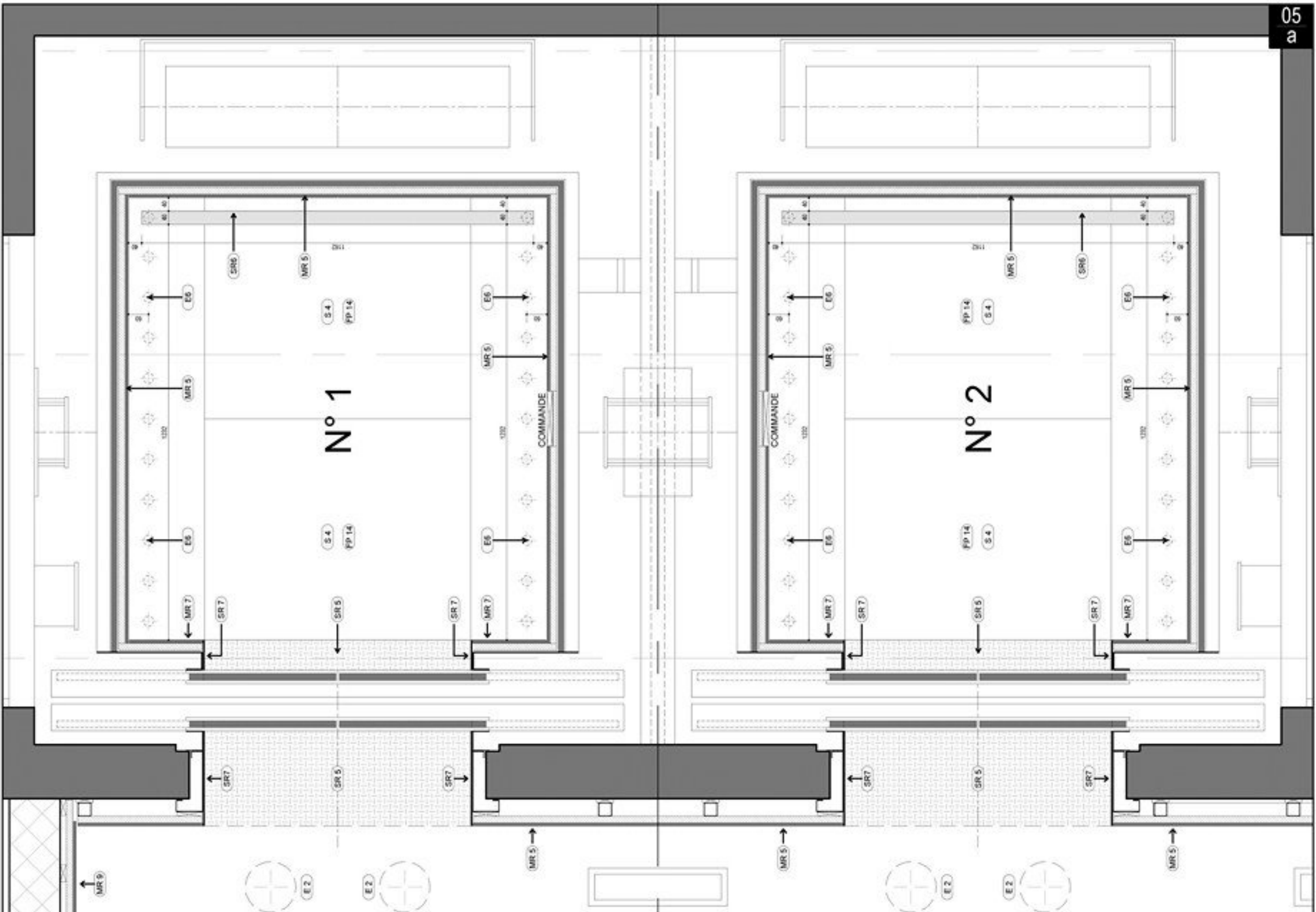

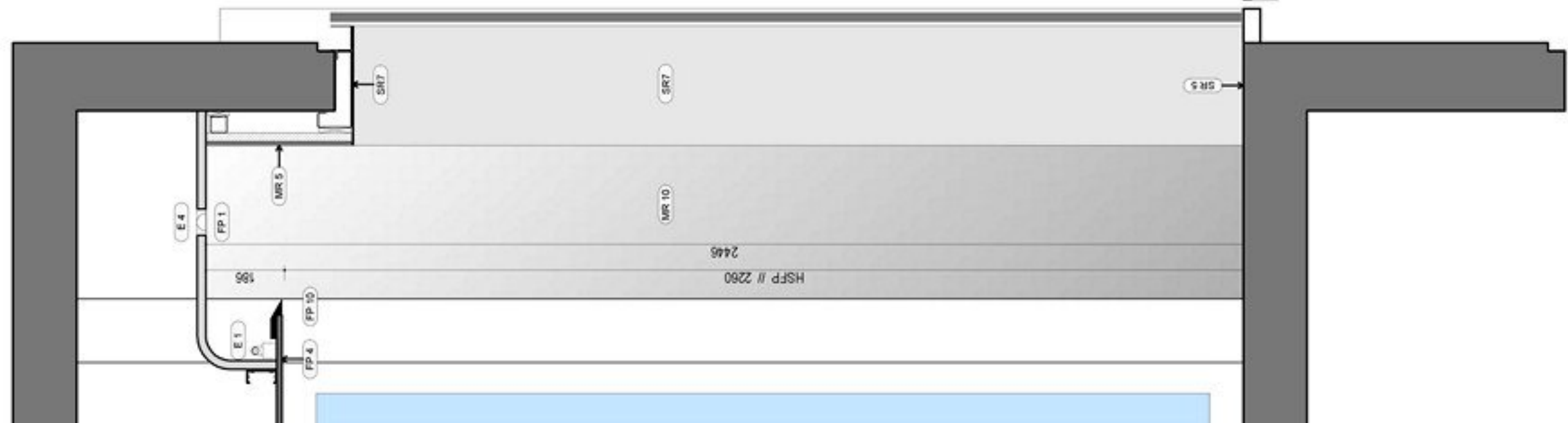
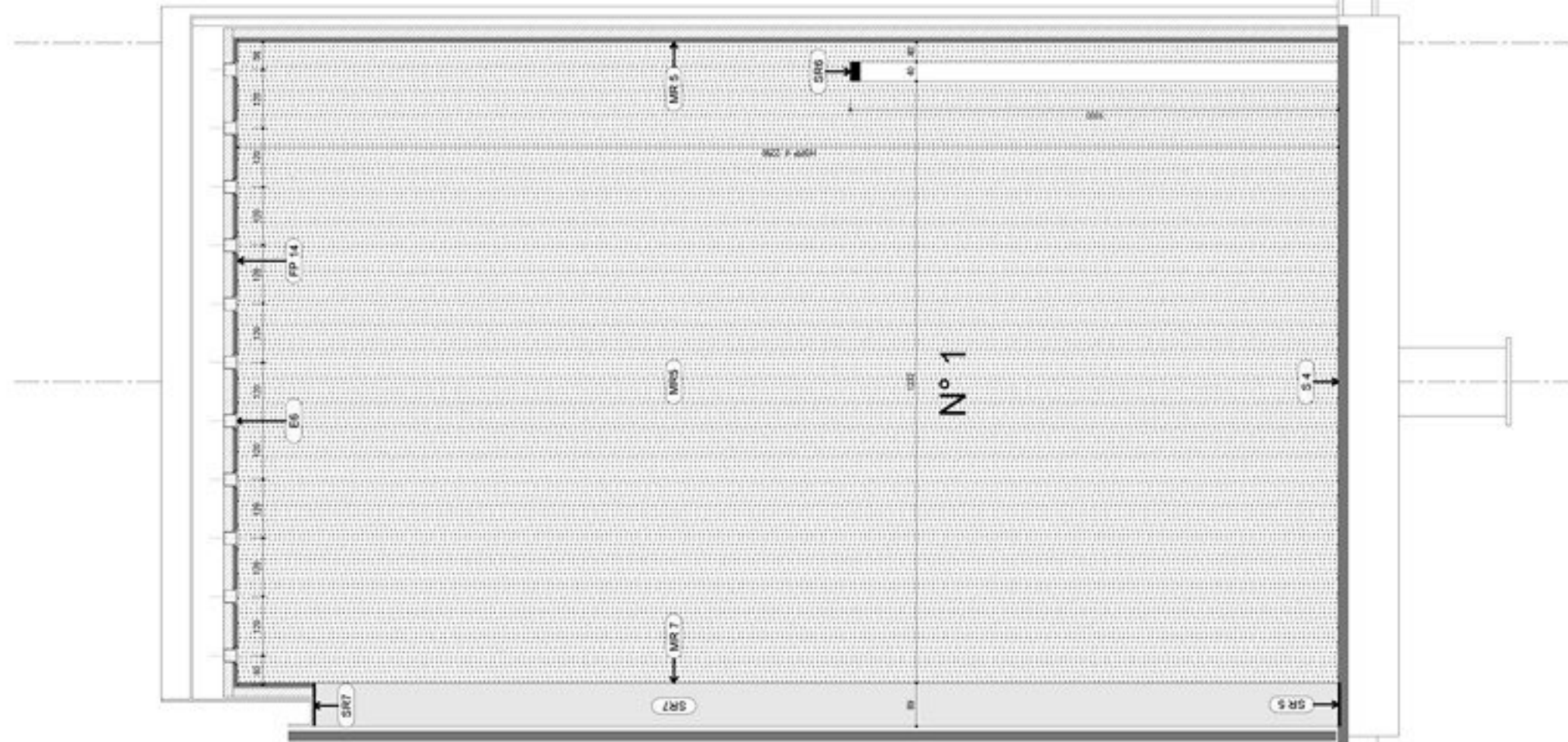

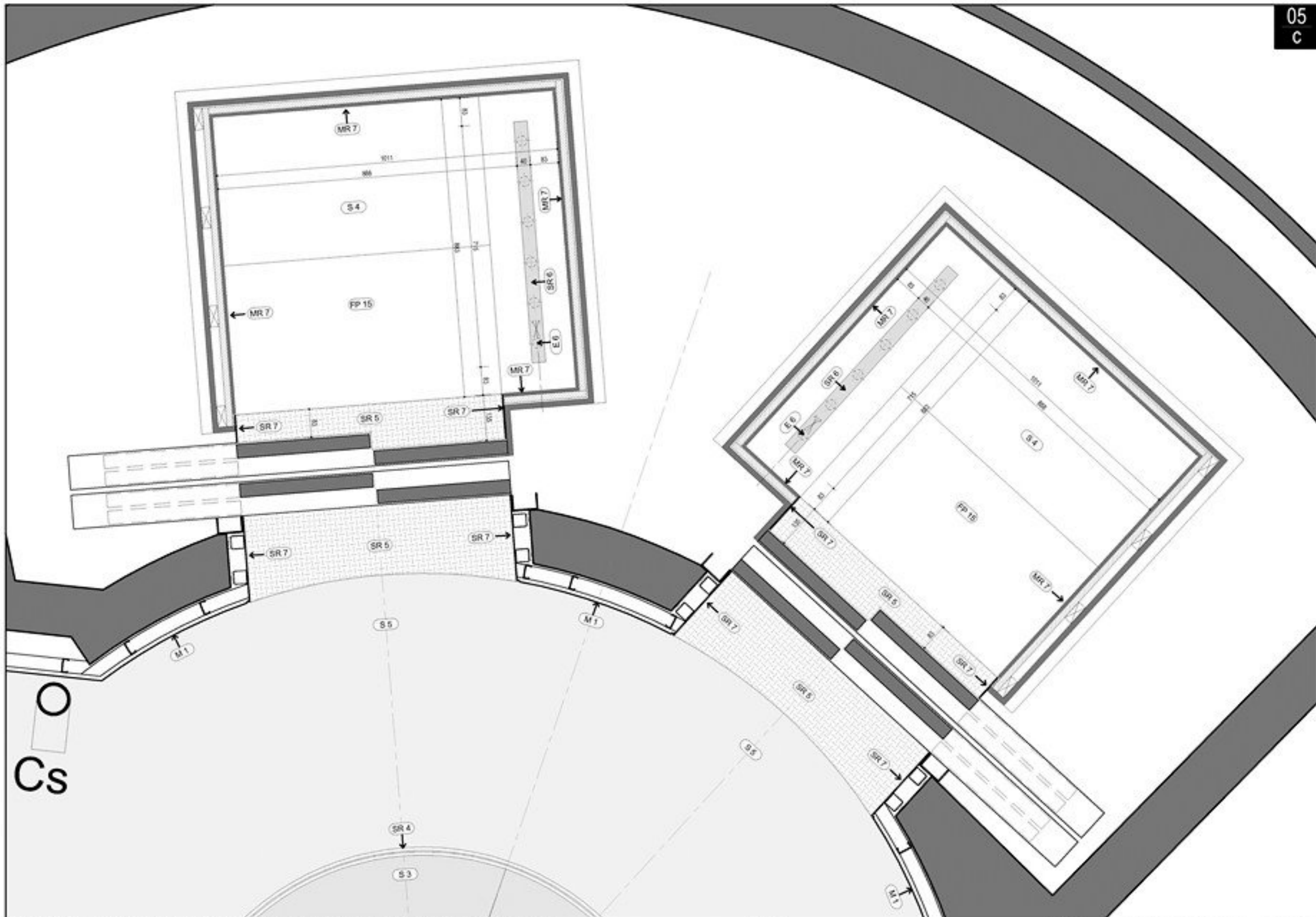

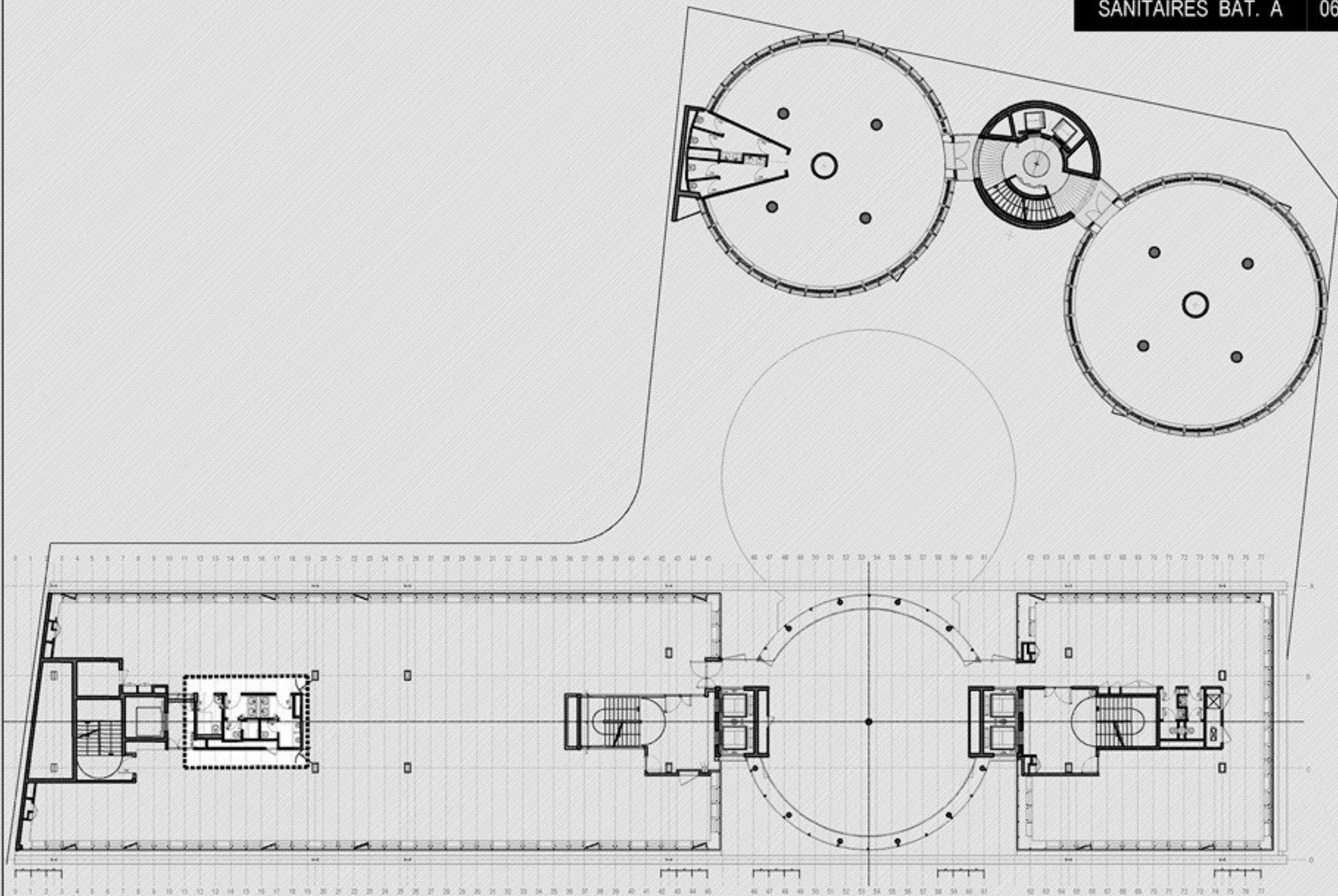



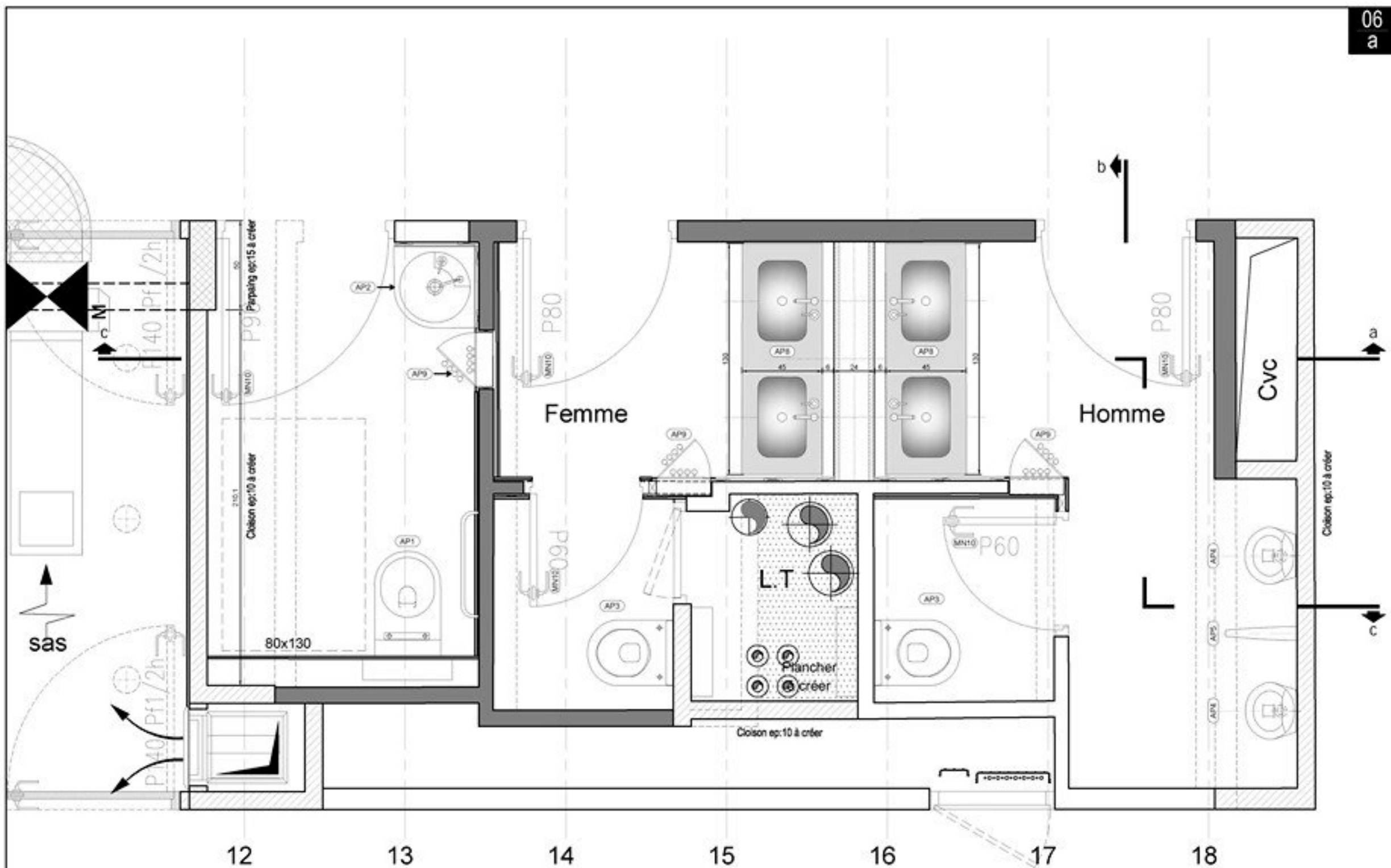

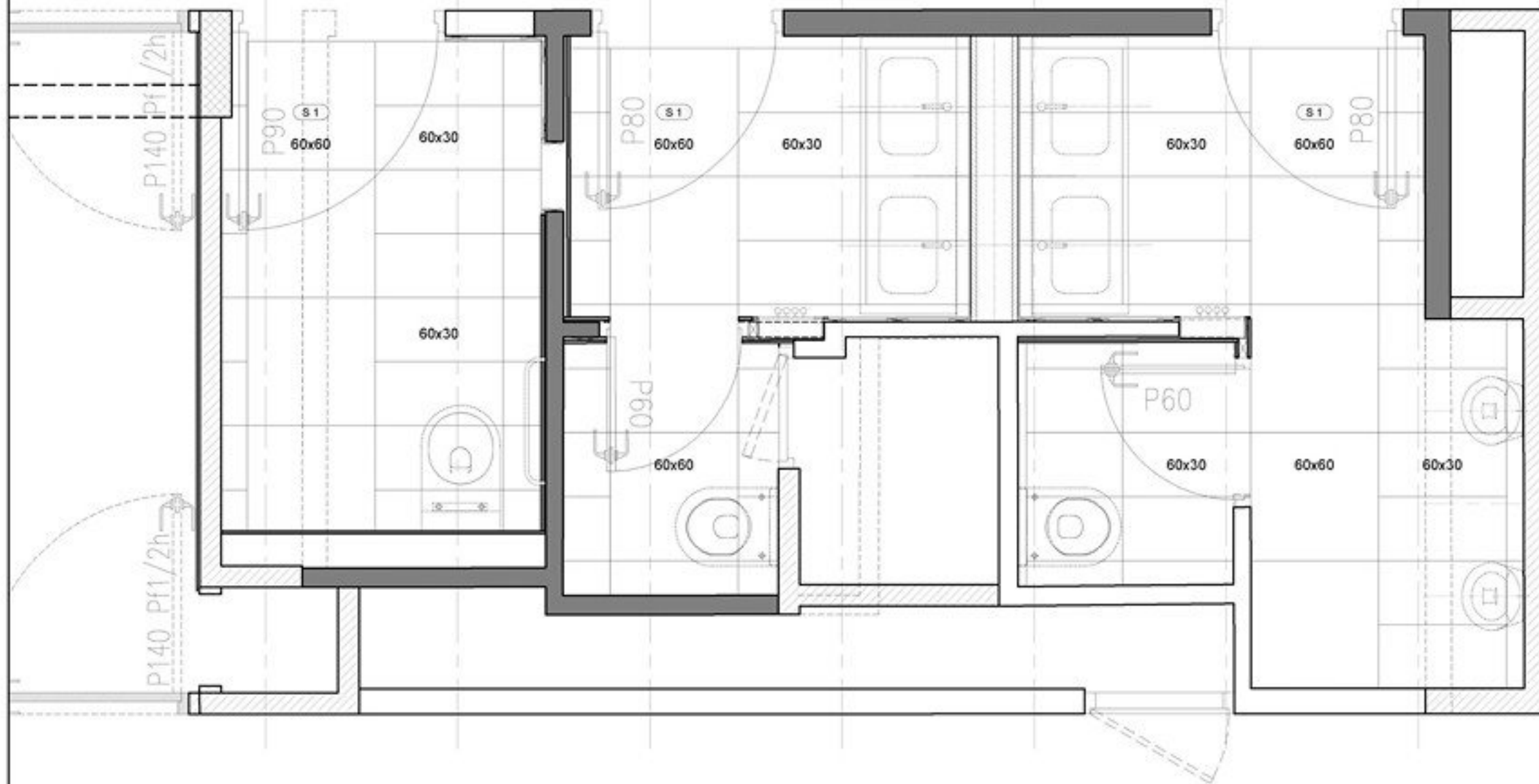

12 13 14 15 16 17 18

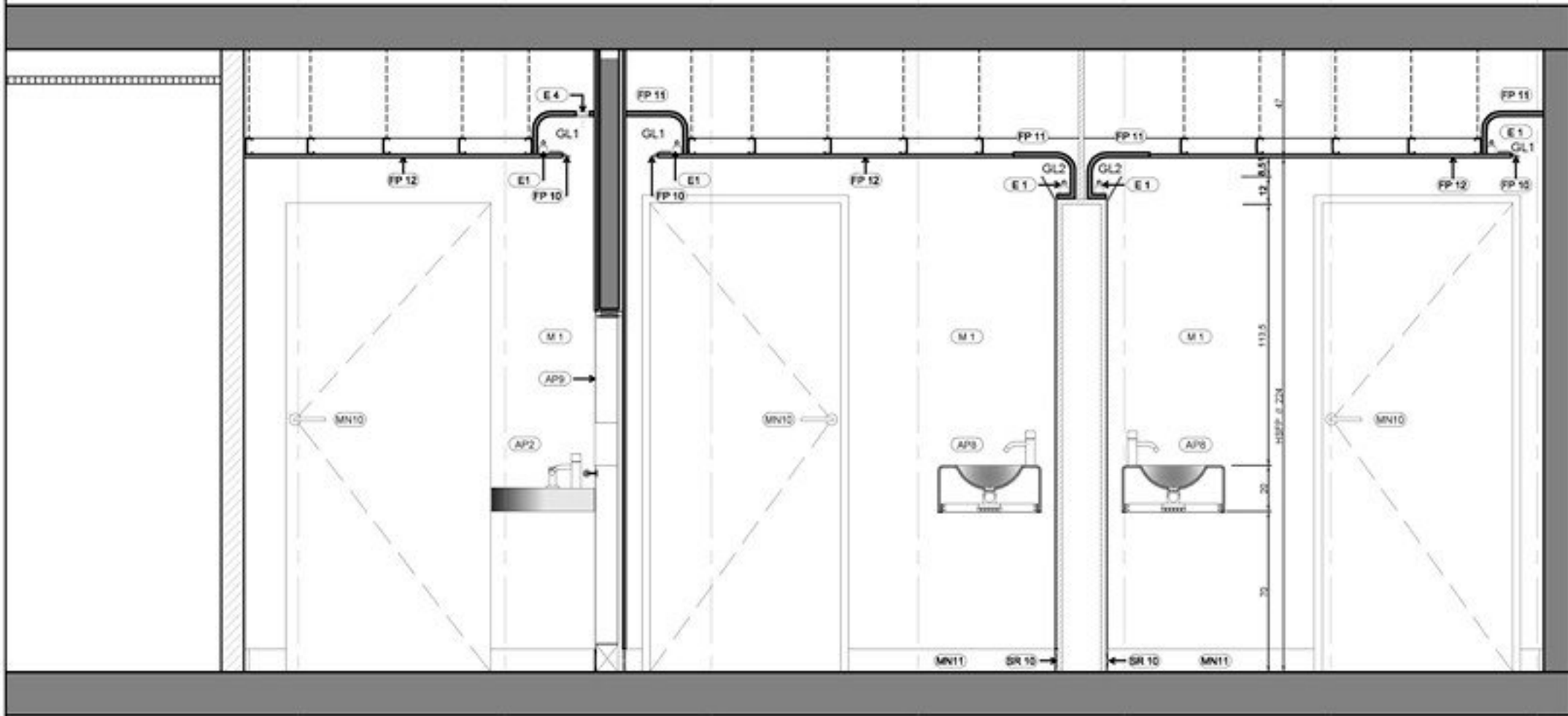

Cvc

12 13 14 15 16 17 18

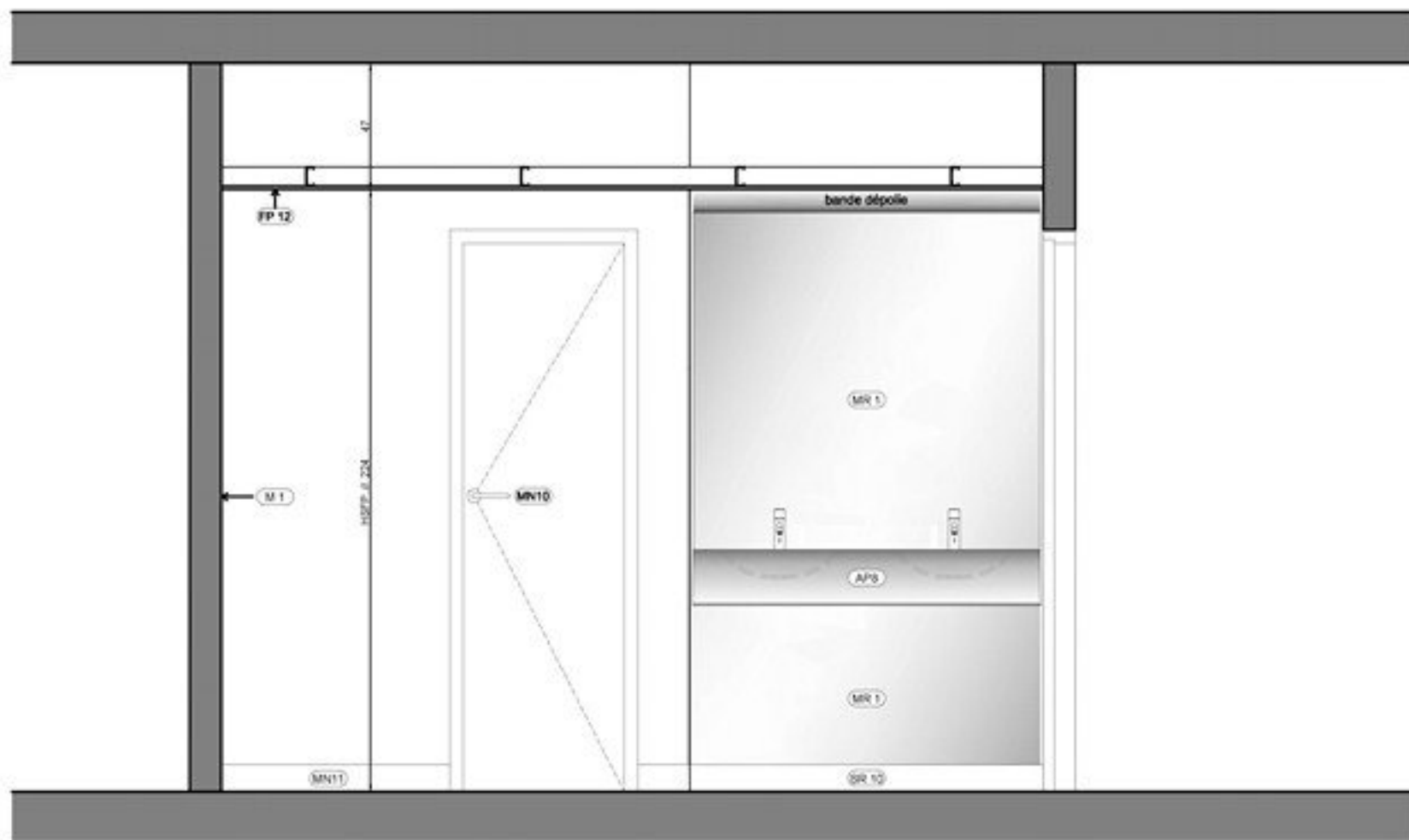

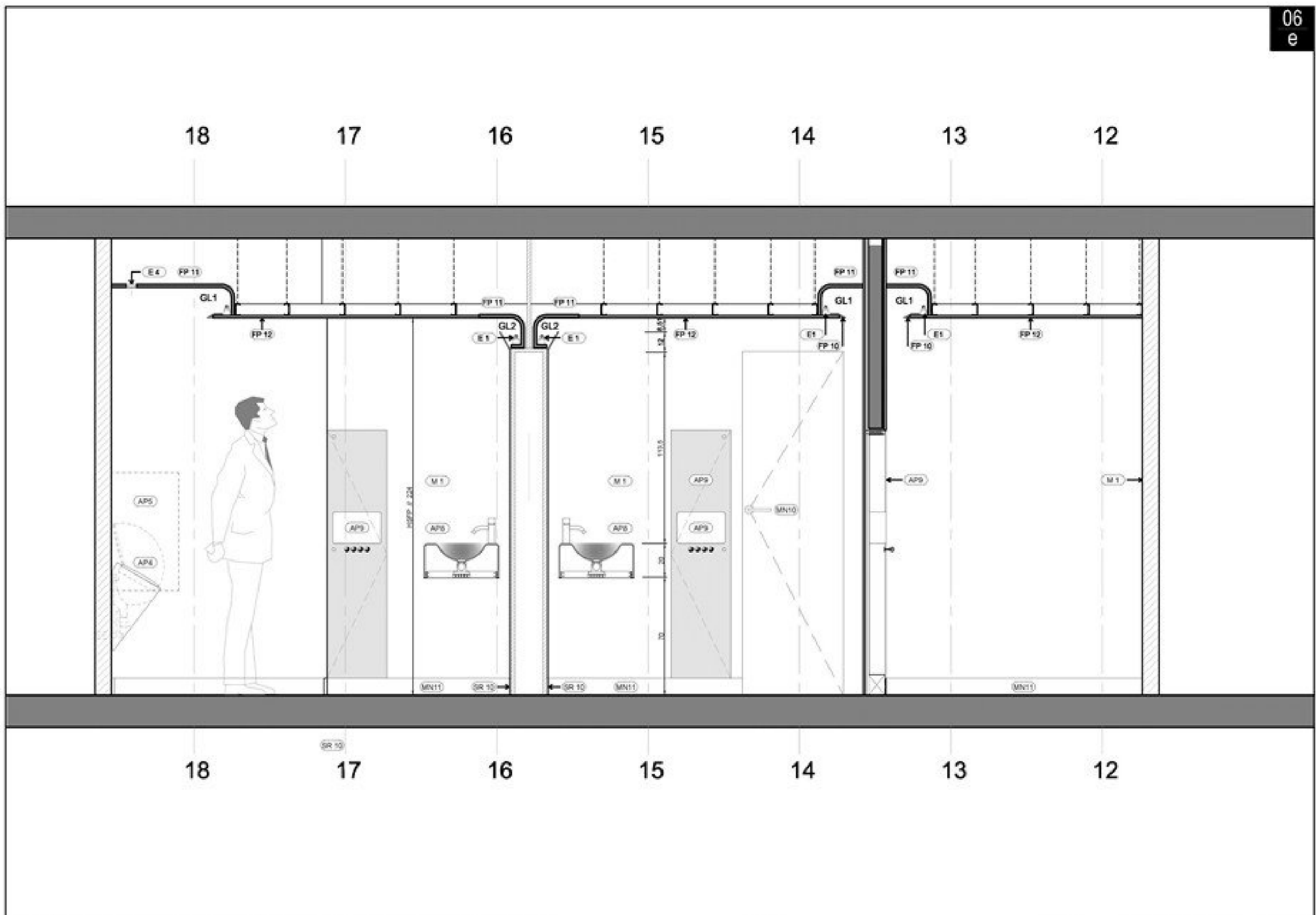

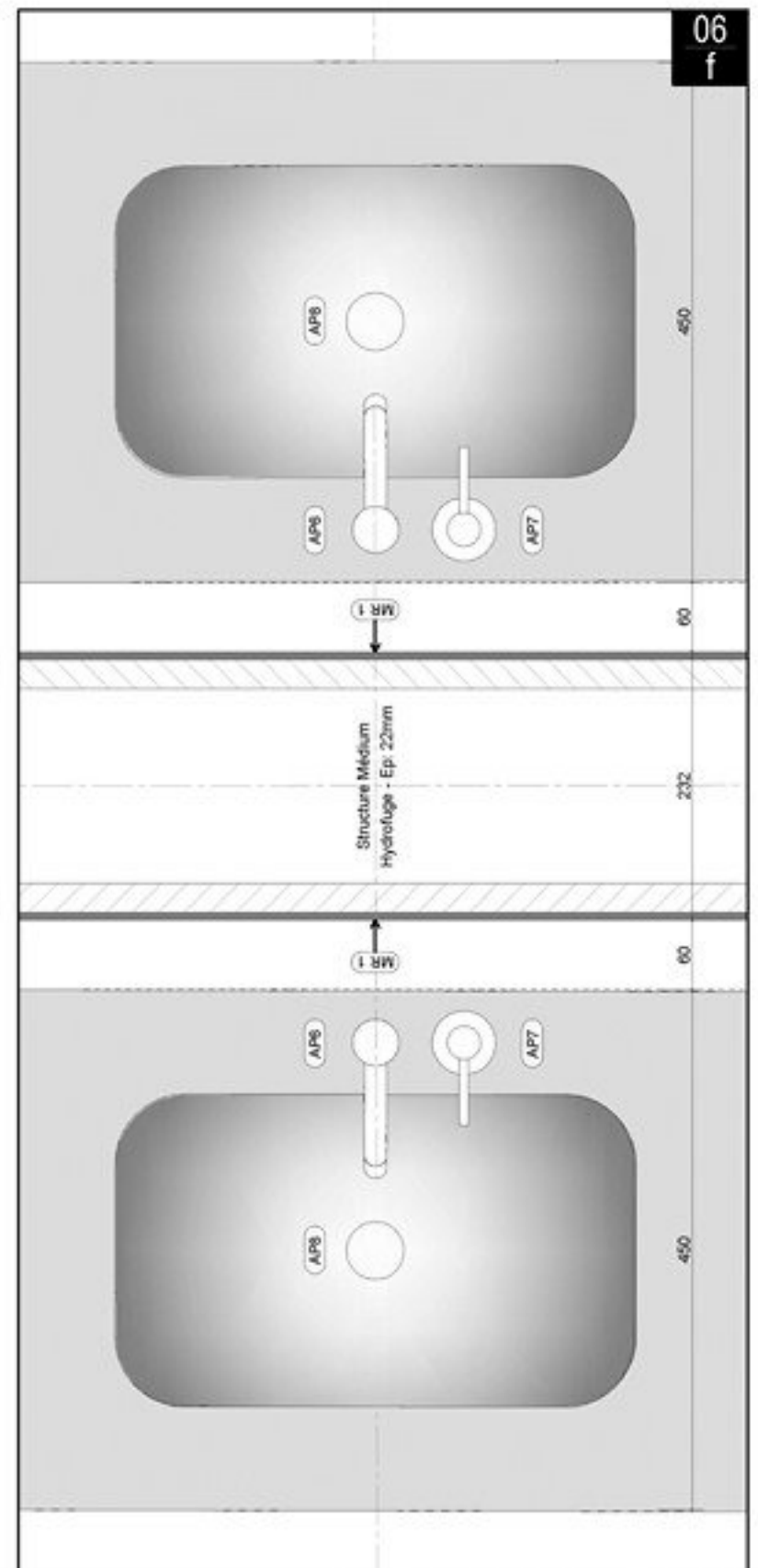
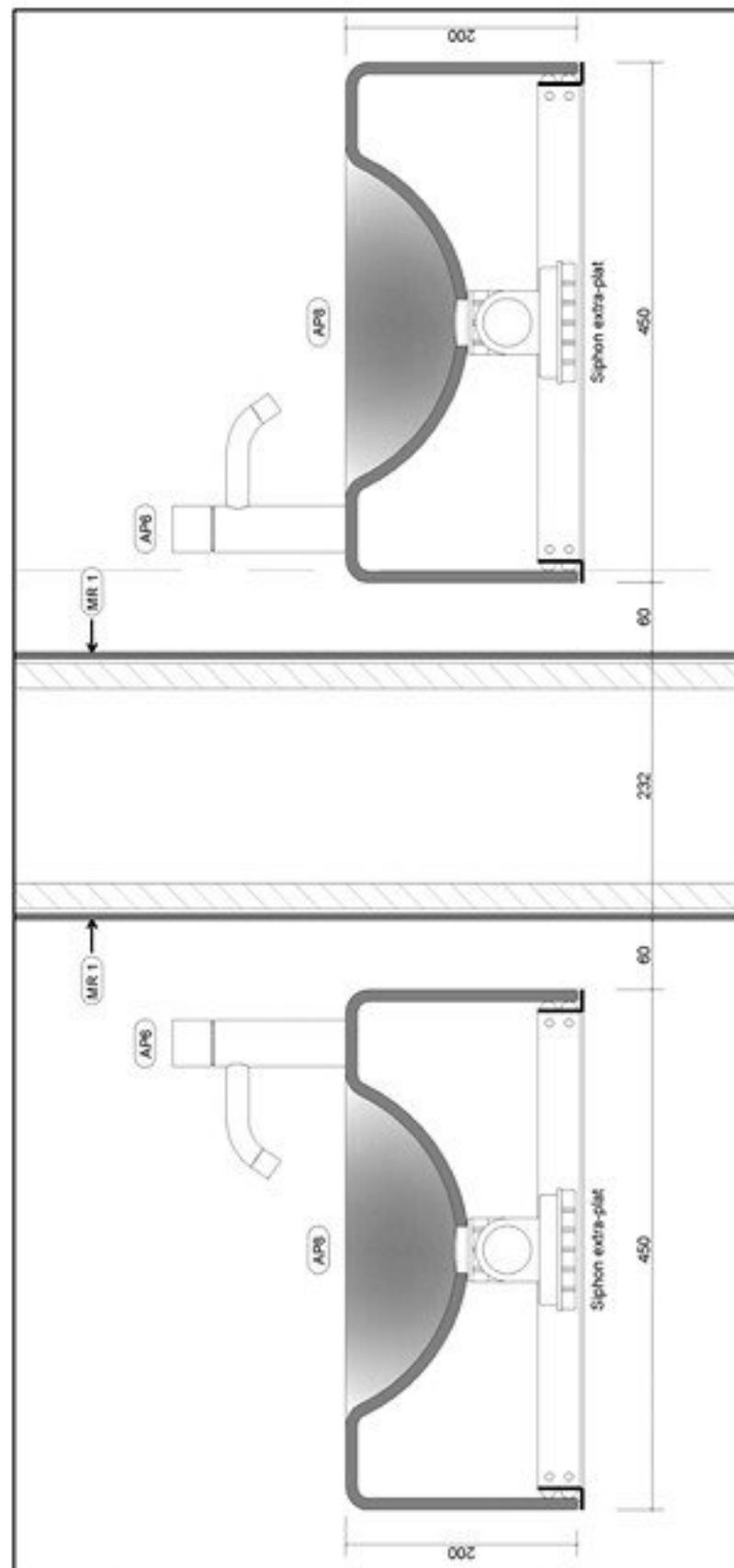
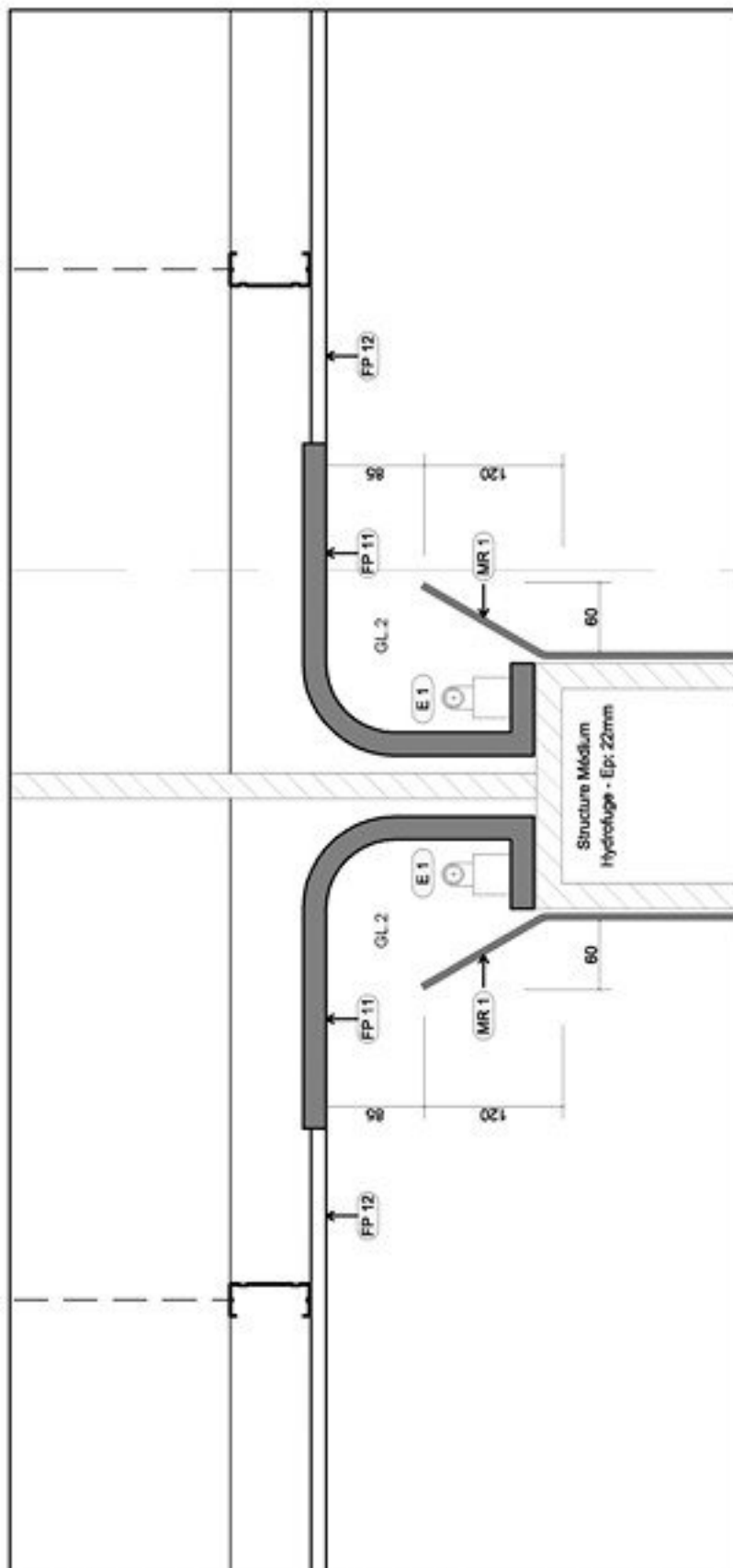

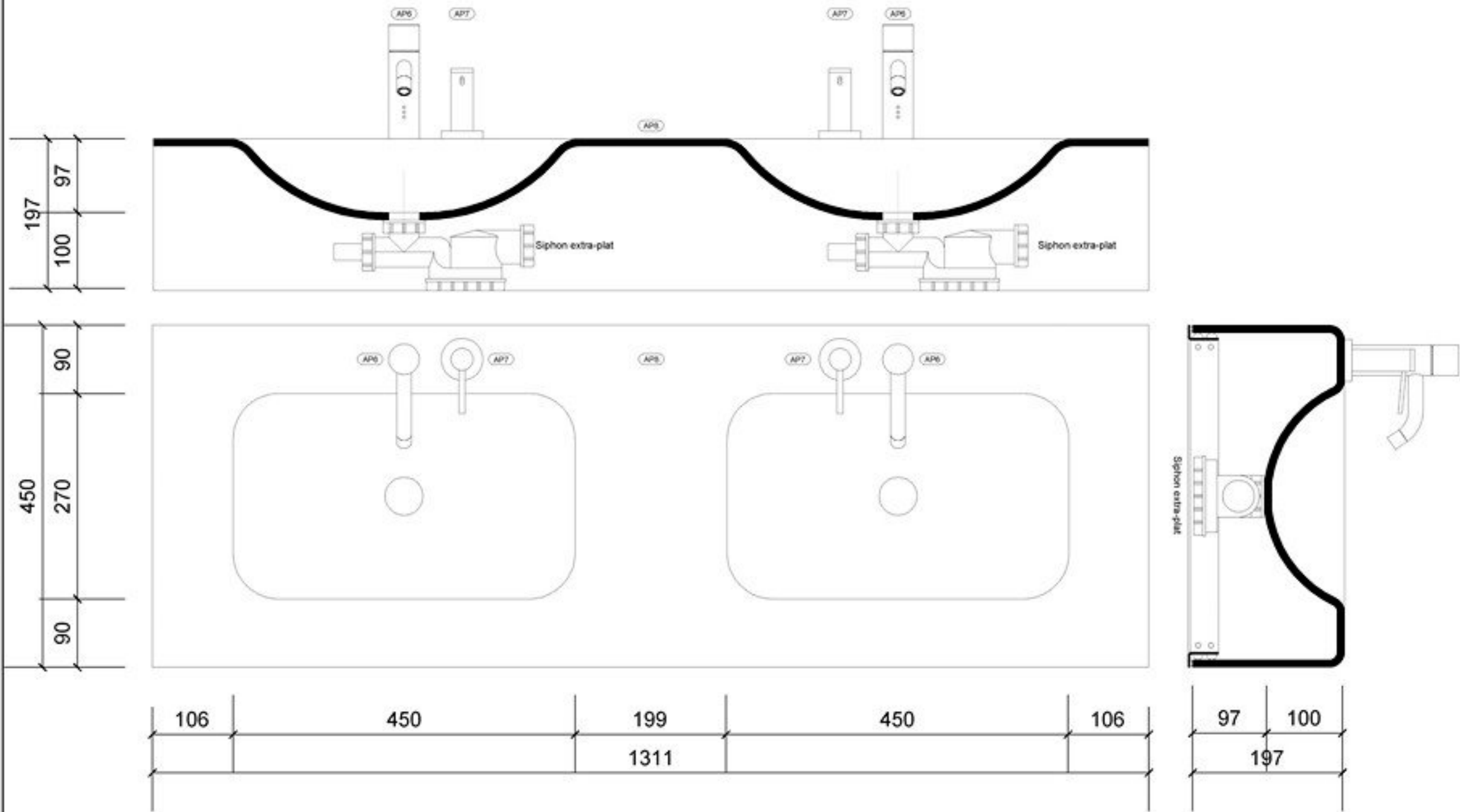

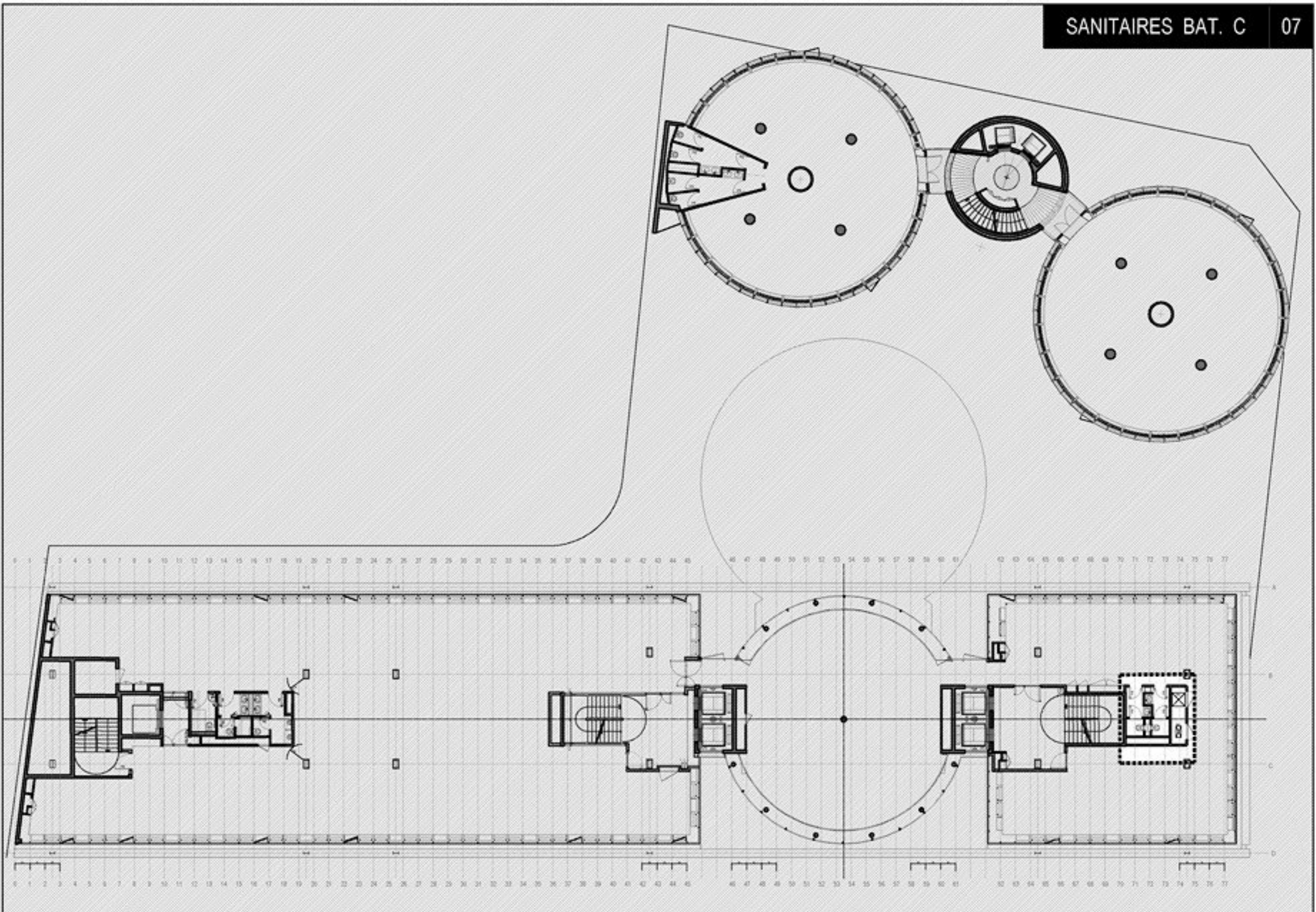



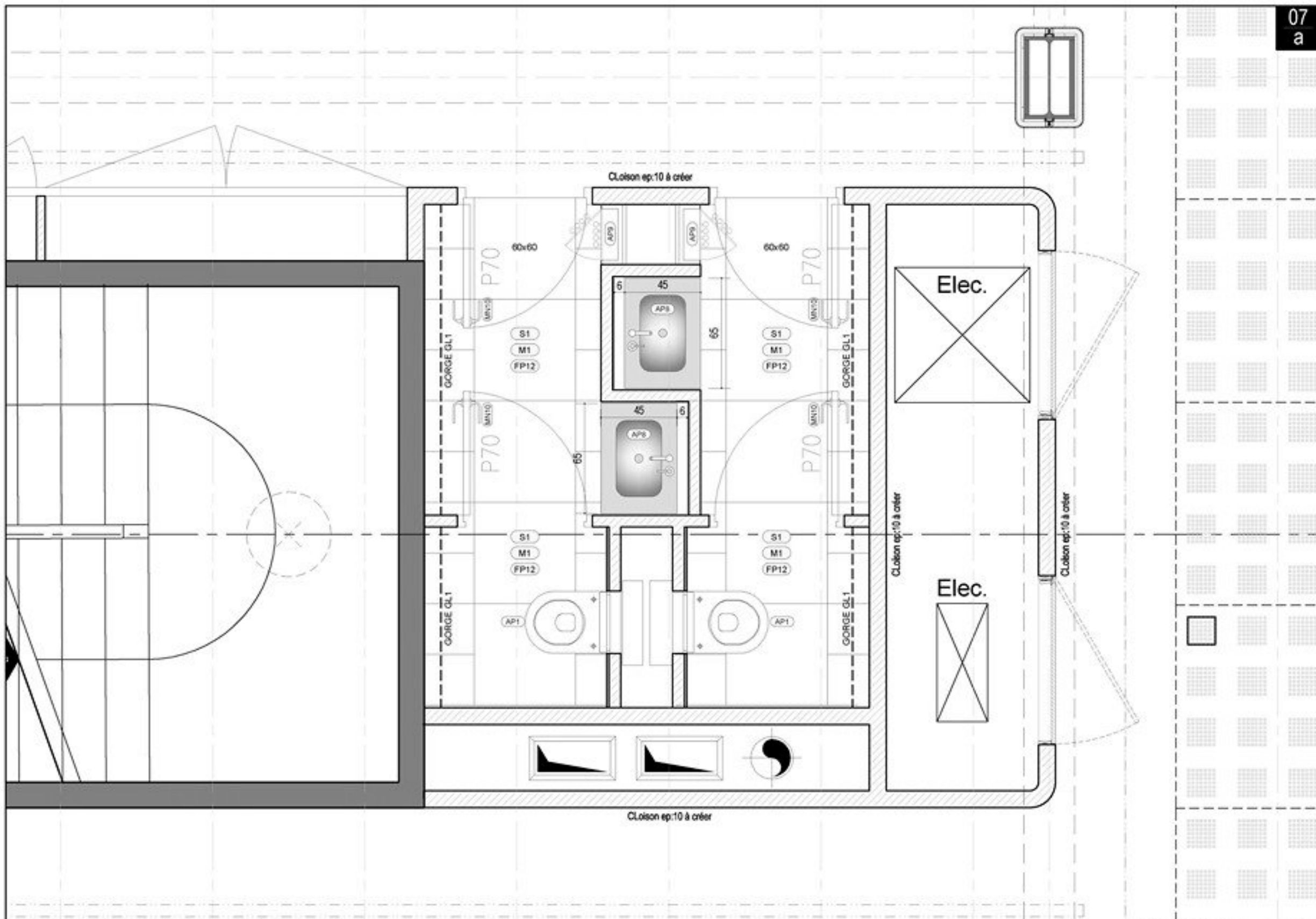

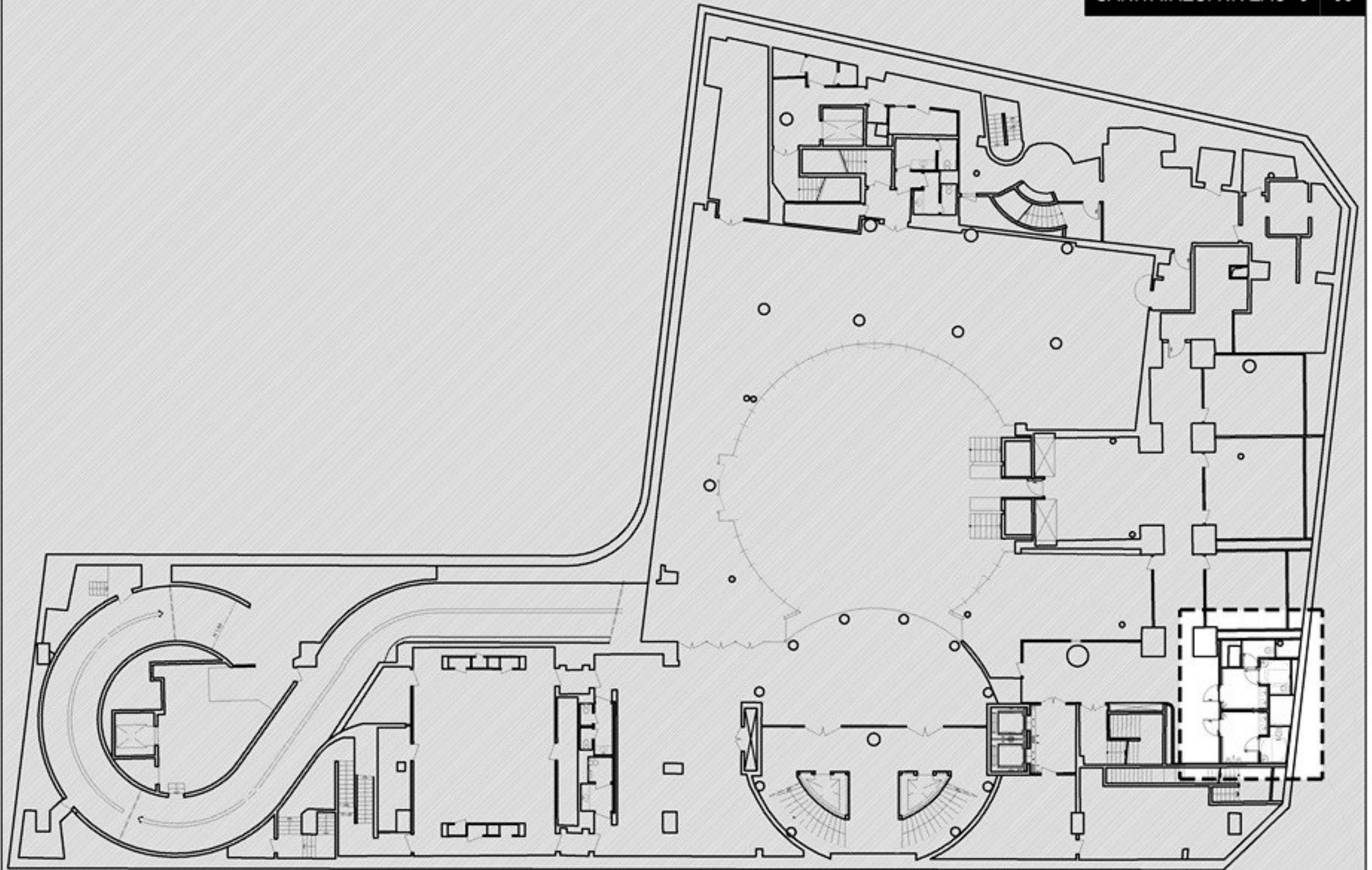

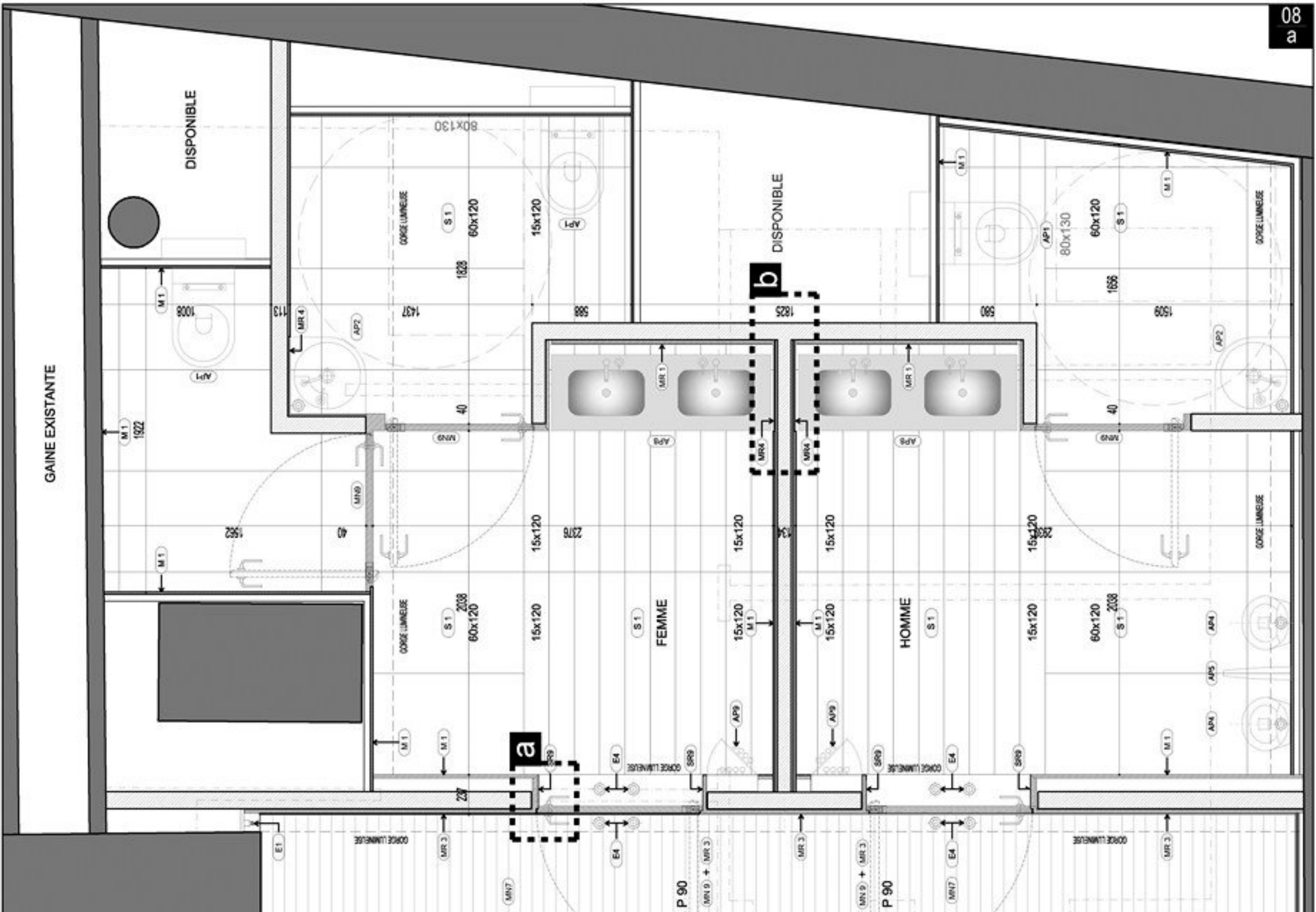

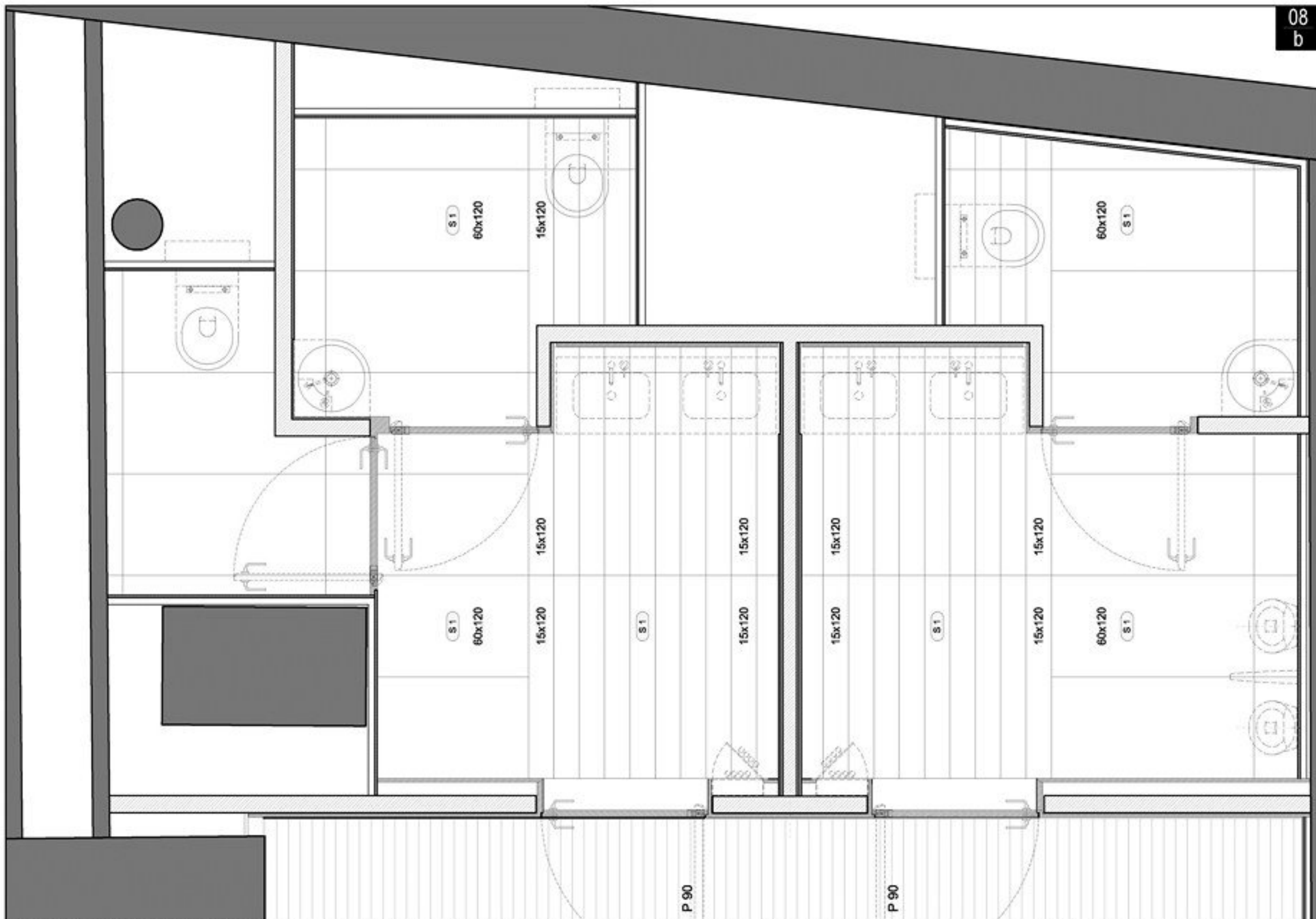

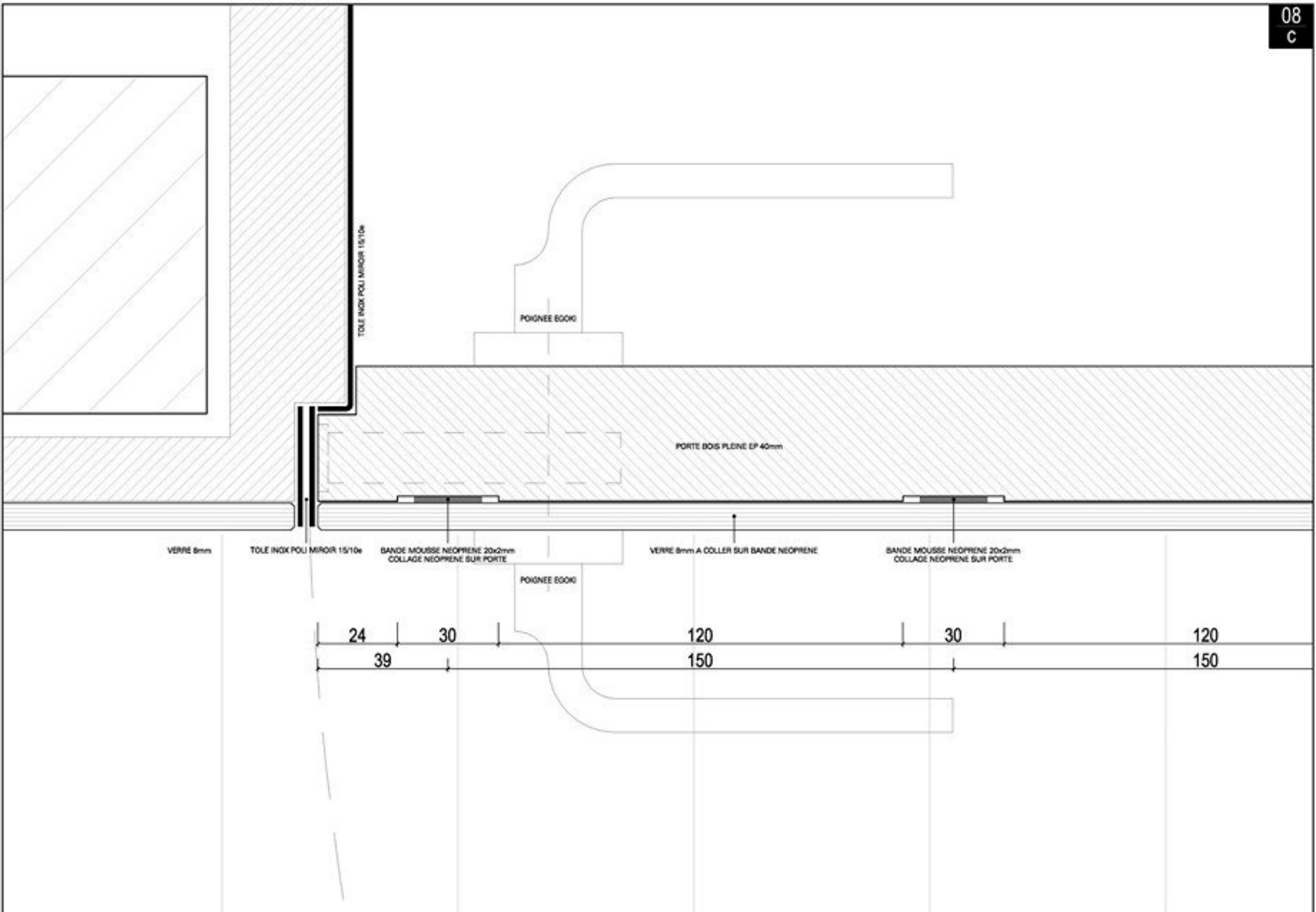

VERRE 8mm

TOLE INOX POLI MIROIR 15/10e

BANDE MOUSSE NEOPRENE 20x2mm  
COLLAGE NEOPRENE SUR PORTE

POIGNEE EGORG

VERRE 8mm A COLLER SUR BANDE NEOPRENE

BANDE MOUSSE NEOPRENE 20x2mm  
COLLAGE NEOPRENE SUR PORTE

PORTE BOIS PLEINE EP 40mm

24

30

120

30

120

39

150

150

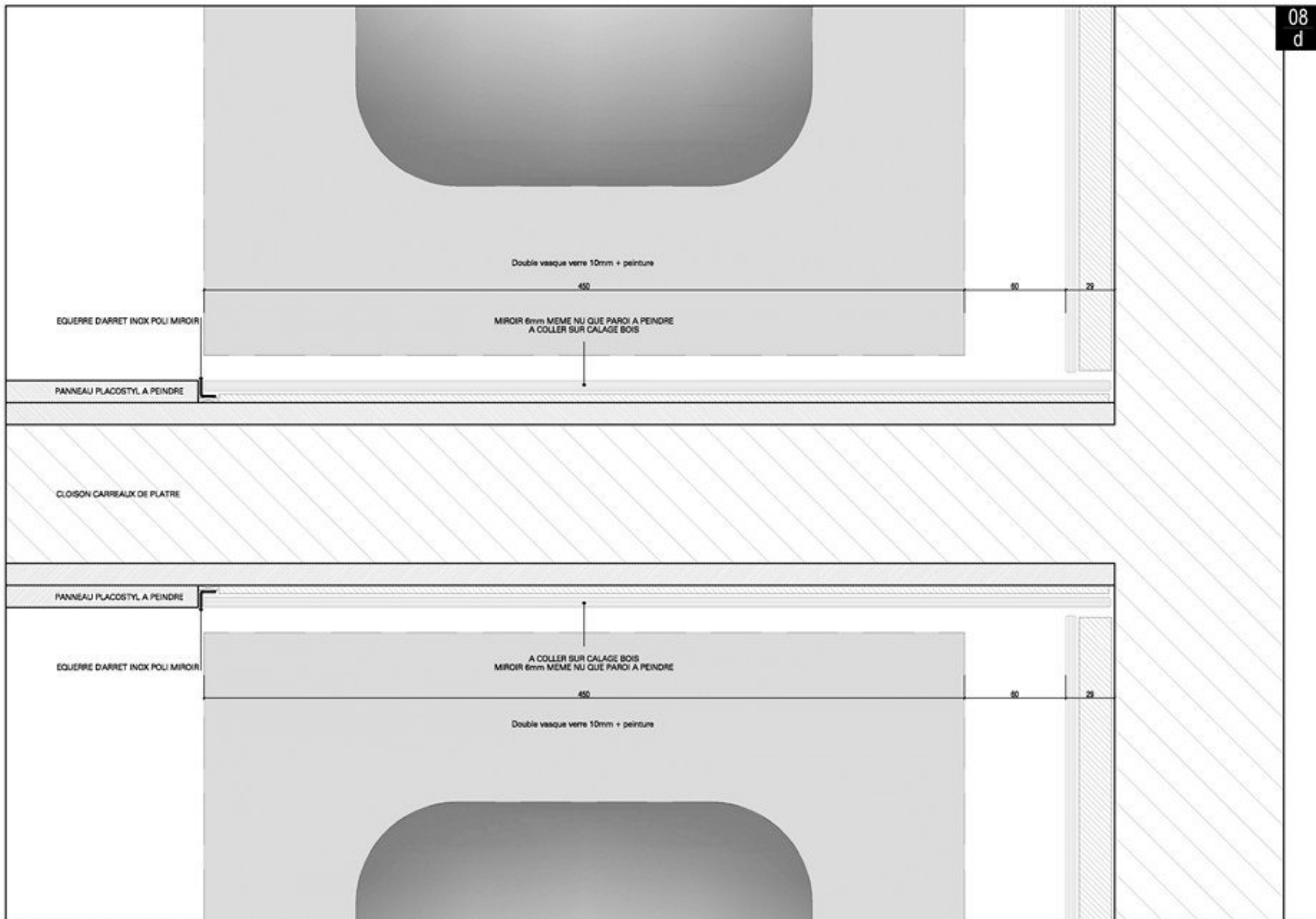

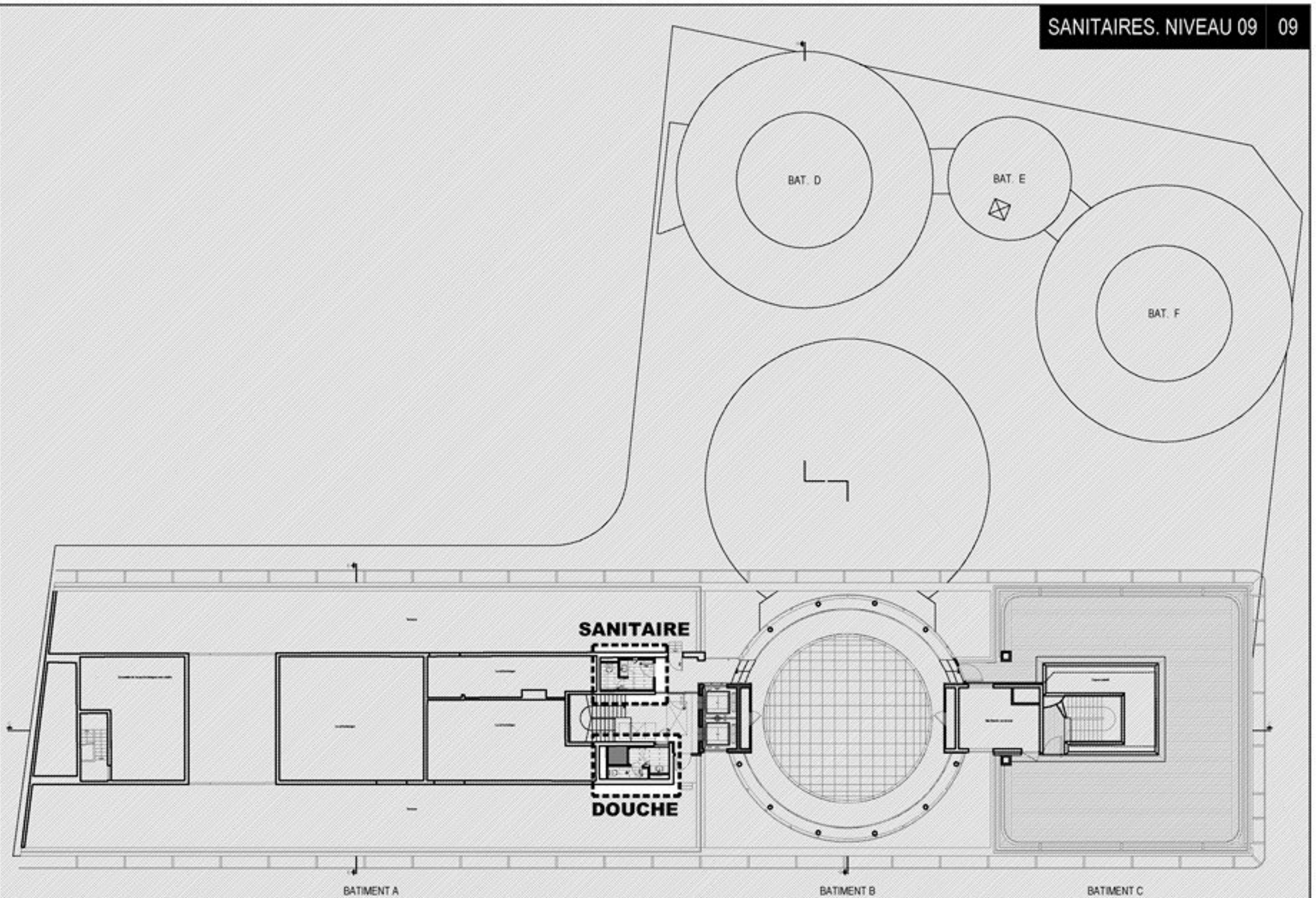

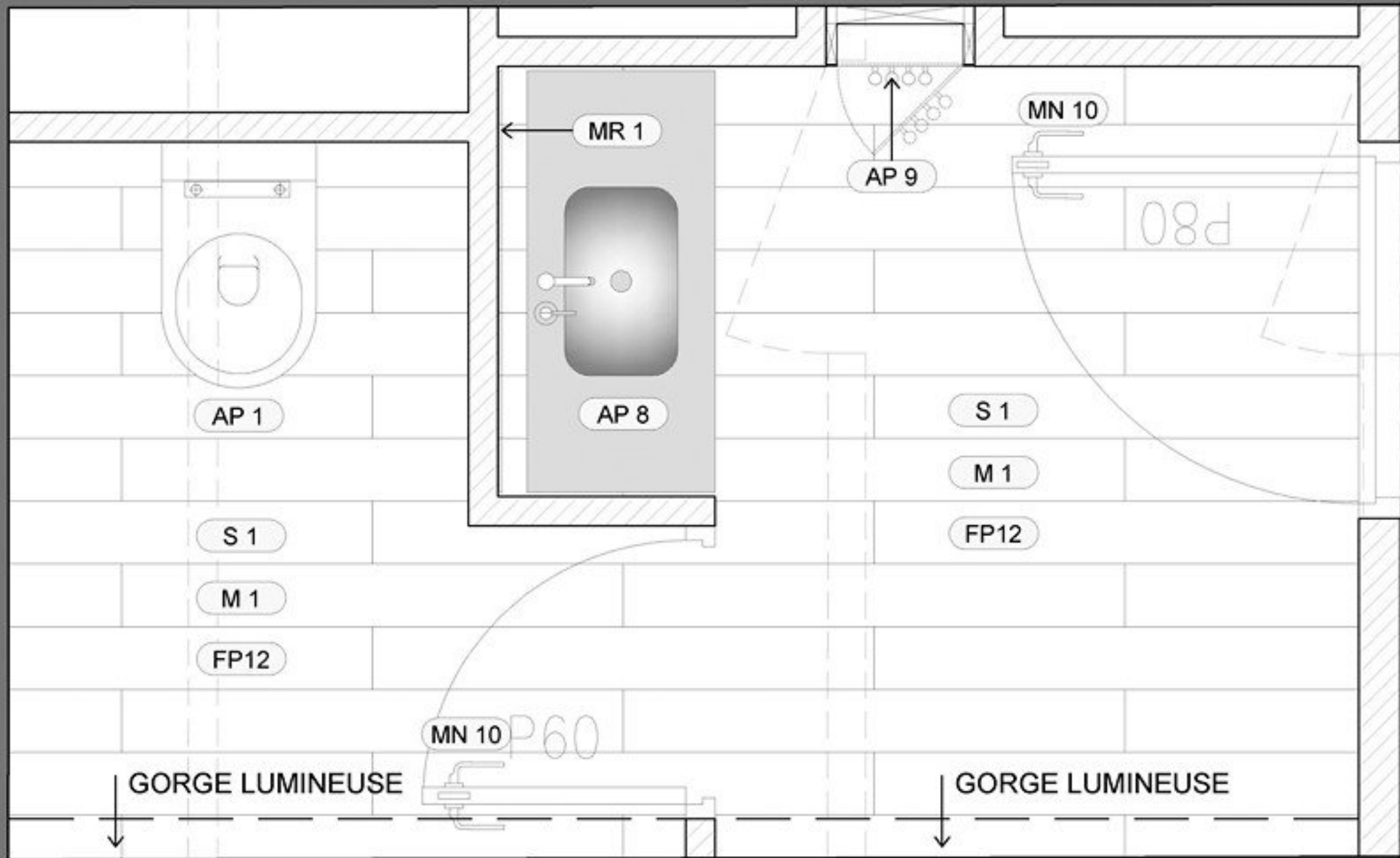



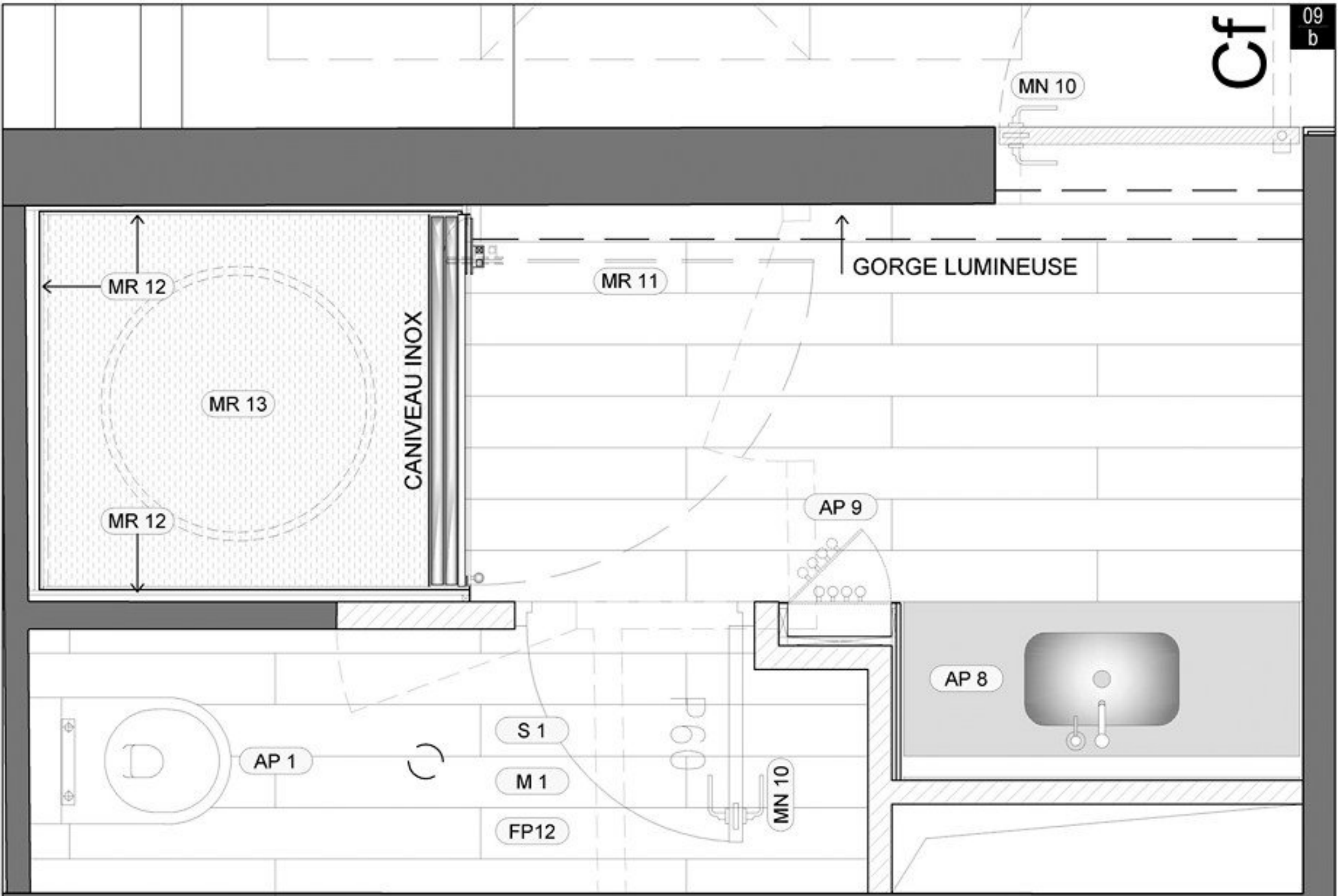

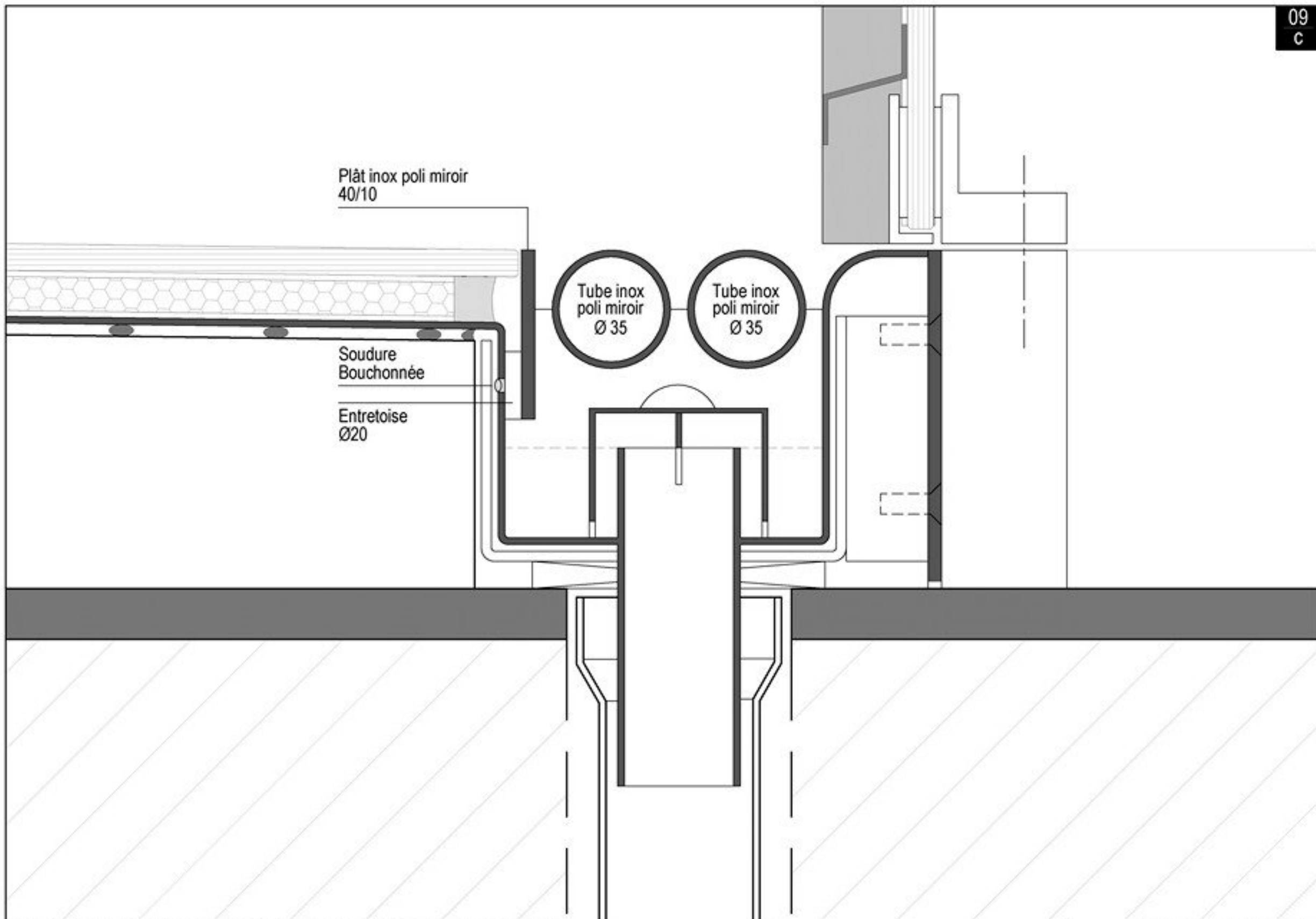

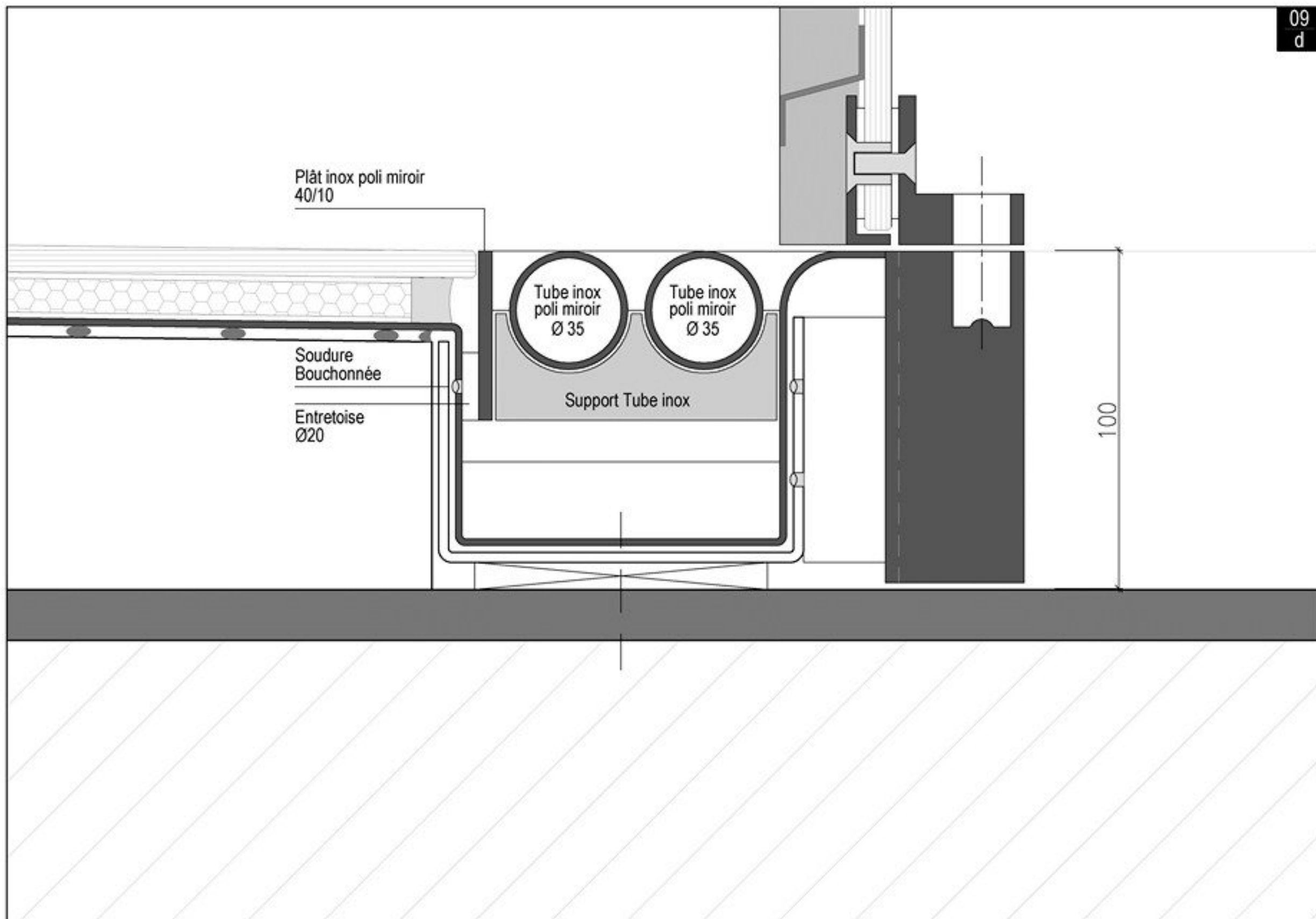

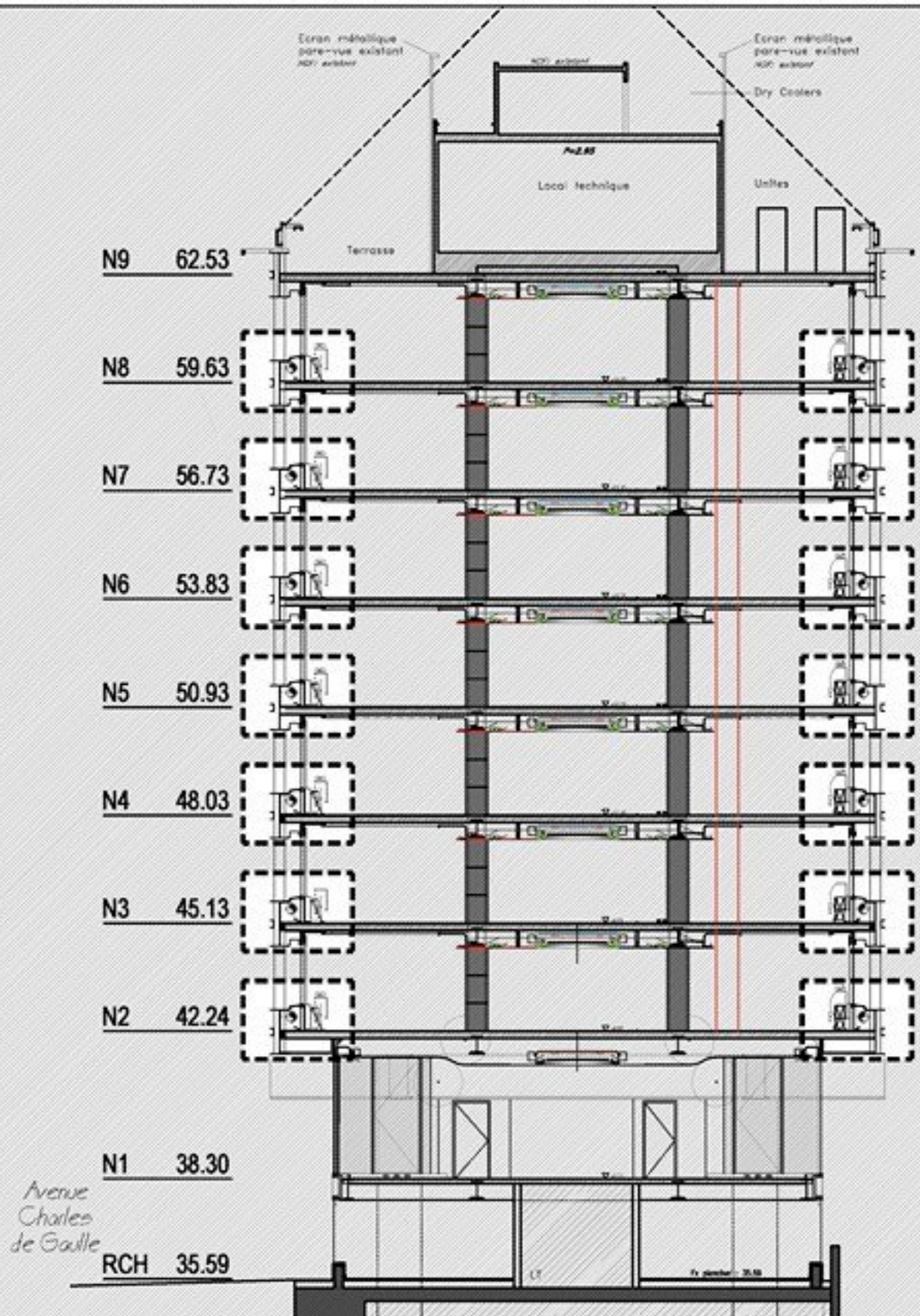

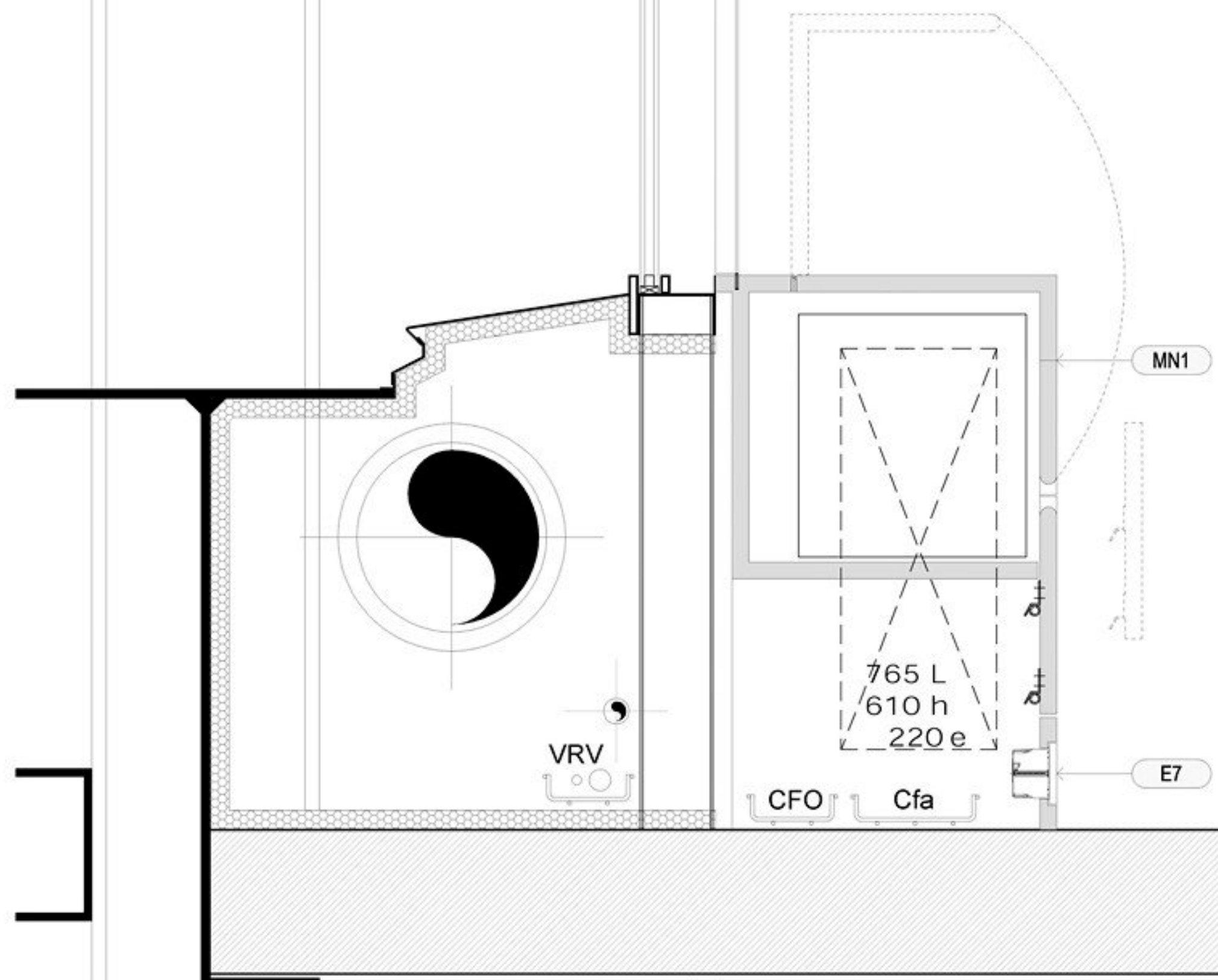

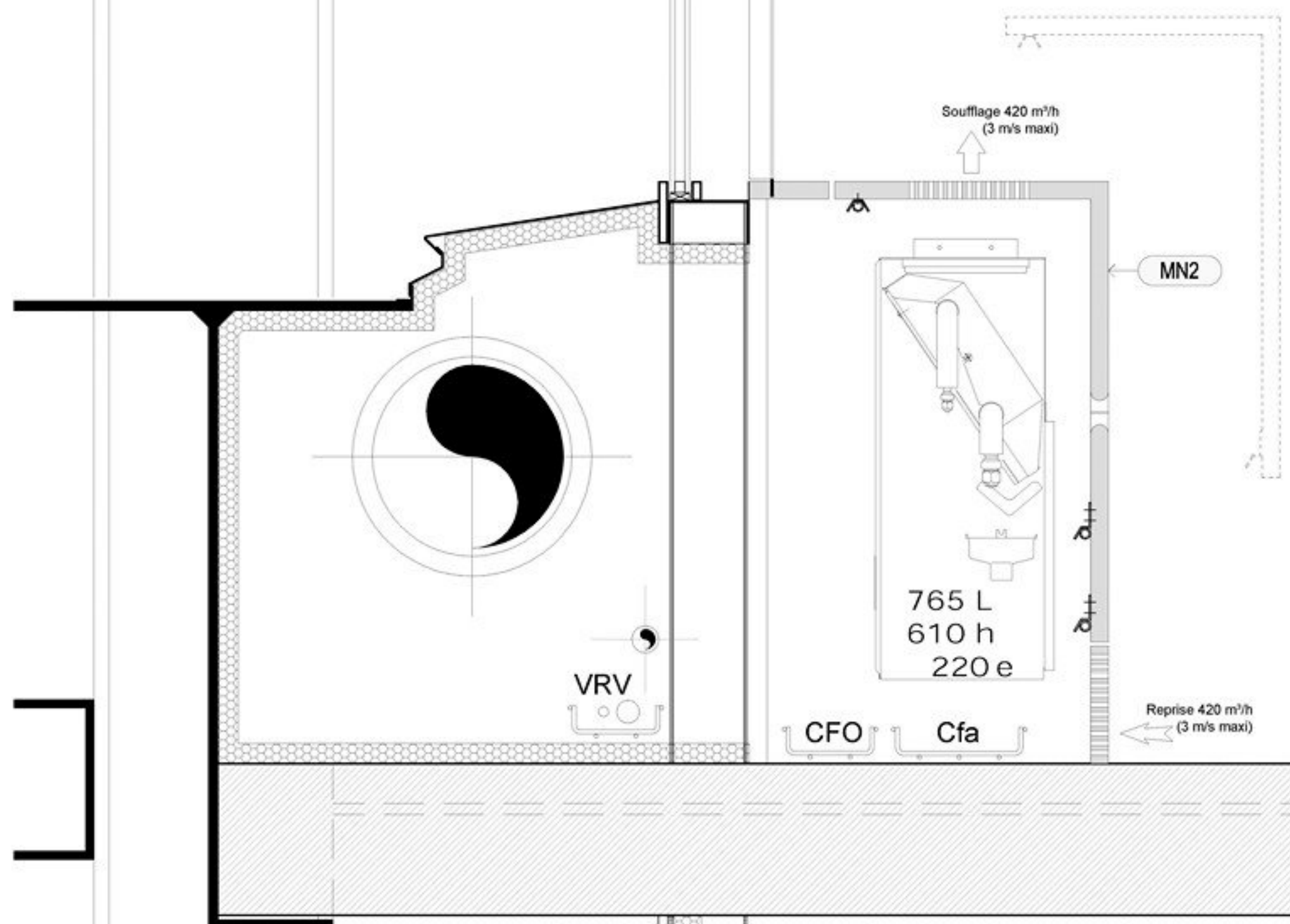

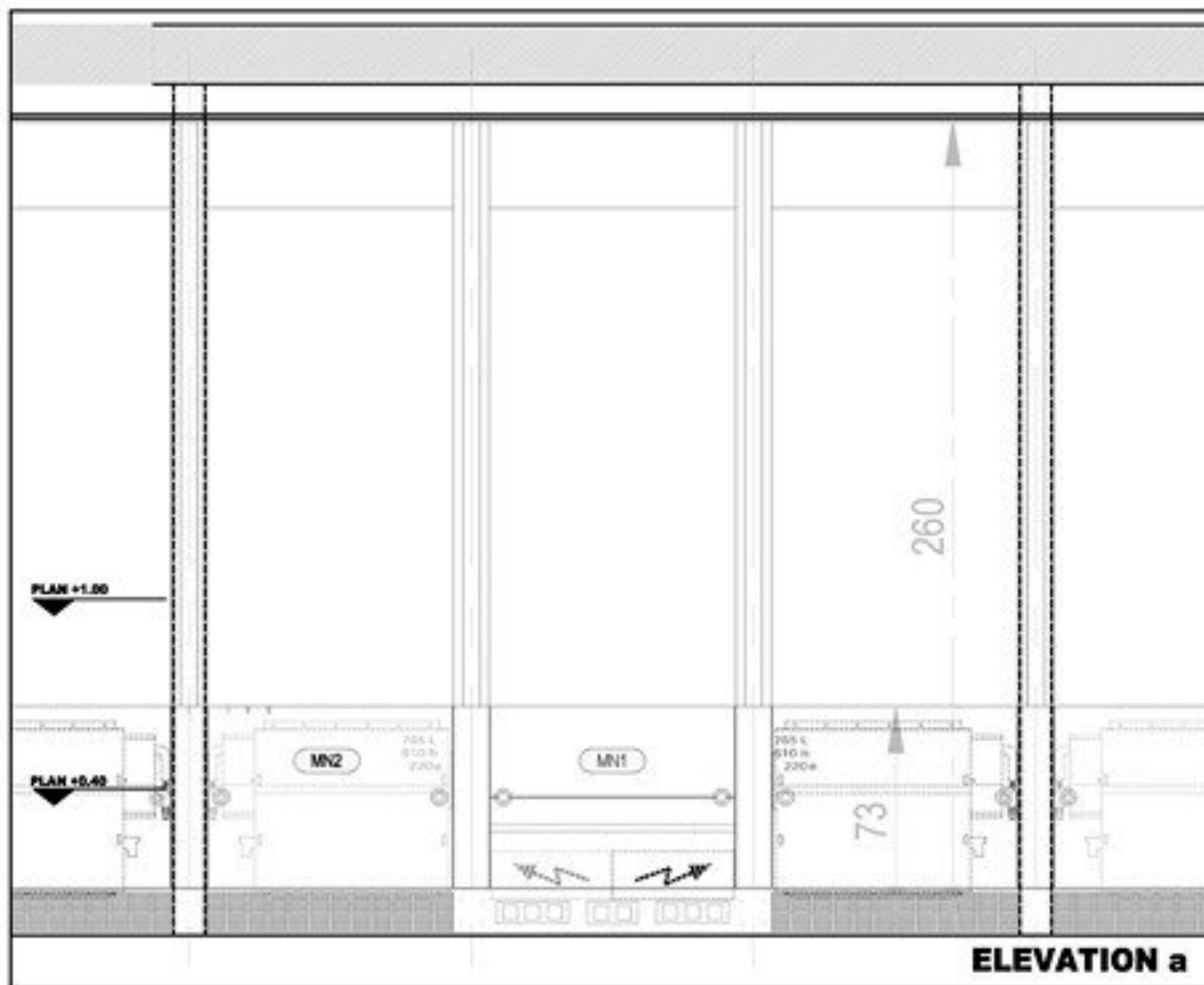

ELEVATION a

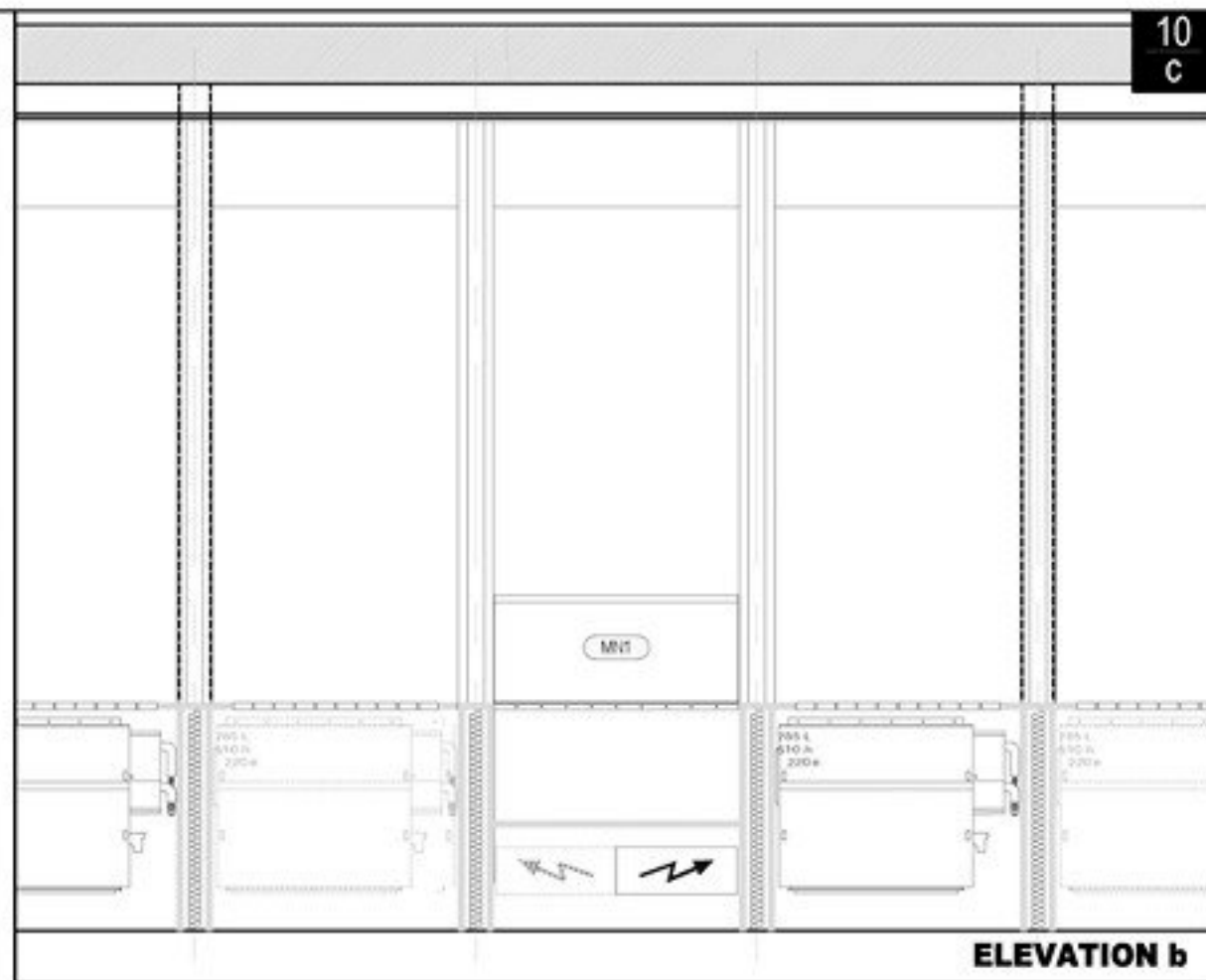

ELEVATION b

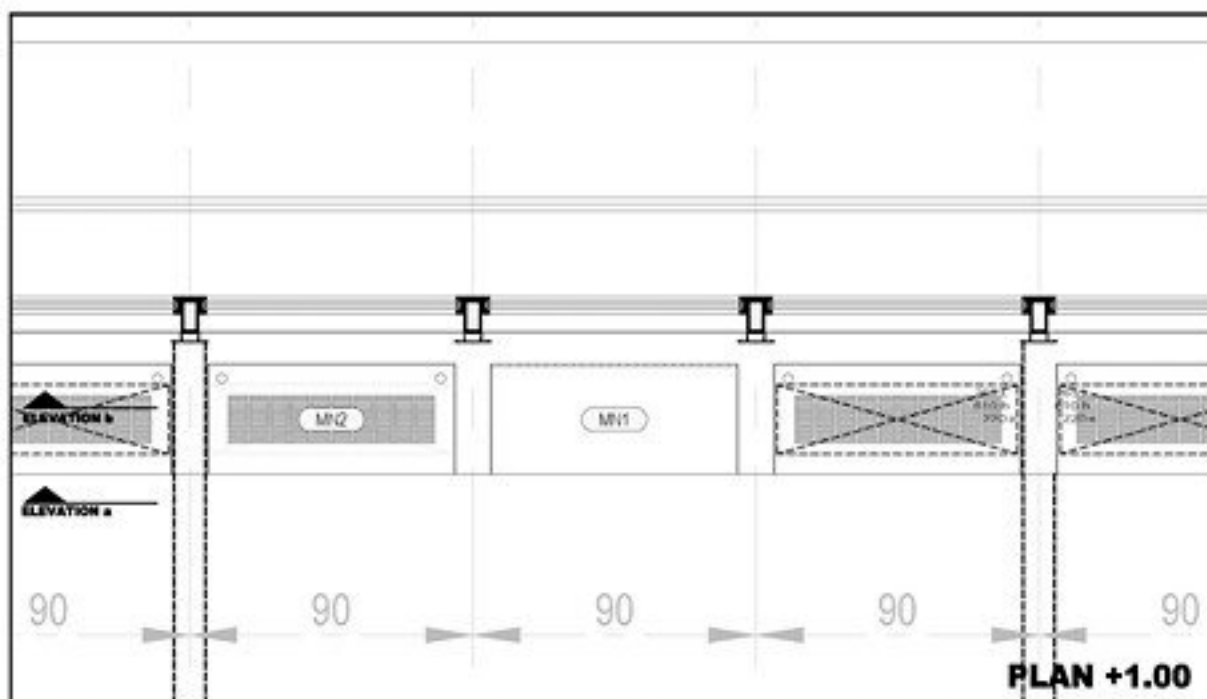

PLAN +1.00

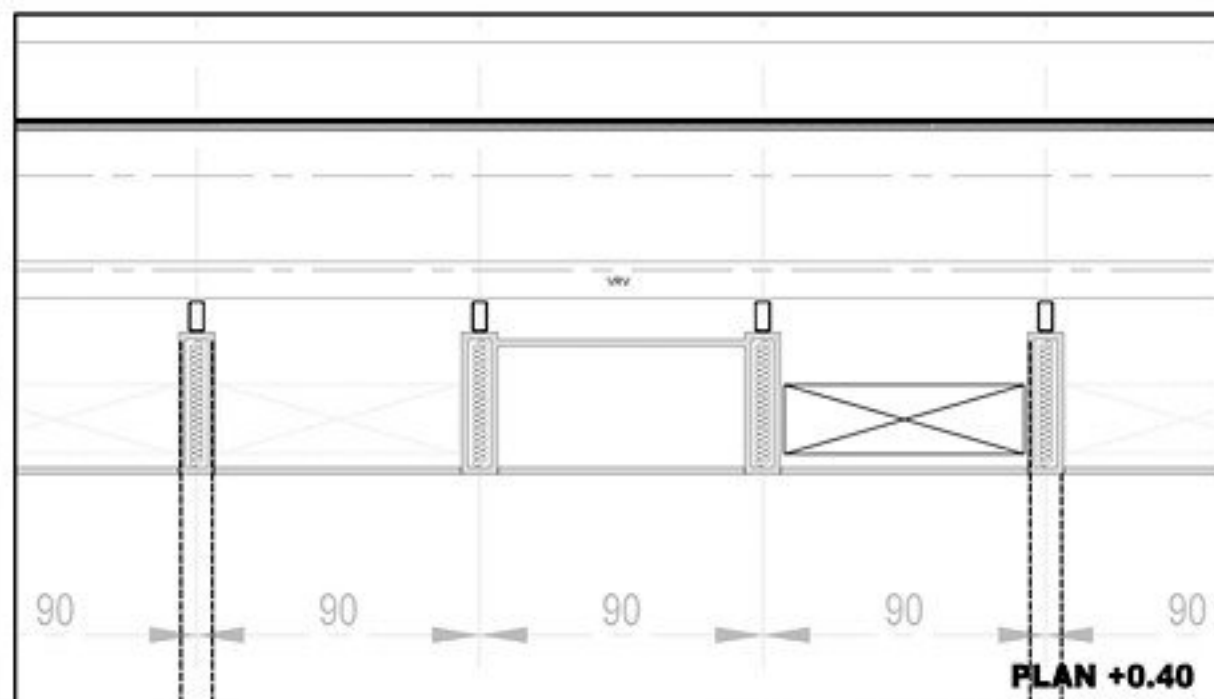

PLAN +0.40

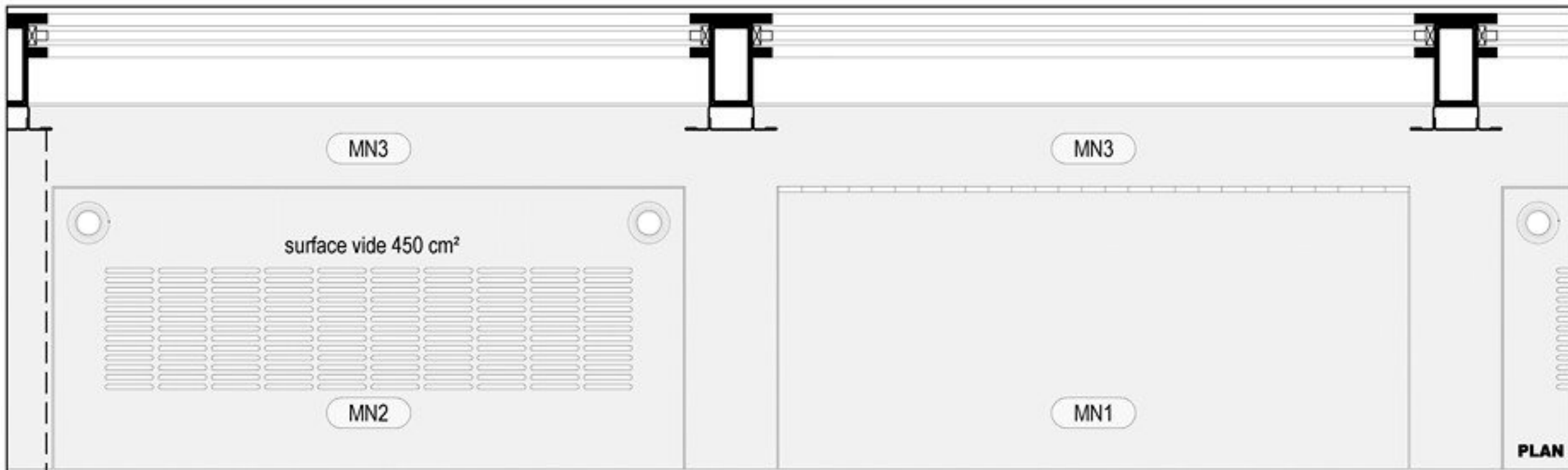
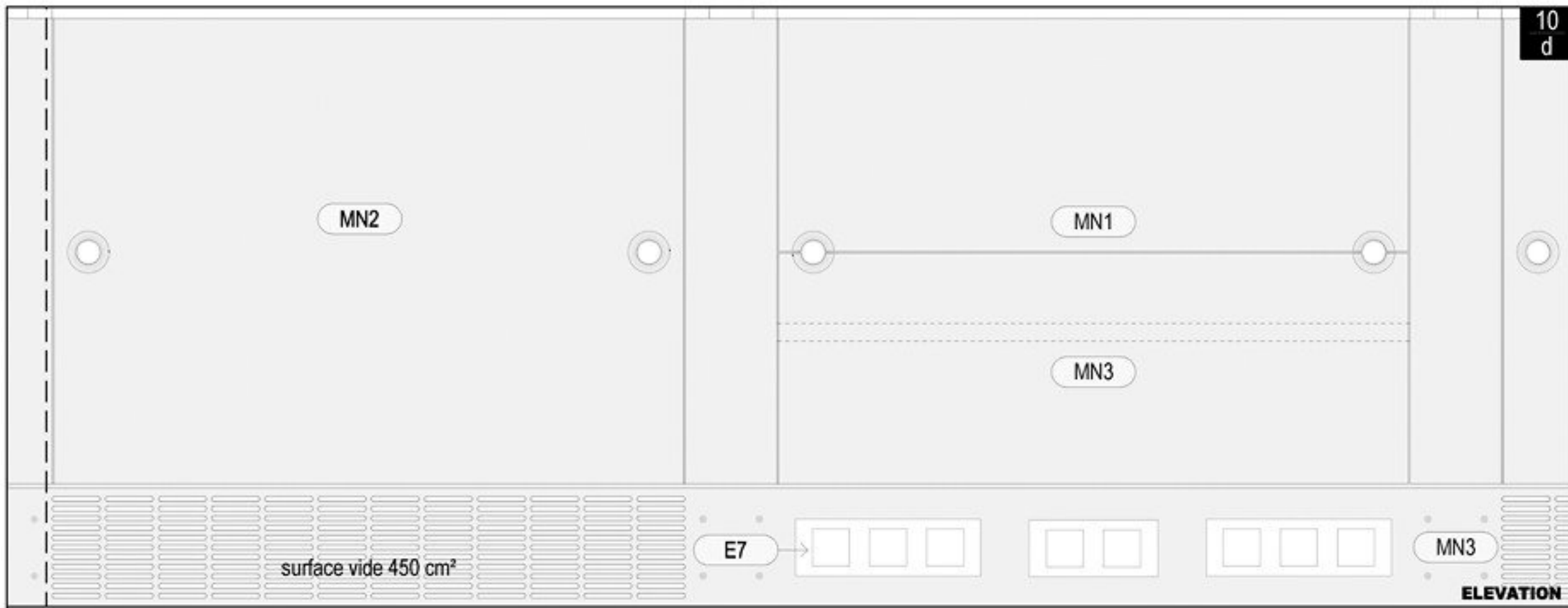



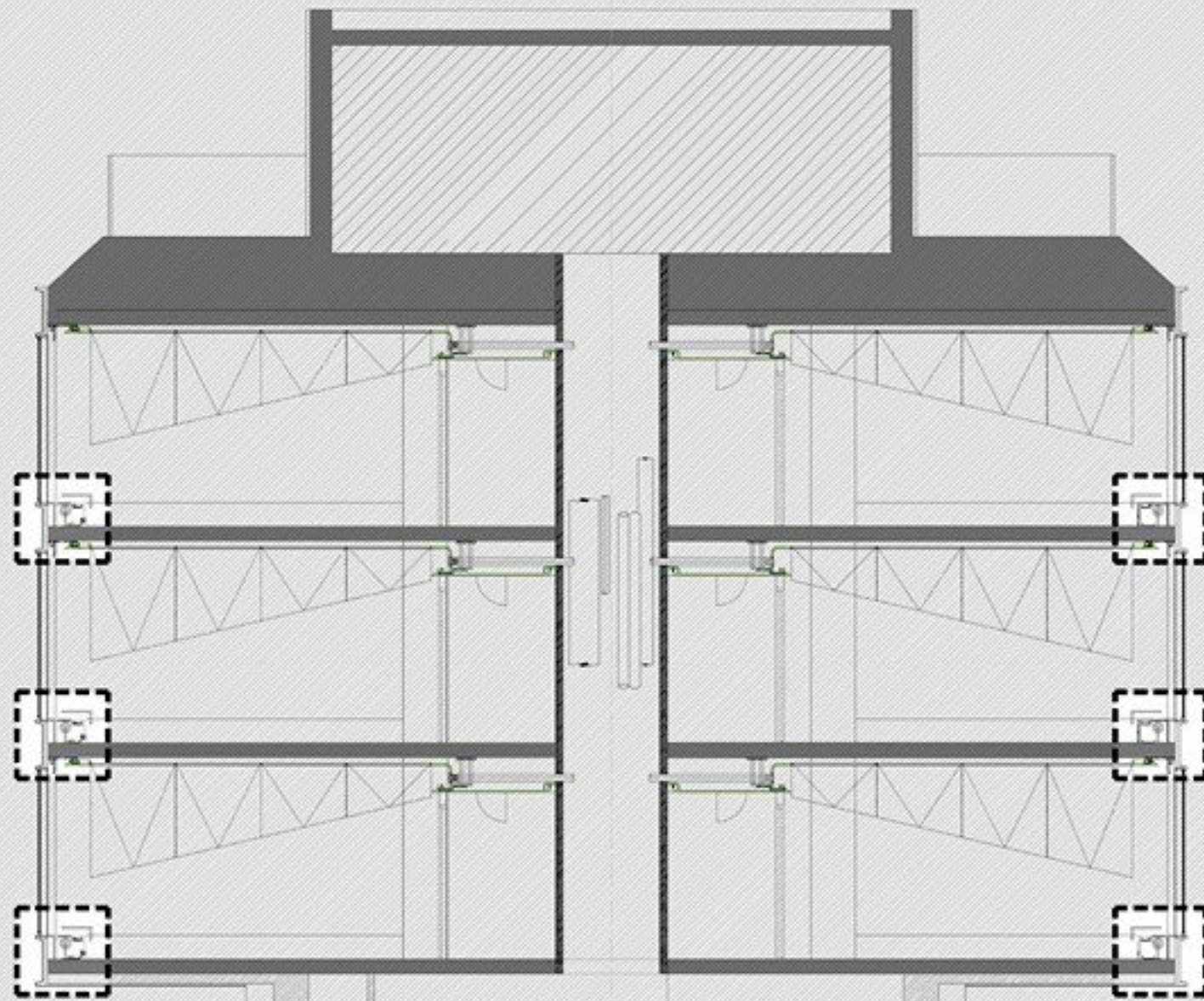

LT 49.81

N3 46.12

N2 43.23

N1 40.33

RUE  
DES  
POISSONNIERS

N0 35.59

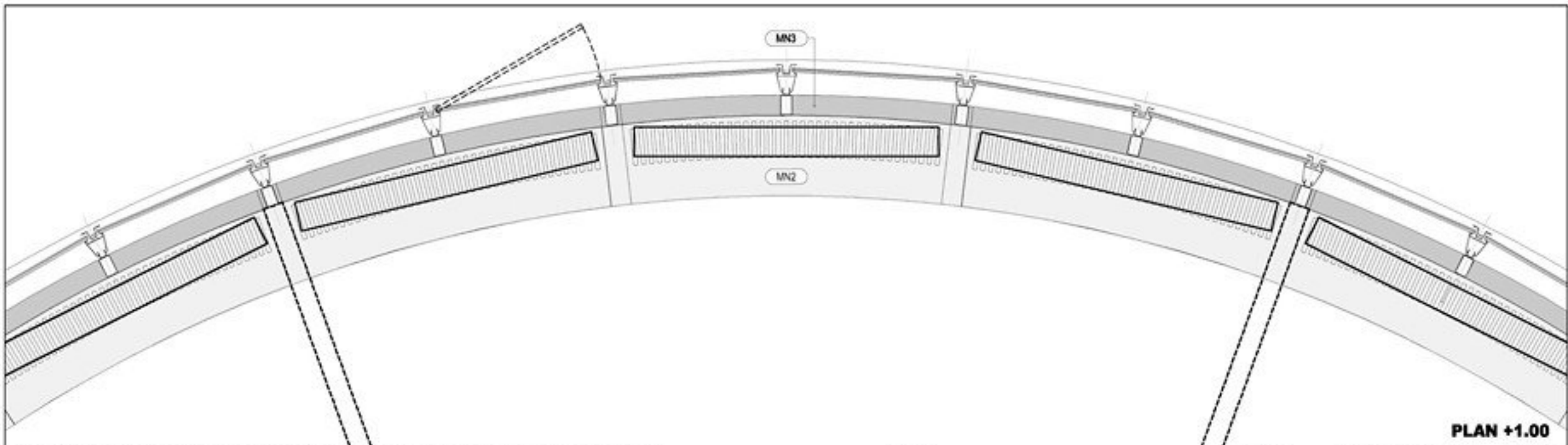
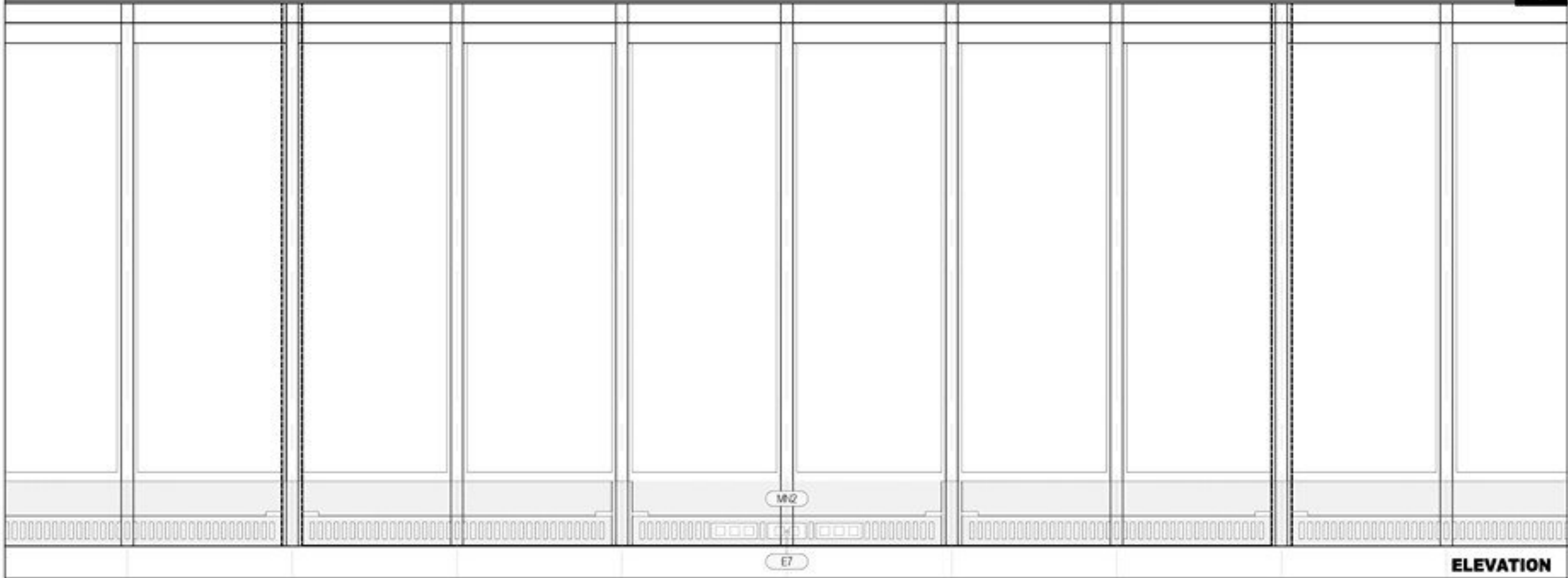

Radiateur electrique  
Ref. Varela Design VD4601

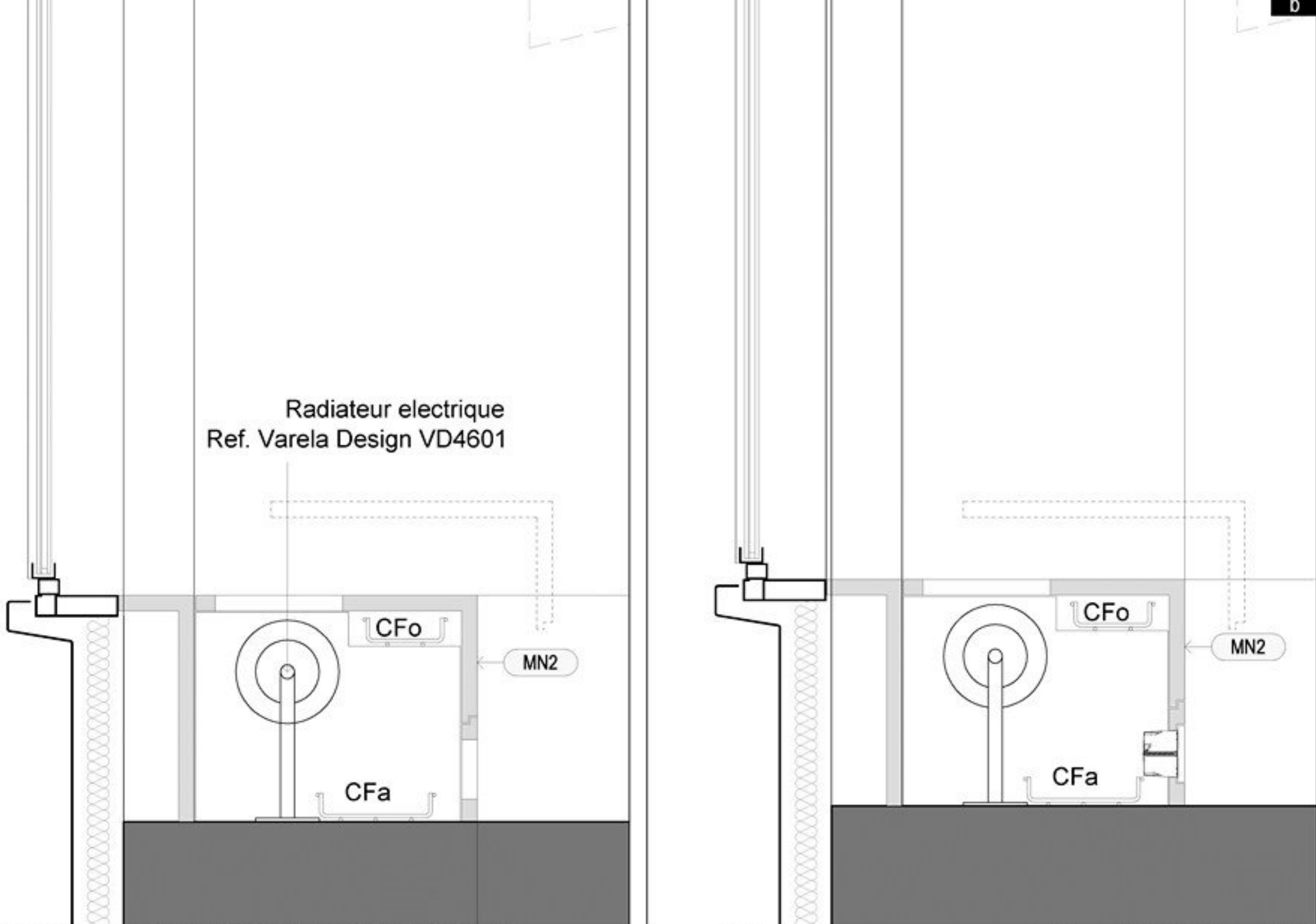

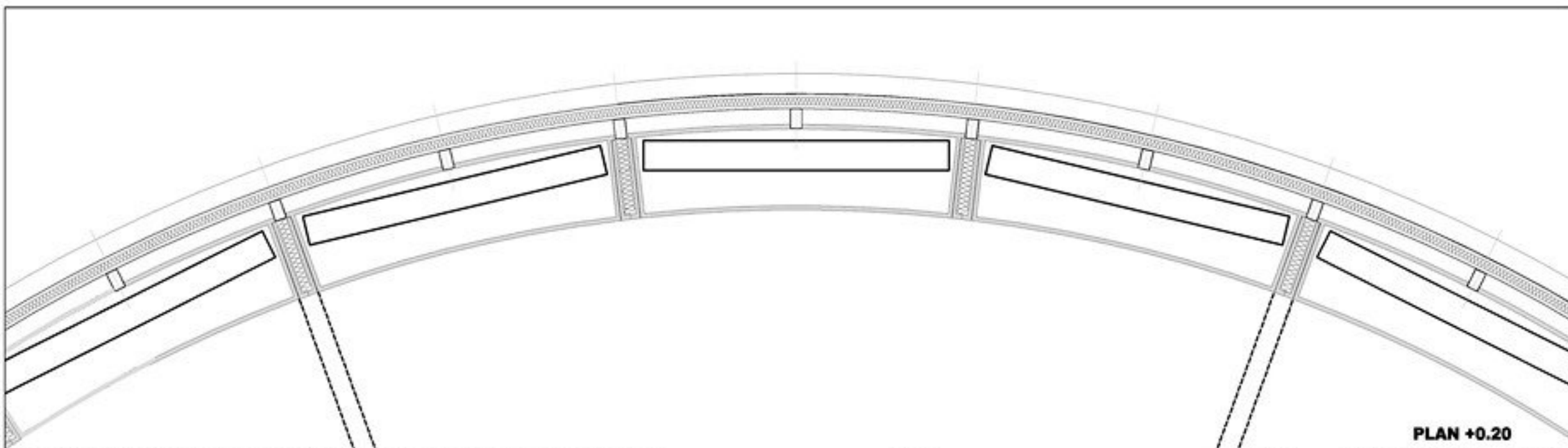
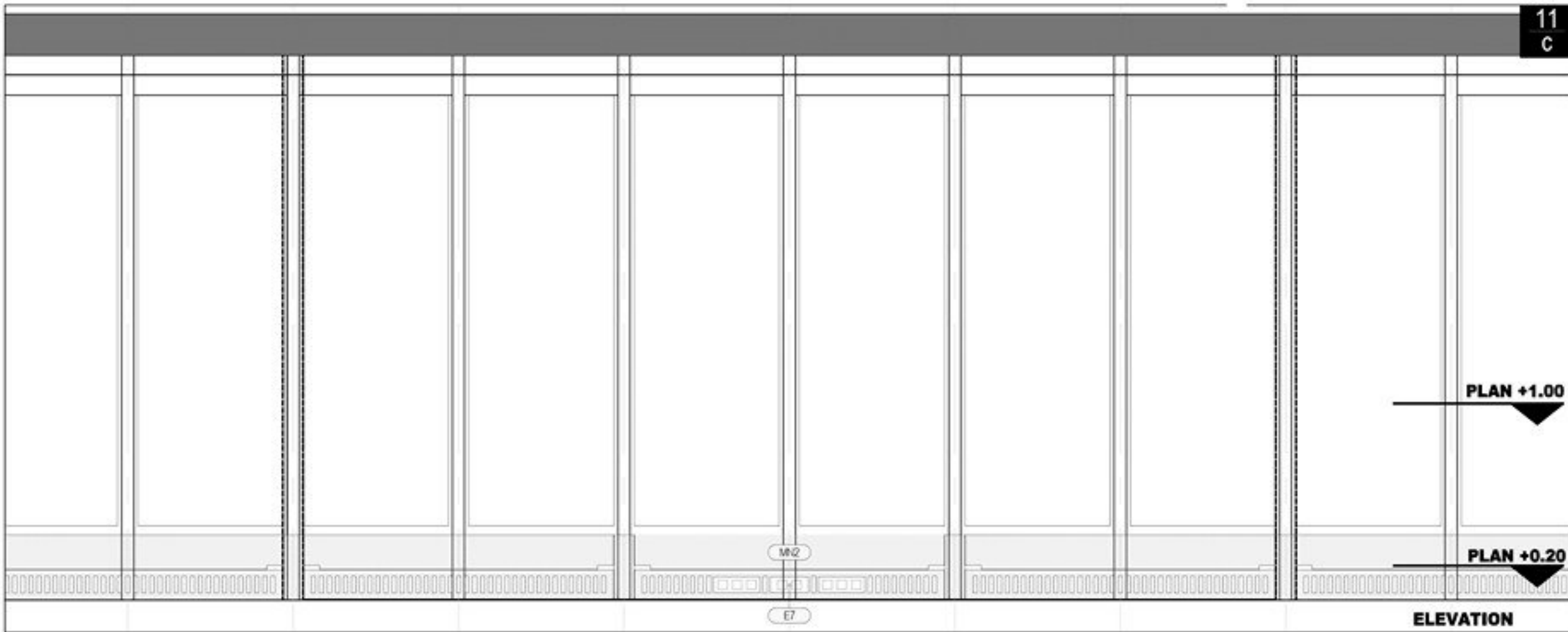

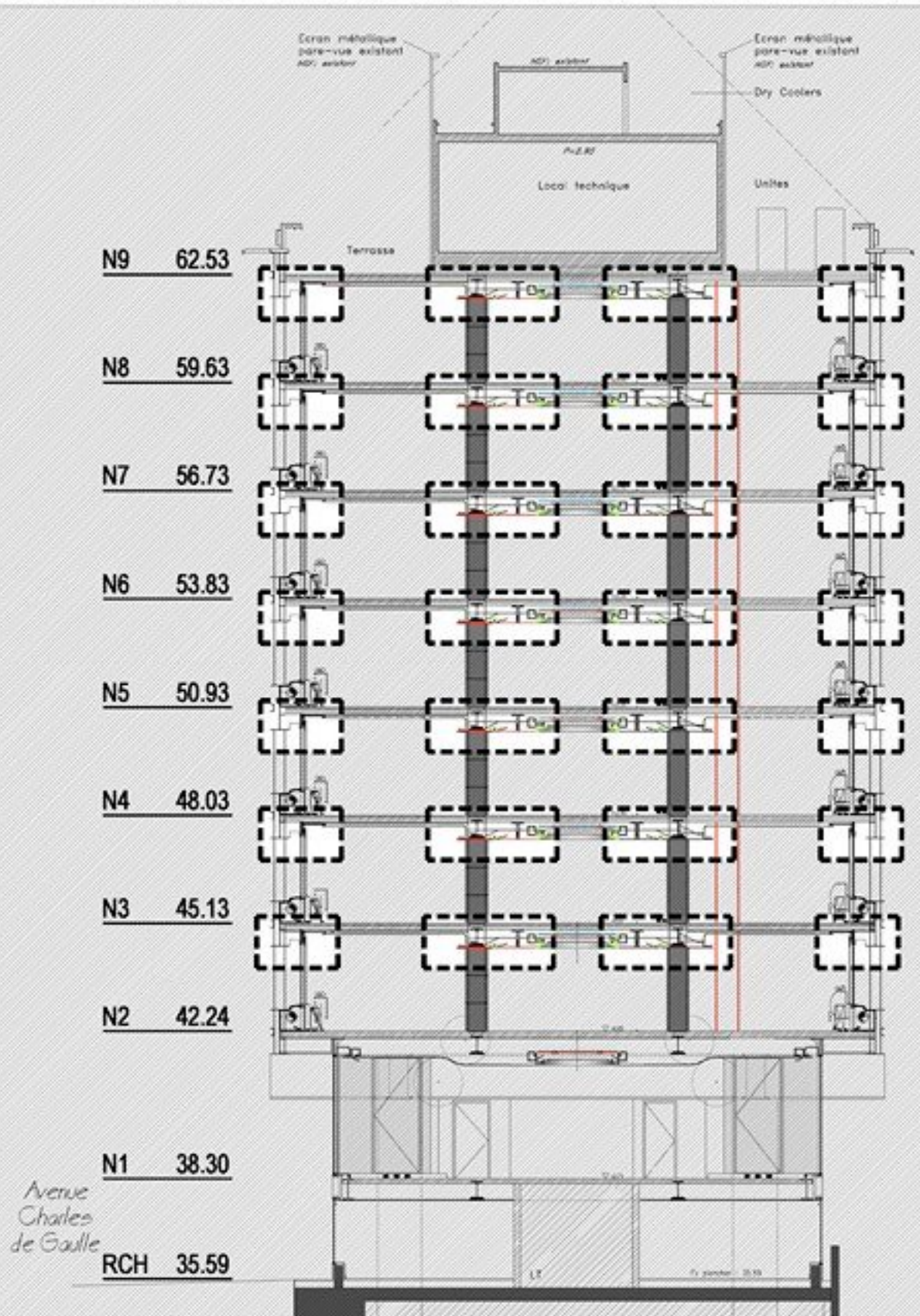

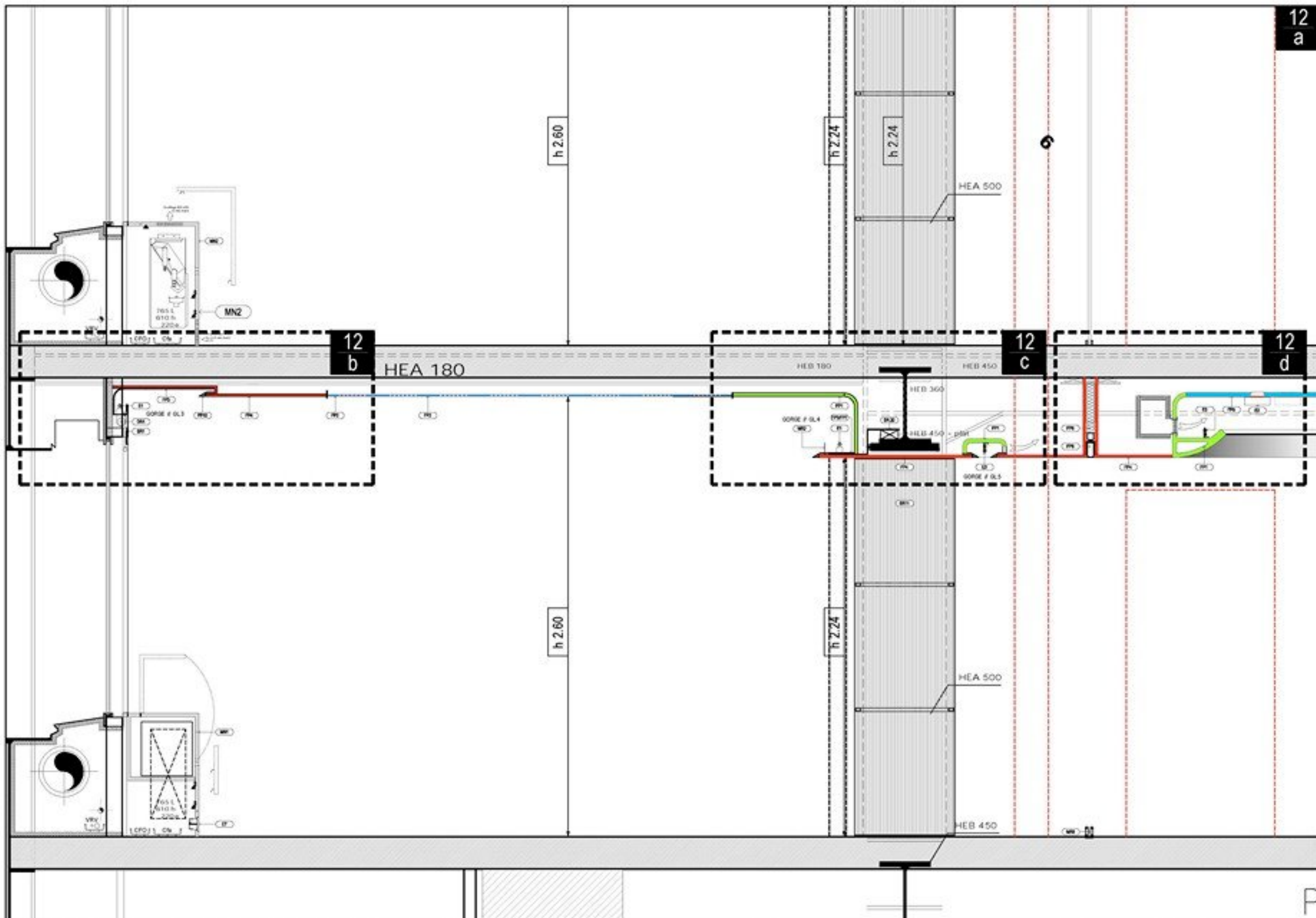

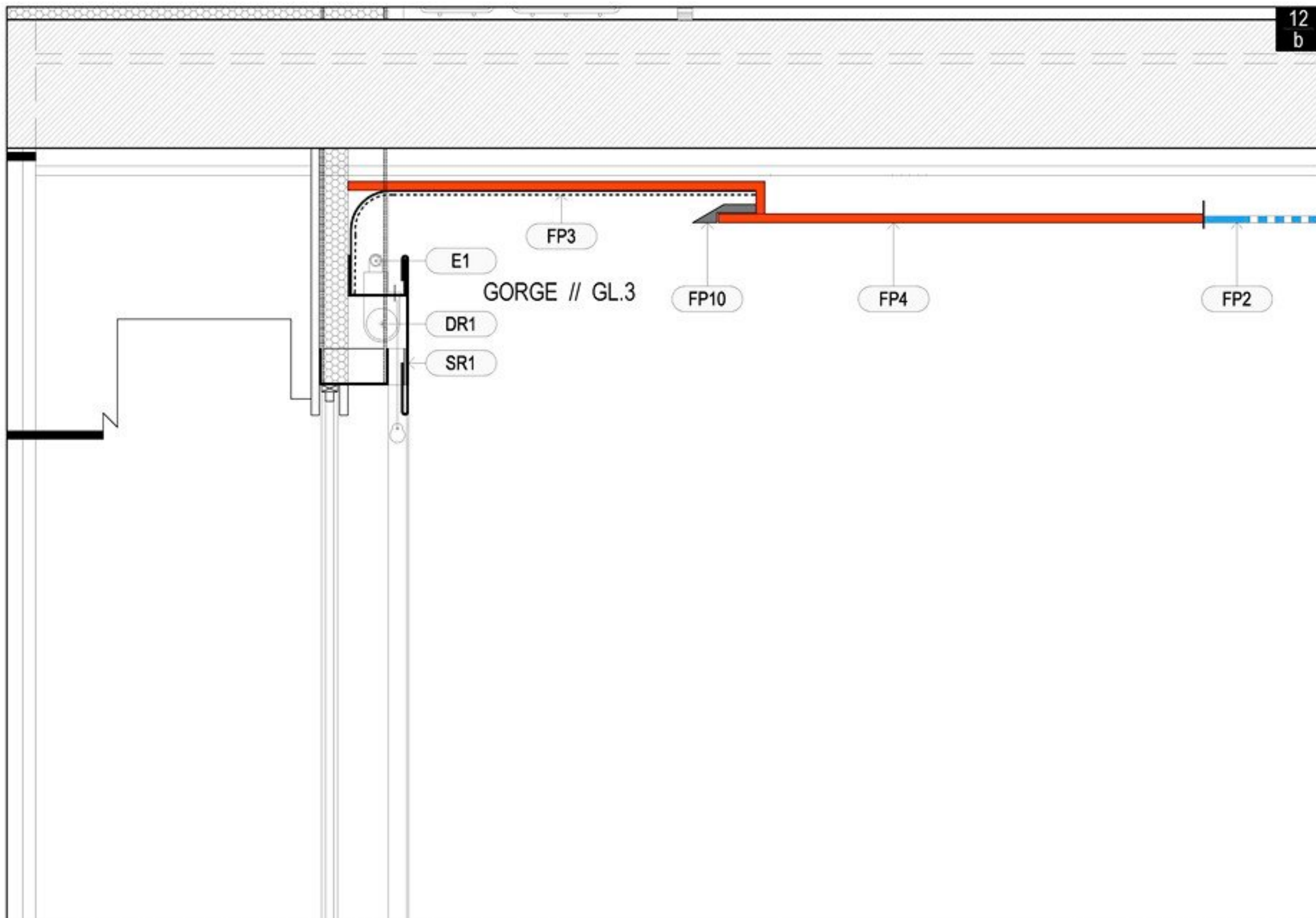

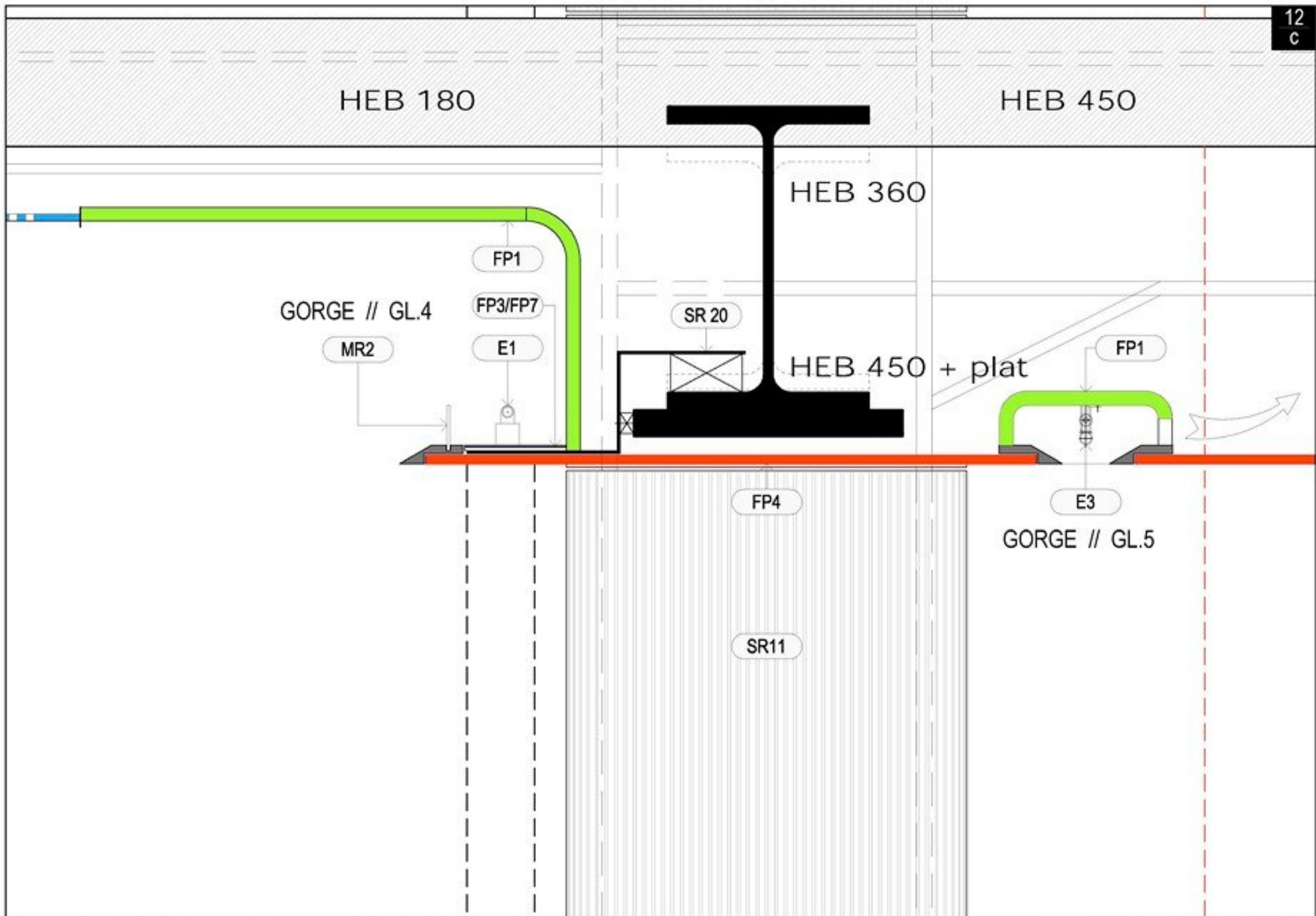



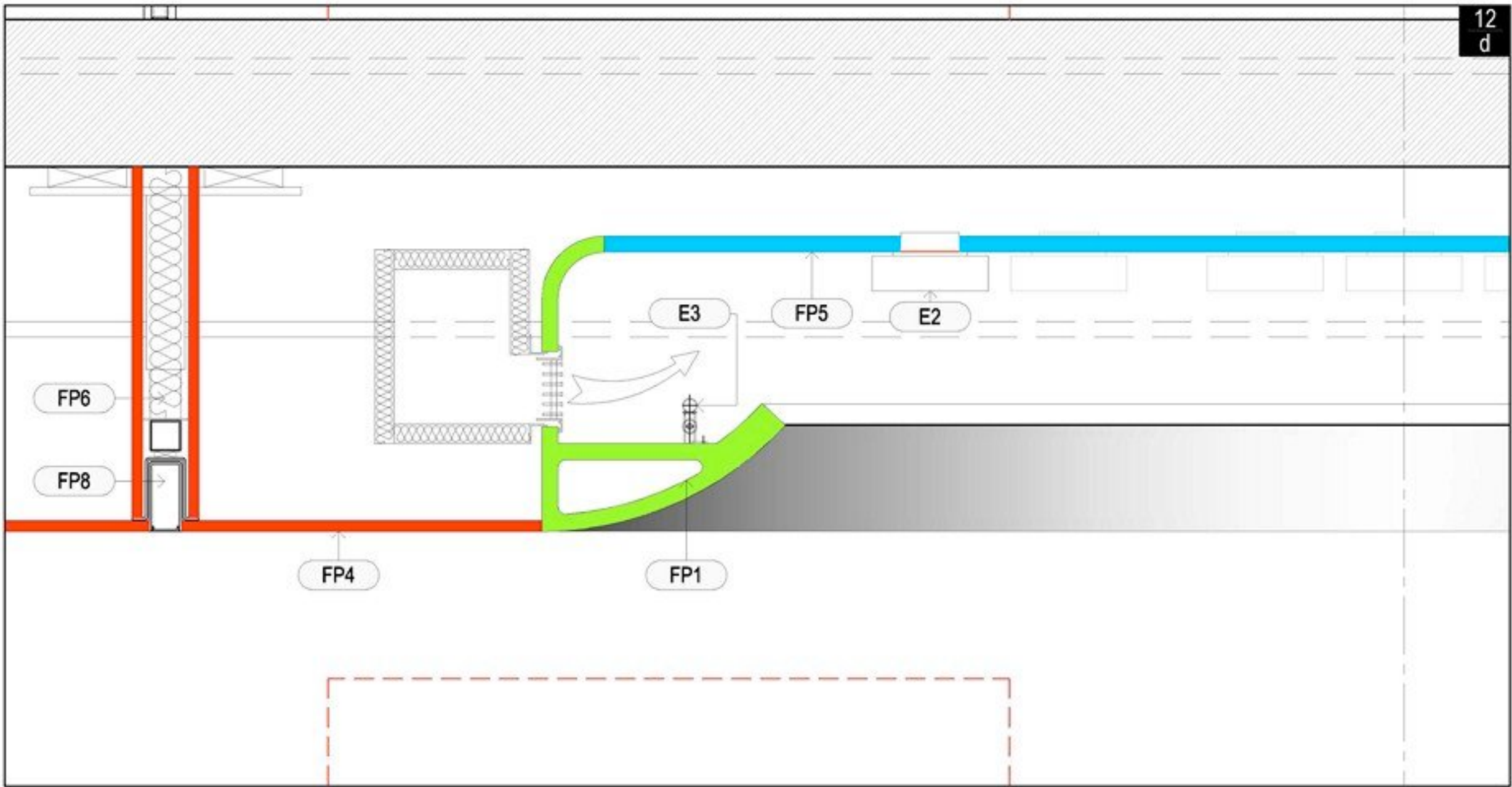

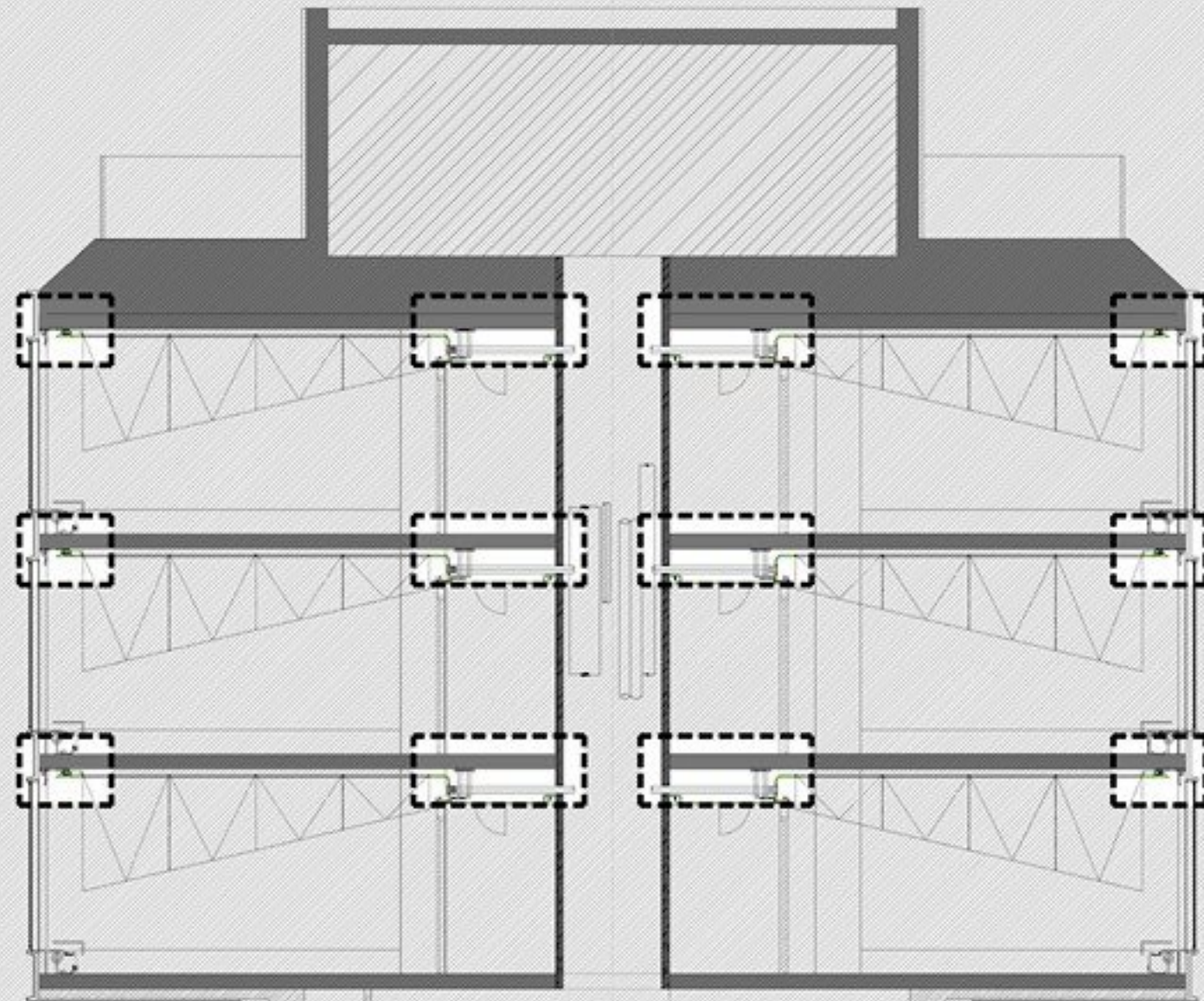

LT 49.81

N3 46.12

N2 43.23

N1 40.33

RUE  
DES  
POISSONNIERS

N0 35.59

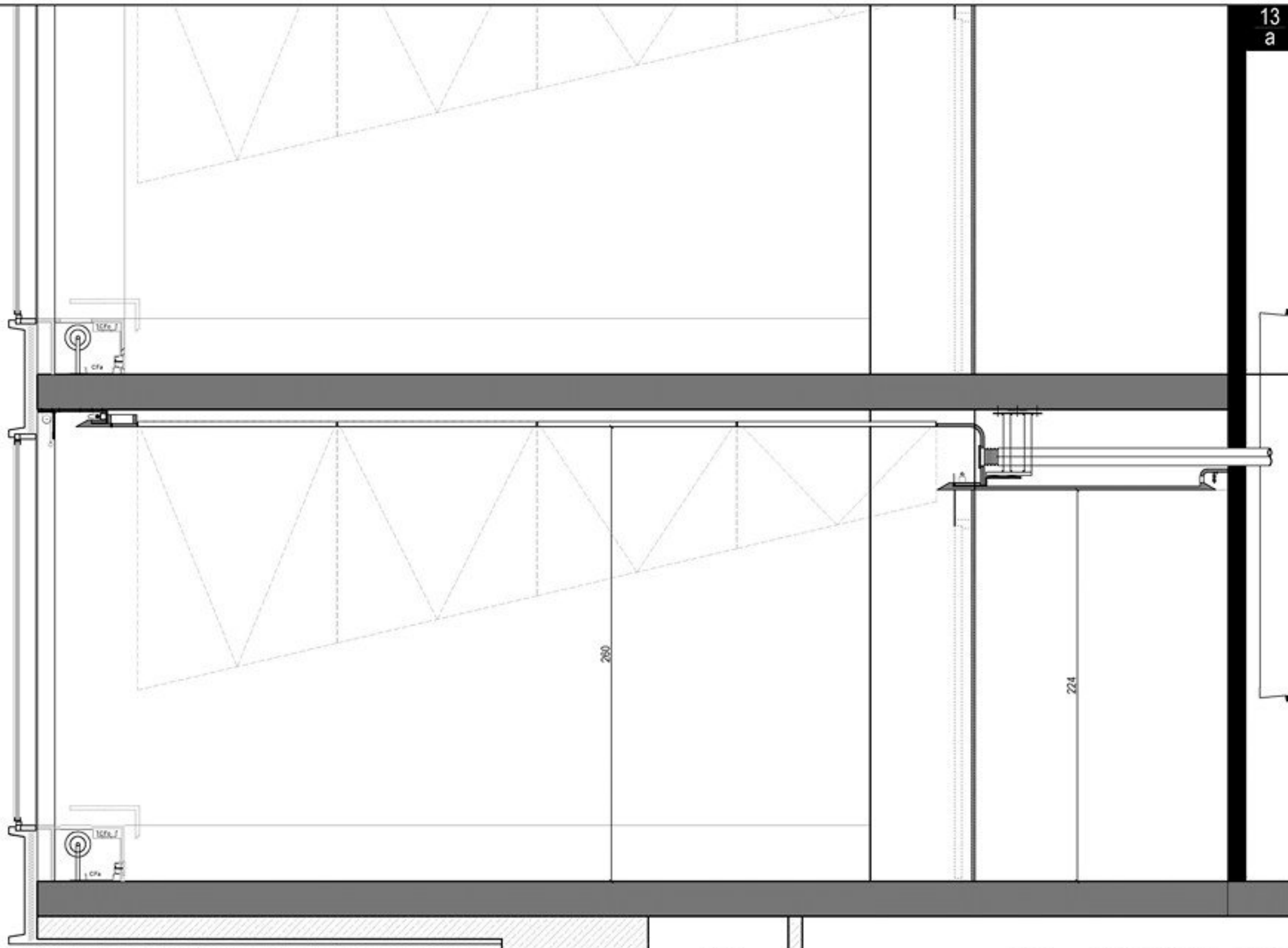

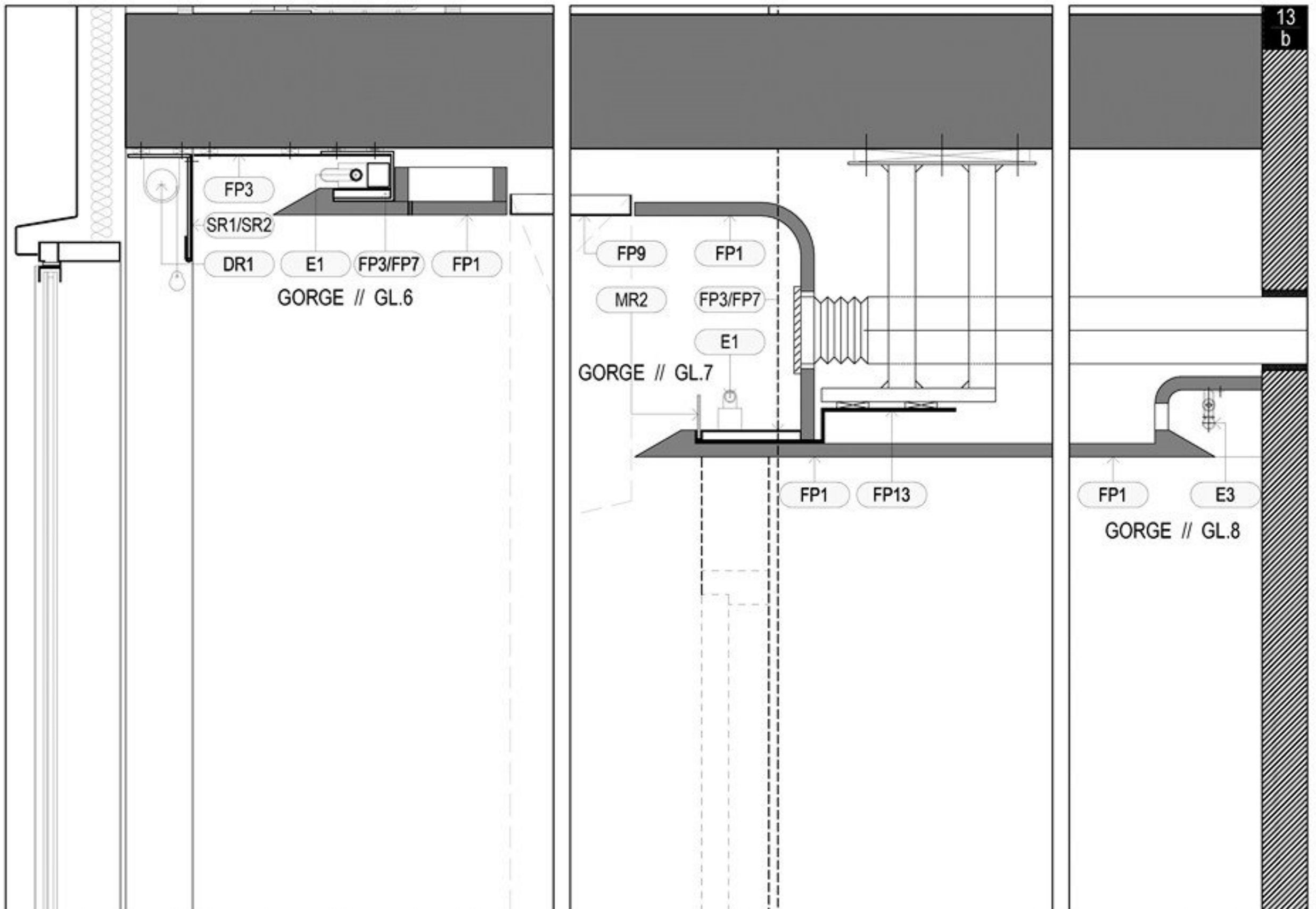

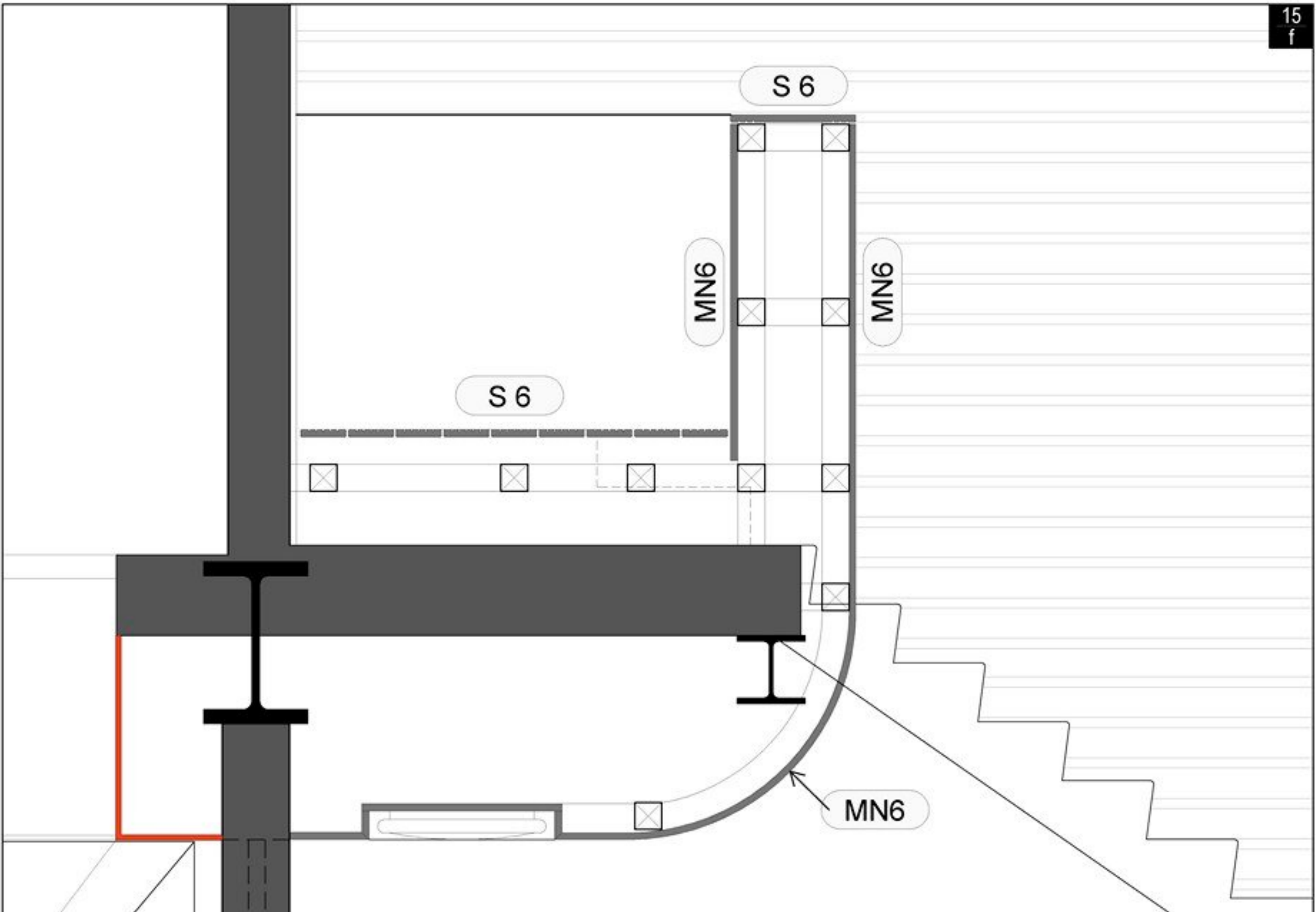

RENOVATION IMMEUBLE DE BUREAUX  
136, AVENUE CHARLES DE GAULLE NEUILLY

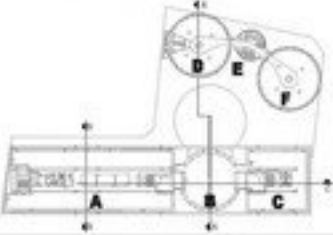

MAITRE D'OUVRAGE  
SAS SIG 34

7 PLACE DU CHATELAIN BRASSAUX 92014 PARIS 16E

<b>MAITRE D'OUVRAGE DELEGUE</b> <b>ESPACE EXPANSION</b> 7 PLACE DU CHATELAIN BRASSAUX 92014 PARIS 16E Tel. 01 47 34 11 00 Fax. 01 47 34 11 01	<b>ARCHITECTE</b> <b>SIRiO PETRACCONE</b> 4 RUE FRANKLIN ROOSEVELT Tel. 01 47 34 11 00 Fax. 01 47 34 11 01
<b>B.E.T. PLUMBING LAINCHILTAINE</b> 10 RUE DE LA VILLE 92014 PARIS 16E Tel. 01 47 34 11 00 Fax. 01 47 34 11 01	<b>COORDONNATEUR DE CHANTIER</b> 10 RUE DE LA VILLE 92014 PARIS 16E Tel. 01 47 34 11 00 Fax. 01 47 34 11 01
<b>B.E.T. ELECTRIQUE METEORINE</b> 10 RUE DE LA VILLE 92014 PARIS 16E Tel. 01 47 34 11 00 Fax. 01 47 34 11 01	<b>BUREAU DE CONTRÔLE SOCOPRO</b> 10 RUE DE LA VILLE 92014 PARIS 16E Tel. 01 47 34 11 00 Fax. 01 47 34 11 01
<b>TERRILL GROUP</b> 10 RUE DE LA VILLE 92014 PARIS 16E Tel. 01 47 34 11 00 Fax. 01 47 34 11 01	
<b>ECONOMISTE LE POIT GEOMENTAL</b> 10 RUE DE LA VILLE 92014 PARIS 16E Tel. 01 47 34 11 00 Fax. 01 47 34 11 01	
<b>SECURITESSION - CHENET OR</b> 10 RUE DE LA VILLE 92014 PARIS 16E Tel. 01 47 34 11 00 Fax. 01 47 34 11 01	

PLAN DU NIVEAU 09  
Extrait sur Batiment B // Terrasse

PROJET	DATE	SCALE	PROJETANT	APPREUVE	APPREUVEUR	REVISION
DCE	Avr	1/50	SIG	Y	SIG	0

- LEGENDE**
- 01. Revêtement de sol
  - 02. Plancher
  - 03. Mur
  - 04. Fenêtre
  - 05. Porte
  - 06. Escalier
  - 07. Staircase
  - 08. Rampa
  - 09. Balustrade
  - 10. Réseaux
  - 11. Plomberie
  - 12. Electricité
  - 13. Chauffage
  - 14. Climatisation
  - 15. Ventilation
  - 16. Eclairage
  - 17. Sécurité
  - 18. Signalisation
  - 19. Signalisation lumineuse
  - 20. Signalisation sonore
  - 21. Signalisation tactile
  - 22. Signalisation olfactive
  - 23. Signalisation gustative
  - 24. Signalisation olfactive
  - 25. Signalisation gustative
  - 26. Signalisation olfactive
  - 27. Signalisation gustative
  - 28. Signalisation olfactive
  - 29. Signalisation gustative
  - 30. Signalisation olfactive
  - 31. Signalisation gustative
  - 32. Signalisation olfactive
  - 33. Signalisation gustative
  - 34. Signalisation olfactive
  - 35. Signalisation gustative
  - 36. Signalisation olfactive
  - 37. Signalisation gustative
  - 38. Signalisation olfactive
  - 39. Signalisation gustative
  - 40. Signalisation olfactive
  - 41. Signalisation gustative
  - 42. Signalisation olfactive
  - 43. Signalisation gustative
  - 44. Signalisation olfactive
  - 45. Signalisation gustative
  - 46. Signalisation olfactive
  - 47. Signalisation gustative
  - 48. Signalisation olfactive
  - 49. Signalisation gustative
  - 50. Signalisation olfactive
  - 51. Signalisation gustative
  - 52. Signalisation olfactive
  - 53. Signalisation gustative
  - 54. Signalisation olfactive
  - 55. Signalisation gustative
  - 56. Signalisation olfactive
  - 57. Signalisation gustative
  - 58. Signalisation olfactive
  - 59. Signalisation gustative
  - 60. Signalisation olfactive
  - 61. Signalisation gustative

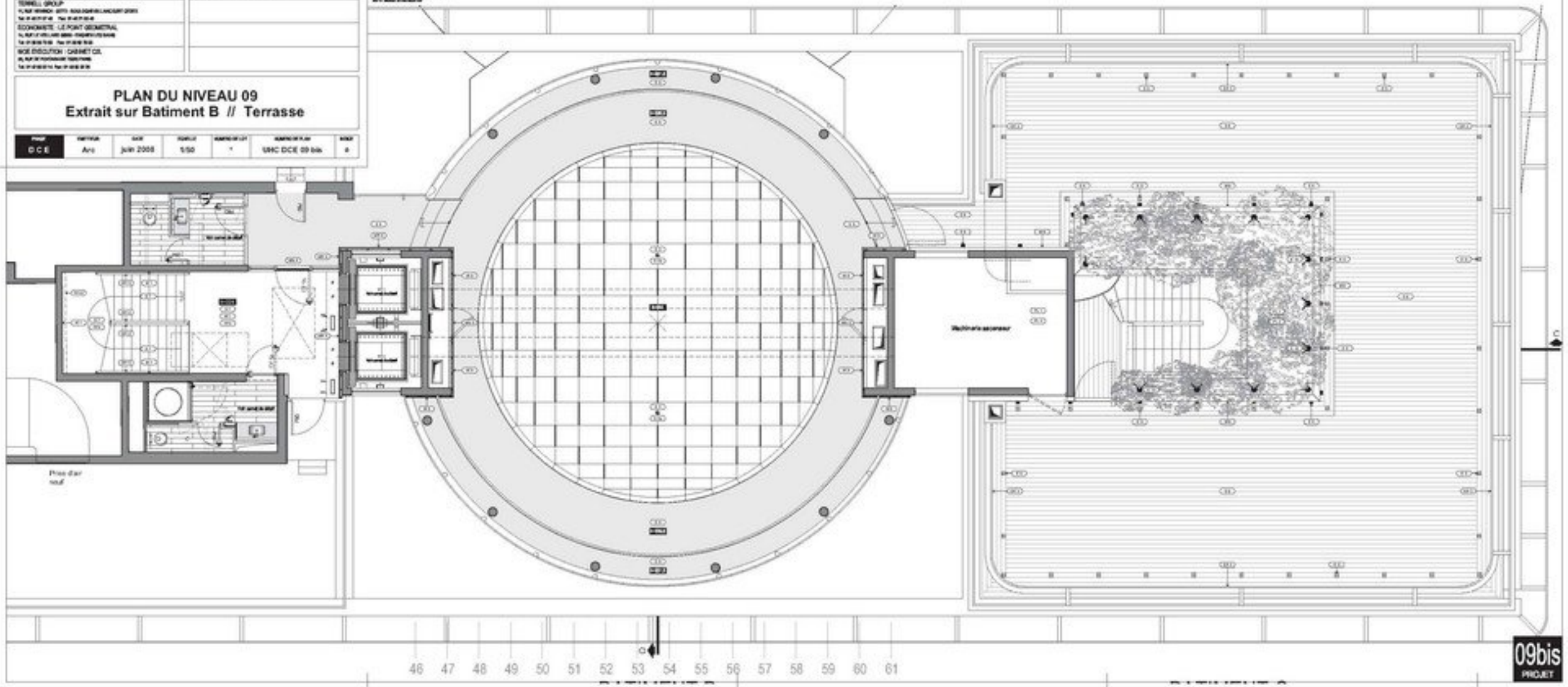

46 47 48 49 50 51 52 53 54 55 56 57 58 59 60 61

RENOVATION IMMEUBLE DE BUREAUX  
136, AVENUE CHARLE DE GAULLE NEULLY

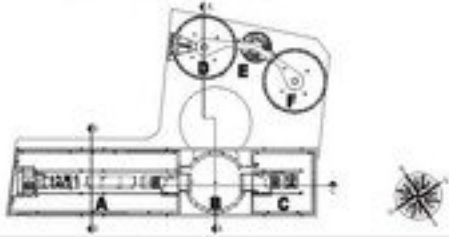

MAITRE D'OUVRAGE  
SAS SIG 34

PLANS DU BUREAU D'ARCHITECTURE 1070 PARIS 08001 18

MAITRE D'OUVRAGE DELEGUE

ESPACE EXPANSION

PLANS DU BUREAU D'ARCHITECTURE 1070 PARIS 08001 18  
Tel. 01 40 24 51 50 Fax. 01 40 24 51 51

ARCHITECTE

Silvio PETRACONE

6 RUE PRADIERE - 75008 PARIS  
Tel. 01 40 24 51 50 Fax. 01 40 24 51 51

B.E.T. KUBER - LAY - CHIELI SHAYS

68 RUE DE LA VILLE - 75001 PARIS  
Tel. 01 40 24 51 50 Fax. 01 40 24 51 51

B.E.T. ELISABETH - MIT LEVINE

10 RUE DE LA VILLE - 75001 PARIS  
Tel. 01 40 24 51 50 Fax. 01 40 24 51 51

TOWELL GROUP

10 RUE DE LA VILLE - 75001 PARIS  
Tel. 01 40 24 51 50 Fax. 01 40 24 51 51

COCCARANTE - LE POIT GEOMETRAL

10 RUE DE LA VILLE - 75001 PARIS  
Tel. 01 40 24 51 50 Fax. 01 40 24 51 51

WIDEOROLUTION - CHARENT CE

10 RUE DE LA VILLE - 75001 PARIS  
Tel. 01 40 24 51 50 Fax. 01 40 24 51 51

COUPE A.A

PROJET	DATE	SCALE	PROJETE	PROJETE	PROJETE	PROJETE
DCE	AVR	JUN 2008	1/100	*	MBC DCE C.A	*

N9 62.63

N8 59.63

N7 56.73

N6 53.83

N5 50.93

N4 48.03

N3 45.13

N2 42.24

N0 36.69

S1 32.67

S2 29.97

S3 27.27

S4 24.84

S5 22.29

S6 19.92

Avenue  
Charles  
de Gaulle

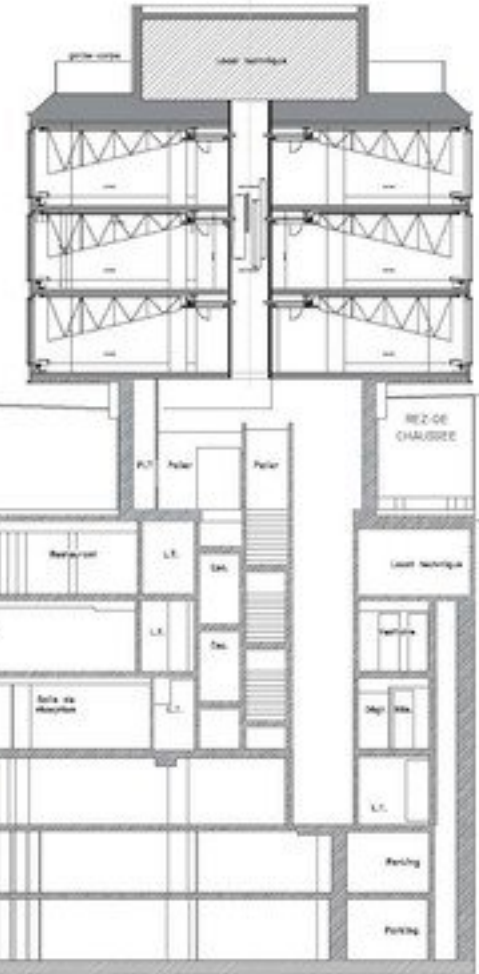
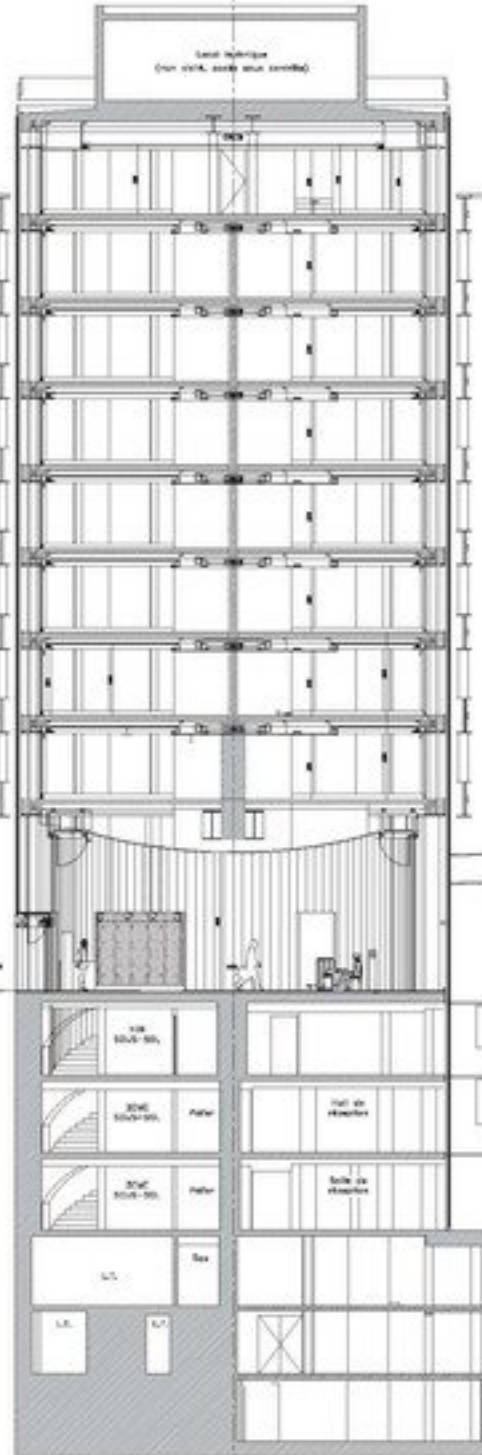

LT 49.91

N9 46.12

N8 43.23

N7 40.33

N6 36.69

S1 32.69

S2 29.97

S3 27.27

S4 24.84

S5 22.29

S6 19.92

RUE  
DES  
POISSONNIERS

REZ-DE  
CHAUSSEE





RENOVATION IMMEUBLE DE BUREAUX  
136, AVENUE CHARLE DE GAULLE NEULLY

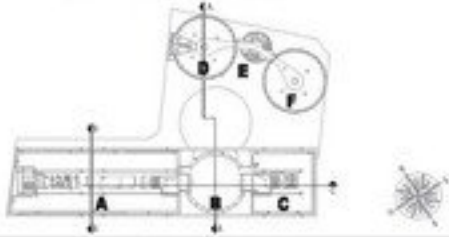

MAITRE D'OUVRAGE  
SAS SIG 34

PLAN DU DEVELOPPEMENT DES ETAGES

MAITRE D'OUVRAGE DELEGUE

ESPACE EXPANSION

PLAN DU DEVELOPPEMENT DES ETAGES

ARCHITECTE

Silvio PETRACONE

2 RUE PRADIERE - 75008 PARIS

B.E.T. JUDES LATOURETTE

B.E.T. ELBOURIE MITLEBANE

TERRAIN GROUP

COORDONATEUR SPE - CORSE

BUREAU DE CONTROLE - SOUPELO

COUPE CC

PROJ.	DATE	SCALE	PROJ.	PROJ.	PROJ.	PROJ.
DCE	Avr	juin 2008	1/100	*	SHC DCE CC	C

