

LEGENDE MATERIAUX

SERRURERIE

- SR1 Profil inox IPE 240 grenailé + microbillé
Variante: Profil acier IPE 240 thermolaqué
Ref: ALESTA peinture poudre thermodurcissable
AZURITE 2 . AE03217131821
- SR2 Tôle alu thermolaquée 40/10. Ral 3001
- SR3 Grille plane inox Euroslot - 5x6 de hauteur et 5 de vide.
- SR4 Tube acier galvanisé 20x40
- SR5 Ventelle
Intérieur: UPN Ral 3020
Extérieur: Inox recuit brillant 20/10
- SR6 Joint ADÉSOL inox réf: 322.070 - Silicone noir
- SR7 : Vis inox tête fraisée à empreinte poli miroir
- SR8 : Tôle inox grain 400 - ep 20/10
- SR9 : Tôle inox brossée 220 - ep 20/10
- SR11 : Tôle larmée acier inoxydable 100/10e grain de riz thermolaquée RAL 3020 // Surfaccée sur le dessus
- SR12 : Tube acier 50x50
- SR13 : Boîtier de sol porte vitrée DORMA Réf: BTS 75 V
- SR14 : Bande adhésive
- SR15 : Bande d'appui TEFLON

MIROITERIE

- MR1 Verre trempé extra blanc 12mm
+ Poignées et entretoises inox polis miroir

FINITIONS SUR SOLS.

- S1 : Stone Italiana - (foncé) - RAL: 3001
+ Traitement antidérapant.
- S2 : Stone Italiana - (clair) - RAL: 3020
- S3 : Plaque amovible (Pivot porte vitrée) Stone Italiana - (clair) - RAL: 3020
- S4 : Signalétique peinture de sol : teinte jaune voirie
- S5 : Signalétique peinture de sol : teinte blanc voirie
- S6 : Borne ciment : Teinte jaune Voirie

APPAREILS ELECTRIQUES

- E1 : FLUX: Lighting - AURA2 - MONO/RVB - 1W
- E2 : DELTALIGHT: LEDS GO 4Q IN RED - 302 10 01 RED
DELTALIGHT: Boîtier LEDS GO 4Q CONCREE BOX TRIMLESS - 302 19 22
- E3 : REGENT: Eurostar 195 Plus. 2x26w. Led rouge. Ref: 25E1P226.7
+ Verre mat de protection pour IP54
- E4 : REGENT: EX 1x36w. L=1290mm. Ref: 296.136.7

EQUIPEMENT ACCES

- EA1 Porte coulissante automatique type KABA SLM à 2 vantaux
avec profil portant sans partie latérale + Oculus
- EA2 Boîtier bris de glace
- EA4 Lecteur de badge + Interphone visiteurs et personne à mobilité réduite
- EA5 Bouton Poussoir sortie

MACONNERIE

- BE1 Béton
- BE2 Ragréage
- BE3 Isolant FOAMGLASS
- BE4 Chappe liquide
- BE5 KERALASTIC

MENUISERIE

- ME1 Contre plaqué Marine - ep 22

TOUR ARIANE - LA DEFENSE

LIAISON PARKING VILLON

MAITRE D'OUVRAGE

S.C.I ARIANE DEFENSE

5, BD MALESHERBES 75008 PARIS Tel: 01 53 43 74 37

DECLARATION DE TRAVAUX

MAITRE D'OUVRAGE DELEGUE

ESPACE EXPANSION

5, BD MALESHERBES 75008 PARIS
Tel: 01 53 43 74 37

ARCHITECTE

Silvio PETRACONE

5 RUE PRINCESSE - 75006 PARIS
Tel: 01 46 34 19 00 Fax: 01 46 34 20 00

ECONOMISTE : LE POINT GEOMETRAL

14, RUE LE VEILLARD 95000 - ENGHEN LES BAINS
Tel: 01 39 89 70 00 Fax: 01 39 89 79 03

B.E.T. ELECTRICITE : BET LEFEVRE

140 RUE DE VERDUN - 92800 - PUTEAUX
Tel: 01 45 06 96 66 Fax: 01 45 06 96 67

B.E.T. FACADES : C.E.E.F

44 RUE D'ALSACE - 89100 - RAMONCHAMP
Tel: 03 29 25 14 19 Fax: 03 29 25 86 06

ORDONNANCEMENT PILOTAGE CHANTIER : O.G.C.I

5 PLACE DE LA PYRAMIDE - 92000 LA DEFENSE
Tel: 01 71 08 07 25 Fax: 01 71 08 07 06

B.E.T. STRUCTURE : BET GENTRIC

110, AVENUE ARISTIDE BRIAND - 92220 BAGNEUX
Tel: 01 46 65 78 24 Fax: 01 46 65 27 67

B.E.T. FLUIDES : SIPEC

30 RUE PARMENIER 77420 CHAMPS SUR MARNE
Tel: 01 71 08 07 10 Fax: 01 71 08 07 21

BUREAU DE CONTROLE : SOCOTEC

10 RUE MOLIERE 90400 COURBEVOIE
Tel: 01 47 68 88 88 Fax: 01 47 68 65 59

COORDONNATEUR S.P.S : COREGI

139 RUE DES PYRENEES
Tel: 01 42 85 50 20 Fax: 01 49 05 02 28

LIAISON PASSERELLE

TOUR ARIANE NIV.-2 / PARKING VILLON NIV. -3

PHASE	EMETTEUR	DATE	ECHELLE	NUMERO DE LOT	NUMERO DE PLAN	INDICE
DT	ARC	02/07/07	-	-	UTA PAS 07	B

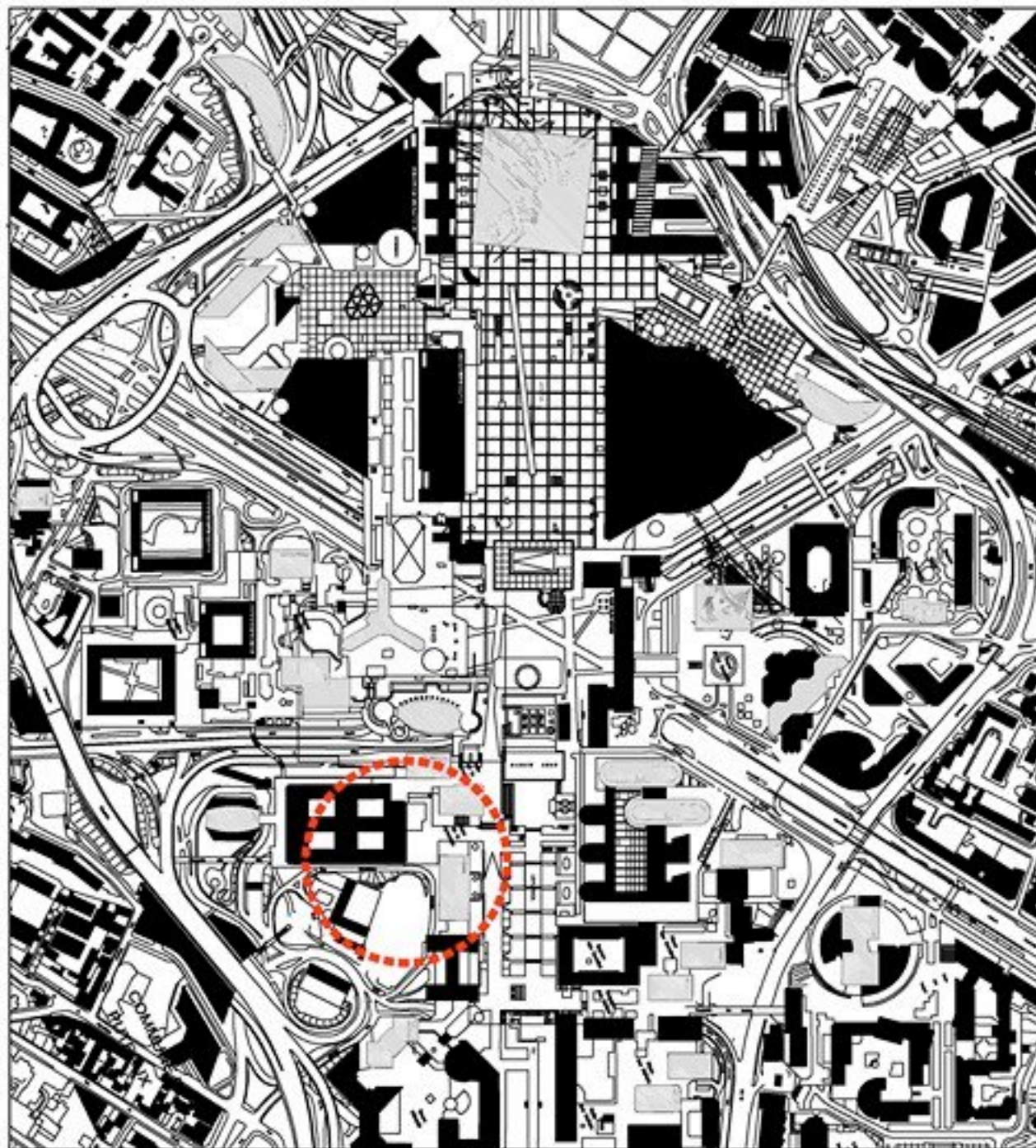

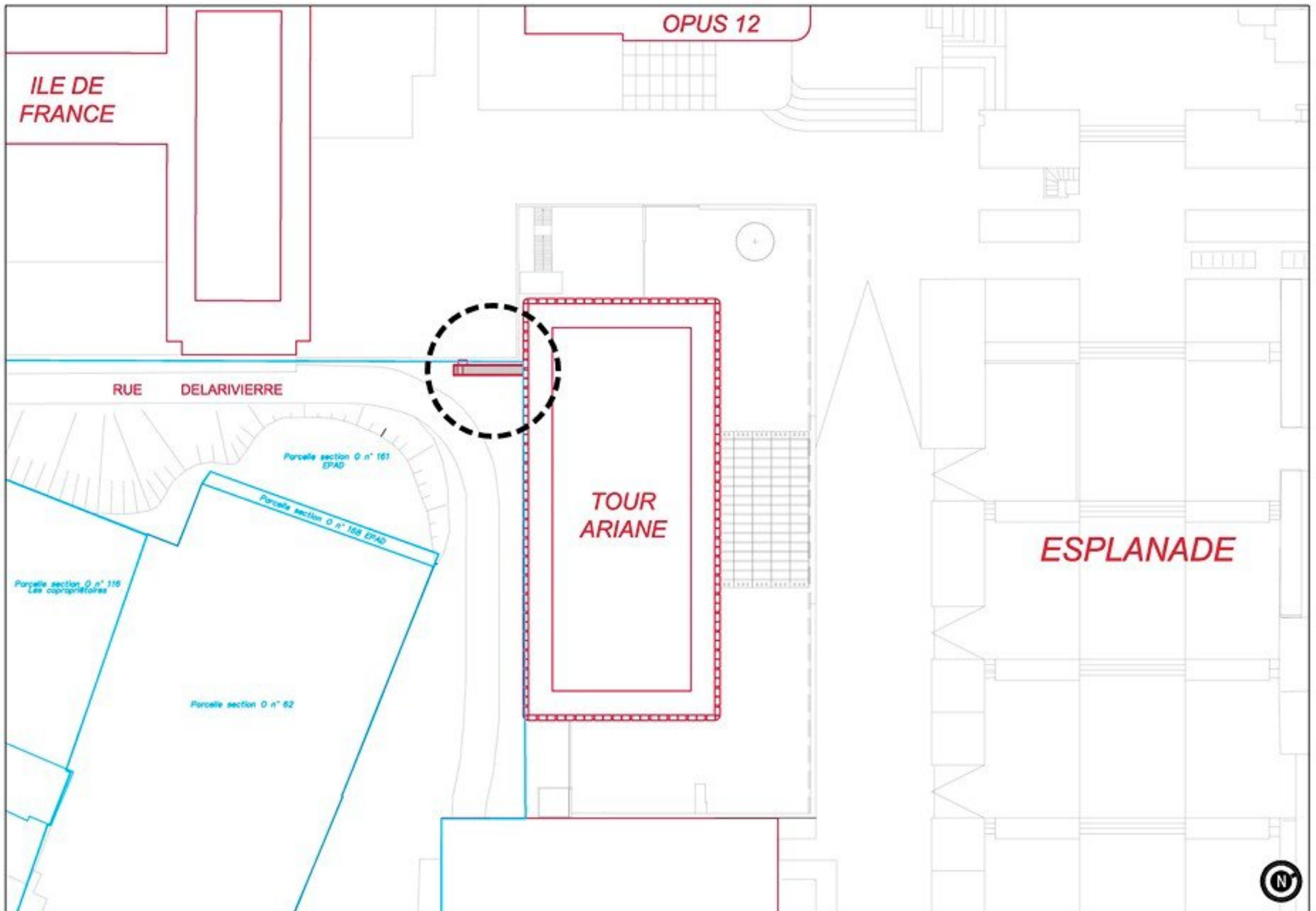

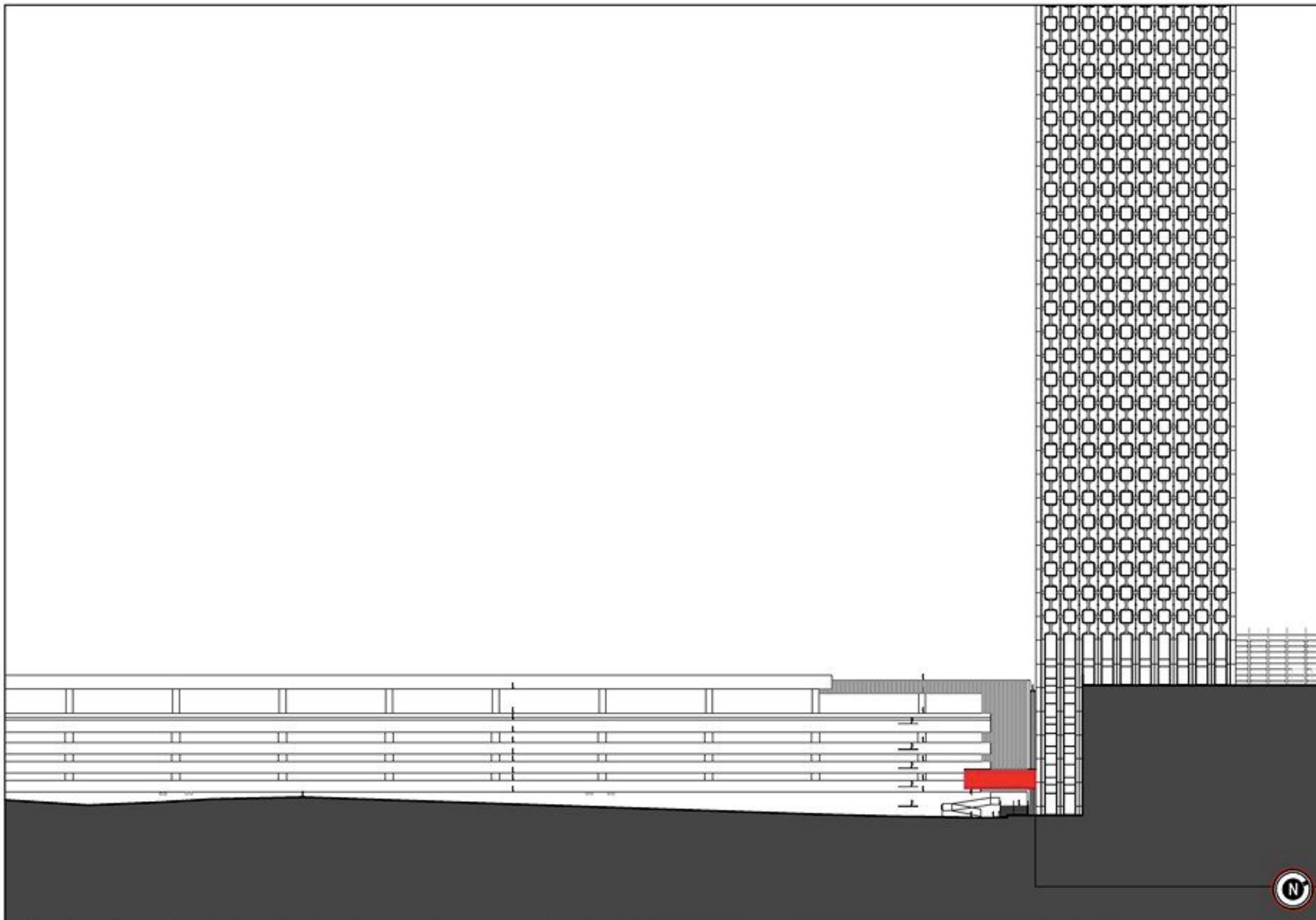

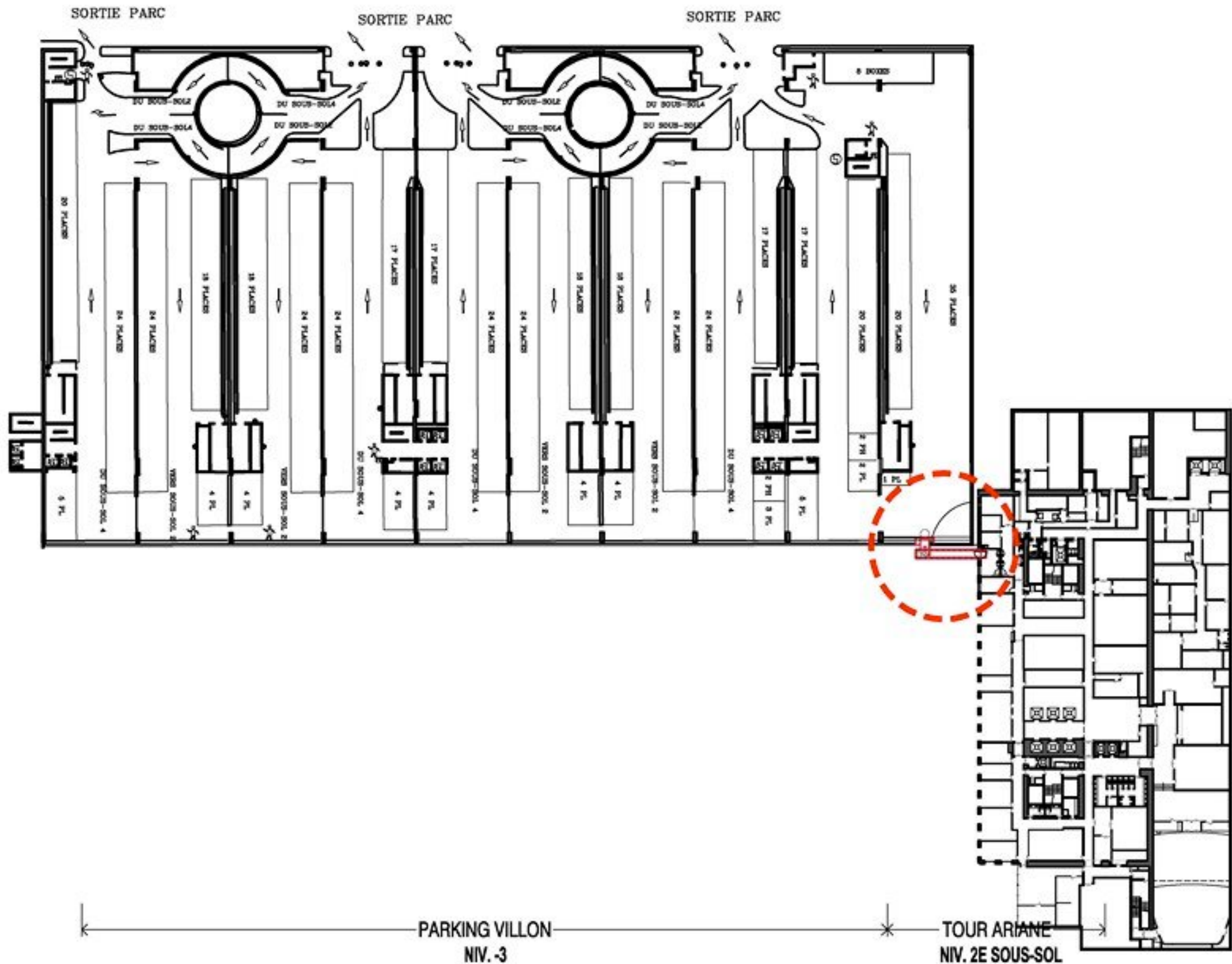

EXISTANT

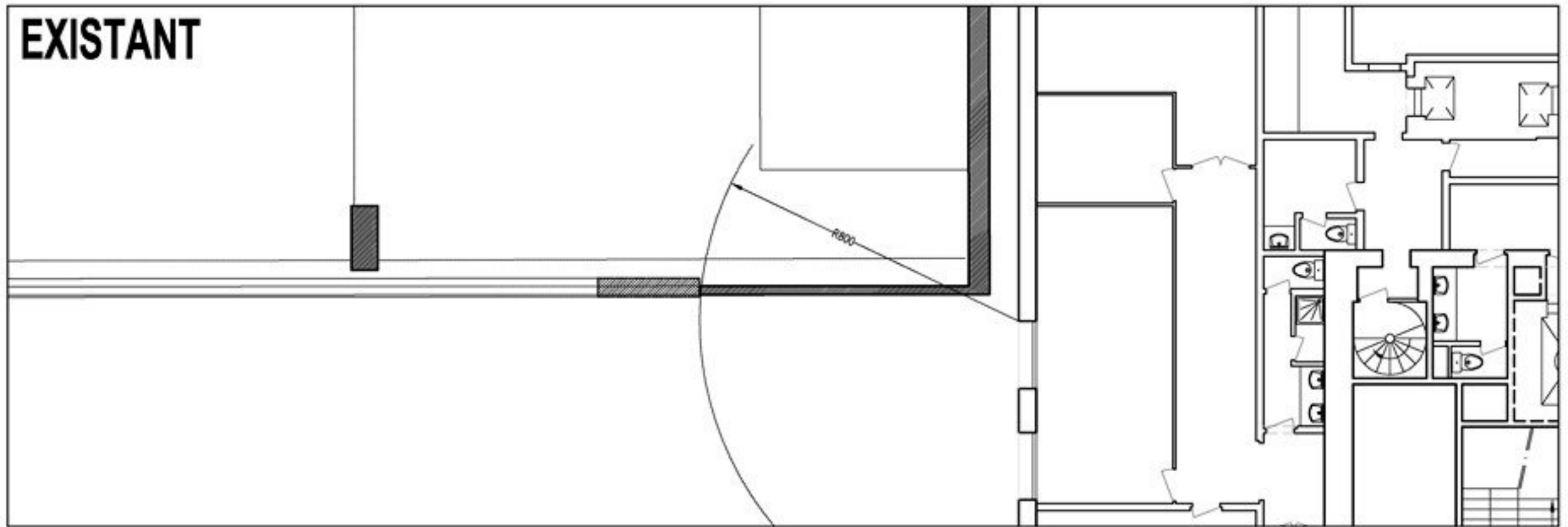

PROJET

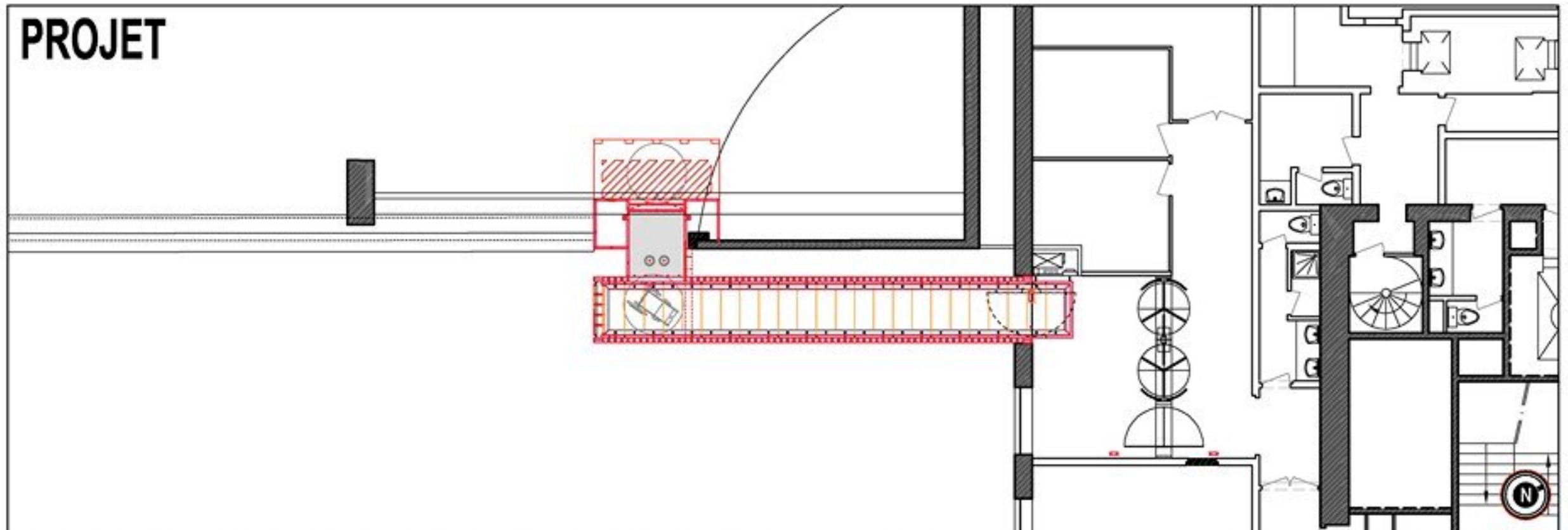

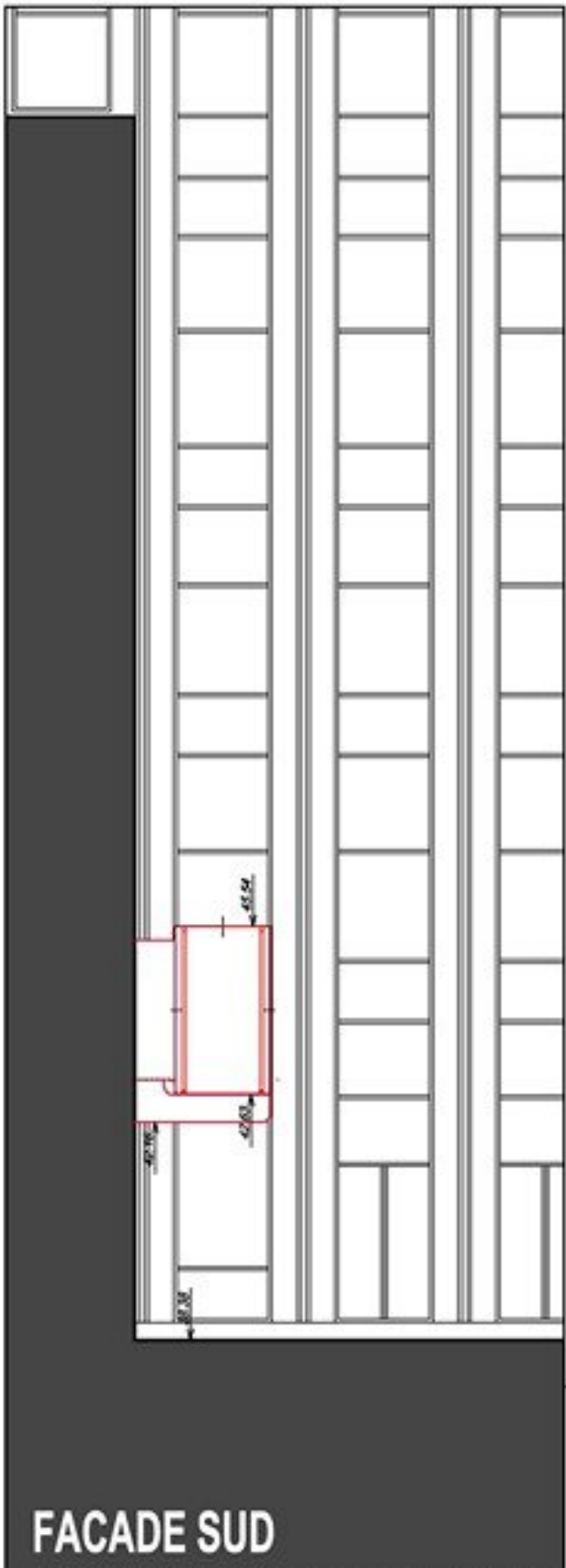

FACADE SUD

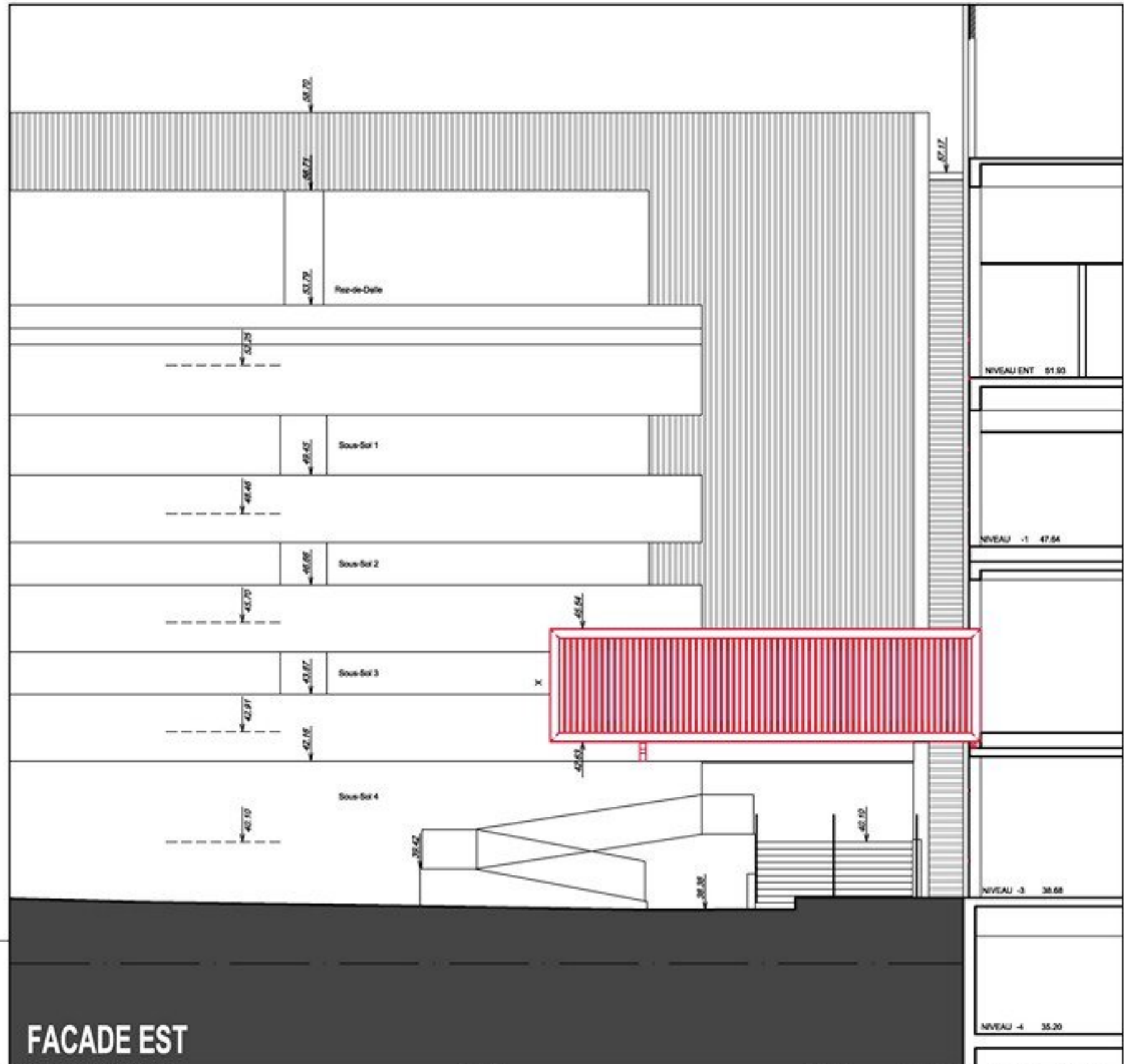

FACADE EST

NIVEAU ENT 51.93

NIVEAU -1 47.64

NIVEAU -3 38.68

NIVEAU -4 35.20

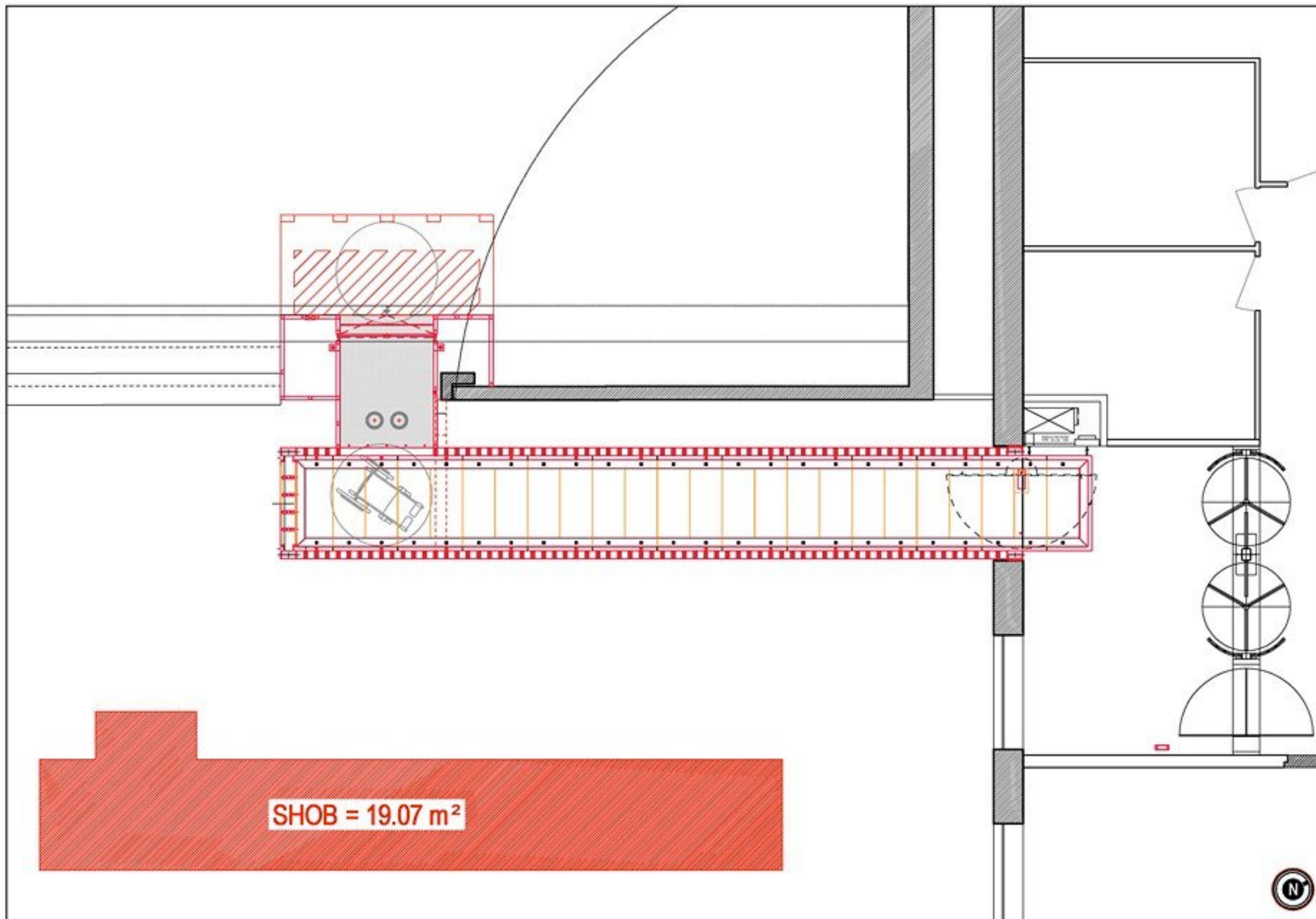

SHOB = 19.07 m²

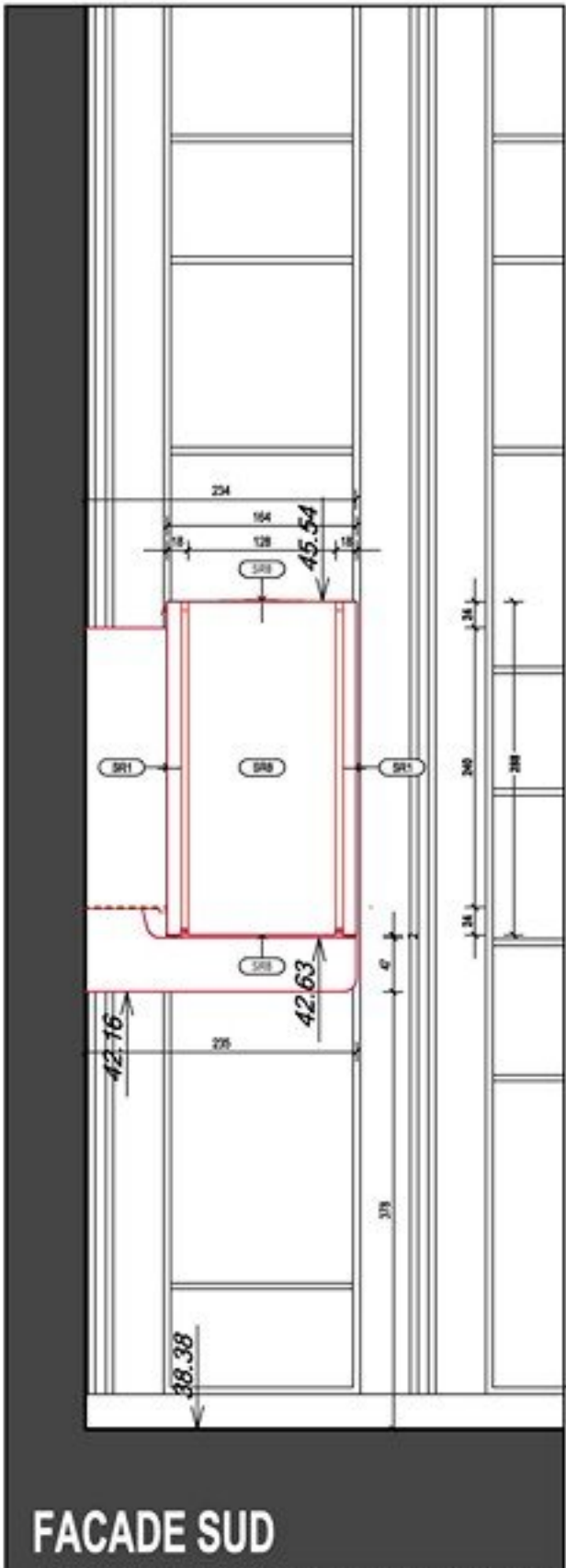

FACADE SUD

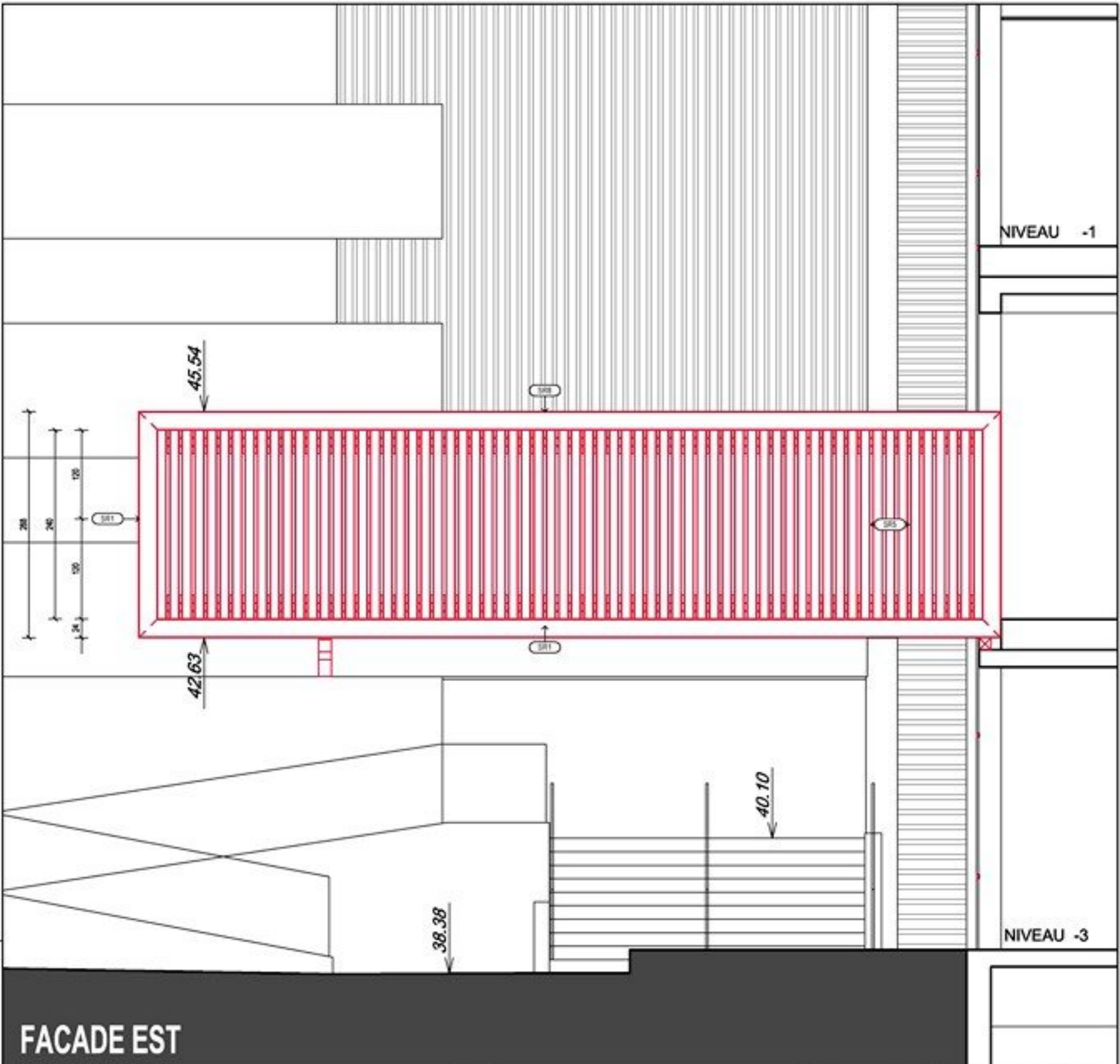

FACADE EST

NIVEAU -1

NIVEAU -3

