



# TOUR VISTA // DCE ETAGES du 2 au 13 et du 17 au 22

## FAUX PLAFOND ETAGES du 2 au 13 et du 17 au 22

COUPE GENERALE // REPERAGE ETAGES TYPE  
 NIVEAUX DU 2 AU 11 ETAGES OCCUPES (REED)  
 Plans Dépose et Construction FAUX PLAFONDS  
 Plans de Détails A-B-C-D-E-F  
 Coupe AA et Détails  
 Coupe BB et Détails  
 NIVEAUX DU 12 AU 13 ETAGES VACANTS  
 Plans Dépose et Construction FAUX PLAFONDS  
 Plans de Détails A-B-C-D-E-F  
 Coupe AA et Détails  
 Coupe BB et Détails  
 NIVEAUX DU 17 AU 20 ETAGES OCCUPES (EUROGROUP)  
 Plans Dépose et Construction FAUX PLAFONDS  
 Plans de Détails A-B-C-D-E-F  
 Coupe AA et Détails  
 Coupe BB et Détails  
 NIVEAU 21 ETAGE OCCUPE (EUROGROUP)  
 Plans Dépose et Construction FAUX PLAFONDS  
 Plans de Détails A-B-C-D-E-F  
 Coupe AA et Détails  
 Coupe BB et Détails  
 NIVEAU 22 ETAGE OCCUPE (EUROGROUP)  
 Plans Dépose et Construction FAUX PLAFONDS  
 Plans de Détails A-B-C-D-E-F  
 Coupe AA et Détails  
 Coupe BB et Détails  
 TOUT NIVEAUX // Coupe AA DETAIL  
 TOUT NIVEAUX // Coupe BB DETAIL

## REPERAGE IMPACTS NOUVEAUX RESEAUX SUR CLOISONS

NIVEAUX ETAGES 2 et 3  
 NIVEAUX ETAGES 4 et 5  
 NIVEAUX ETAGES 6 et 7  
 NIVEAUX ETAGES 8 et 9  
 NIVEAUX ETAGES 10 et 11  
 NIVEAUX ETAGES 12 et 13  
 NIVEAUX ETAGES 17 et 18  
 NIVEAUX ETAGES 19 et 20  
 NIVEAUX ETAGES 21 et 22

## PALIER ASCENSEURS ET ENTREE PLATEAU

REPERAGE ETAGES du 2 au 13 et du 17 au 22  
 REPERAGE PROJET 1 : PALIER ASCENSEURS // PROJET 2 : ENTREE PLATEAU  
 PROJET 1 : COUPE A et B  
 PROJET 1 : COUPE B et DETAILS  
 PROJET 2 : COUPE B et DETAILS  
 PROJET 2 : COUPE C et DETAILS  
 PROJET 2 : PLAN et DETAILS

## SANITAIRES

REPERAGE ETAGES du 2 au 13 et du 17 au 22  
 PLAN SANITAIRES



## TOUR VISTA // DCE // FAUX PLAFONDS

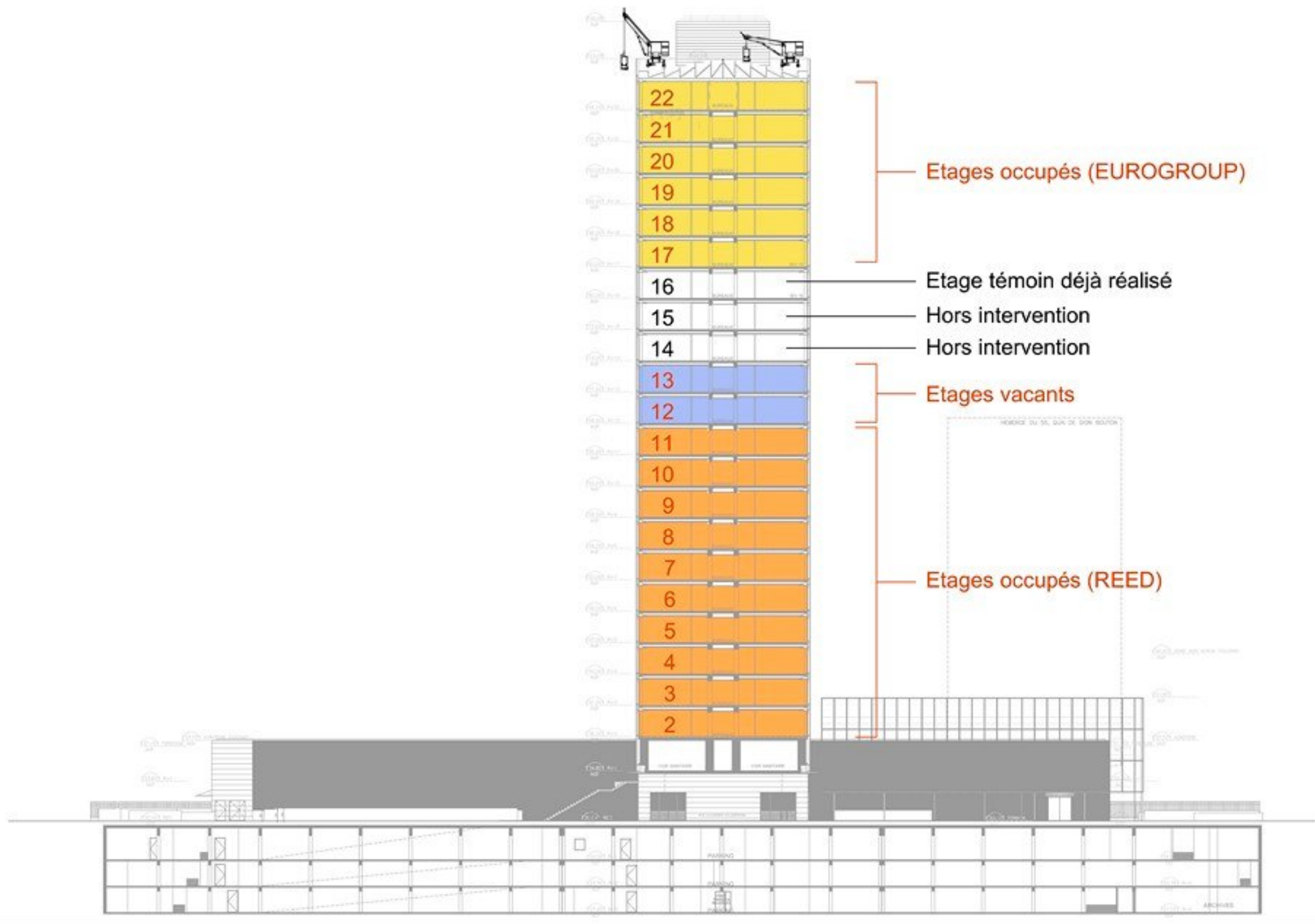

# ETAGES OCCUPES (REED)

# FAUX PLAFONDS : DEPOSE

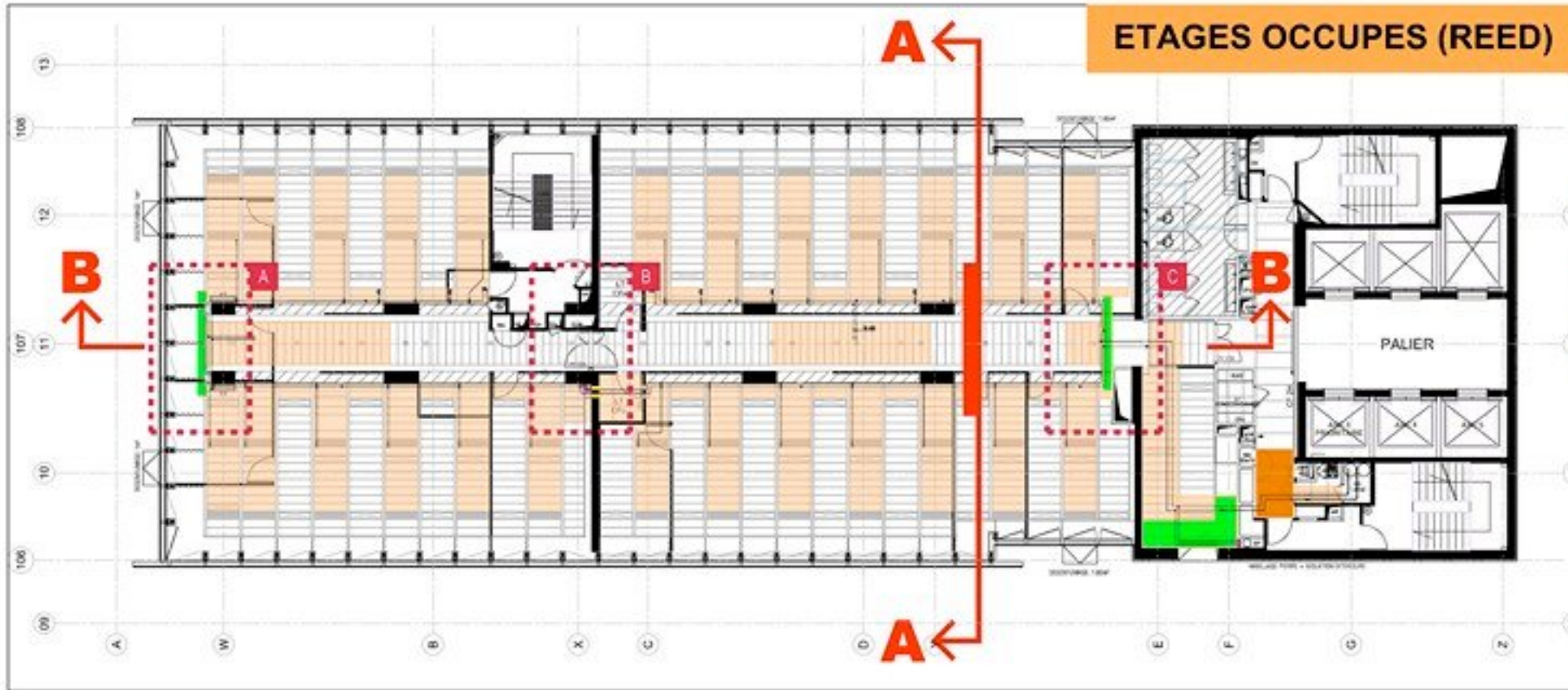

- Faux Plafond en fibre  
dépose soignée stockage et repose
- Faux Plafond métallique à déposer  
dépose soignée stockage et repose
- Faux Plafond BA 13 à démolir
- Carrotage 140mm (CF à recréer)
- Trou 140 sur paroi placo (CF à recréer)
- Démolition paroi BA13

NIV. 2

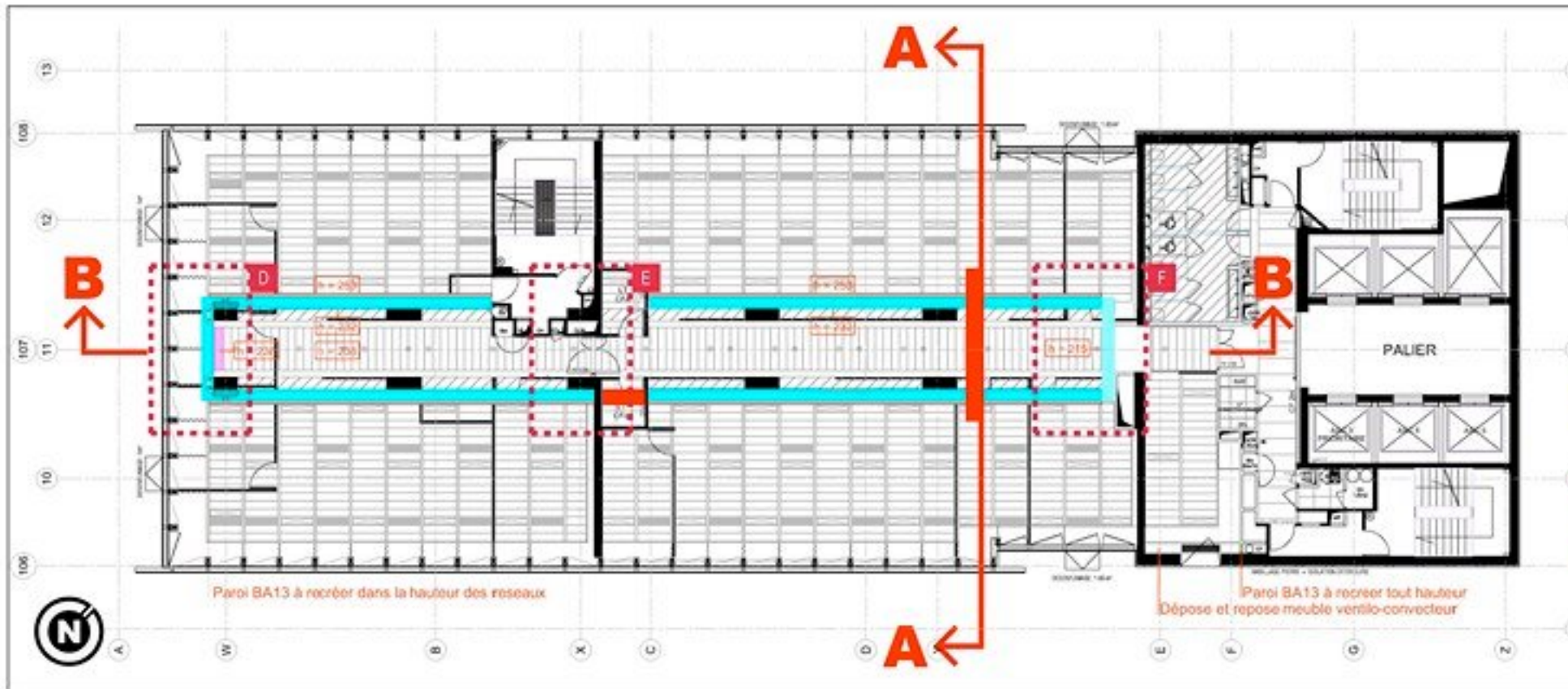

- Isolation acoustique
- Parois BA13 à recréer  
+ cornière d'angle PLATEC Ref. 86557
- Faux Plafond Techniplac
- Faux Plafond BA13 + laine de roche
- Coffrage Coupe Feu 1 H

# FAUX PLAFONDS : CONSTRUCTION

**FP DEPOSE // DETAILS**

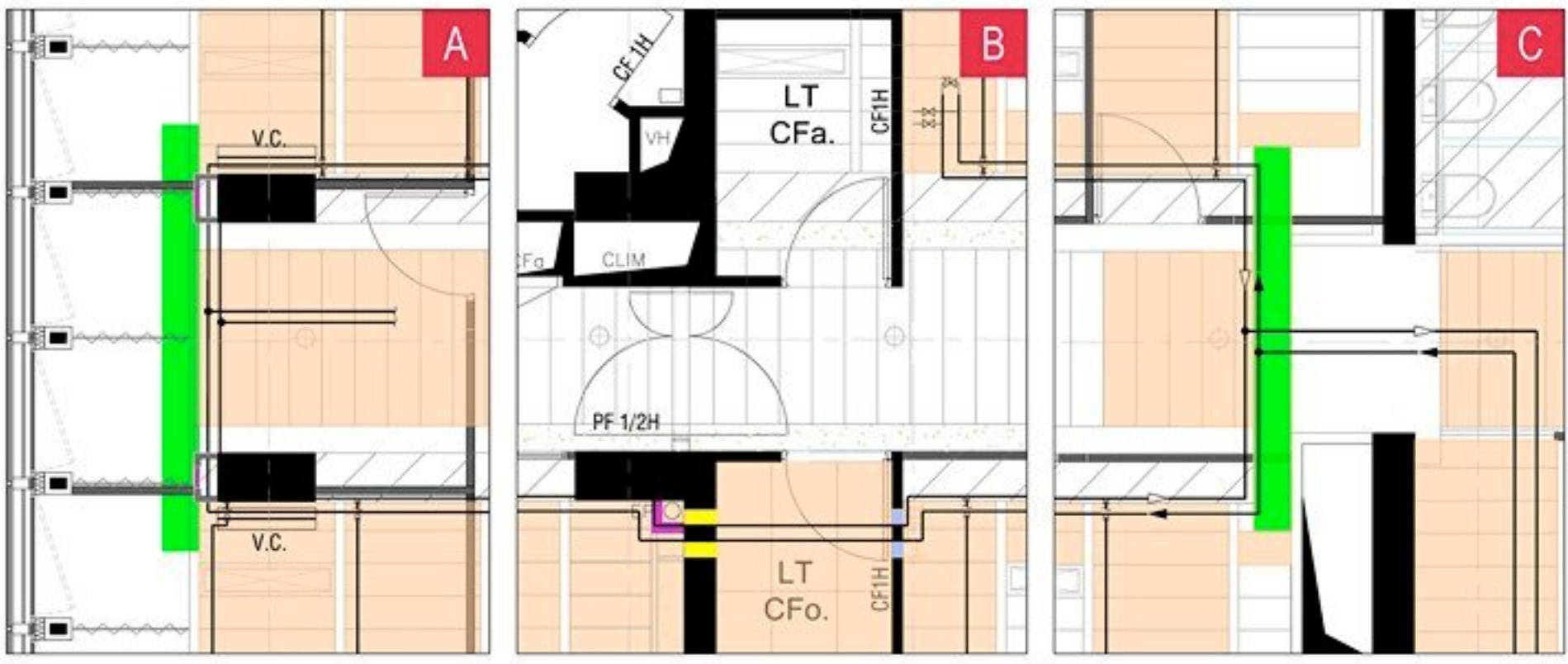

- Faux Plafond en fibre  
dépose soignée stockage et repose
- Faux Plafond métallique à déposer  
dépose soignée stockage et repose
- Faux Plafond BA 13 à démolir
- Carrotage 140mm (CF à recréer)
- Trou 140 sur paroi placo (CF à recréer)
- Démolition paroi BA13

**NIV. 2**

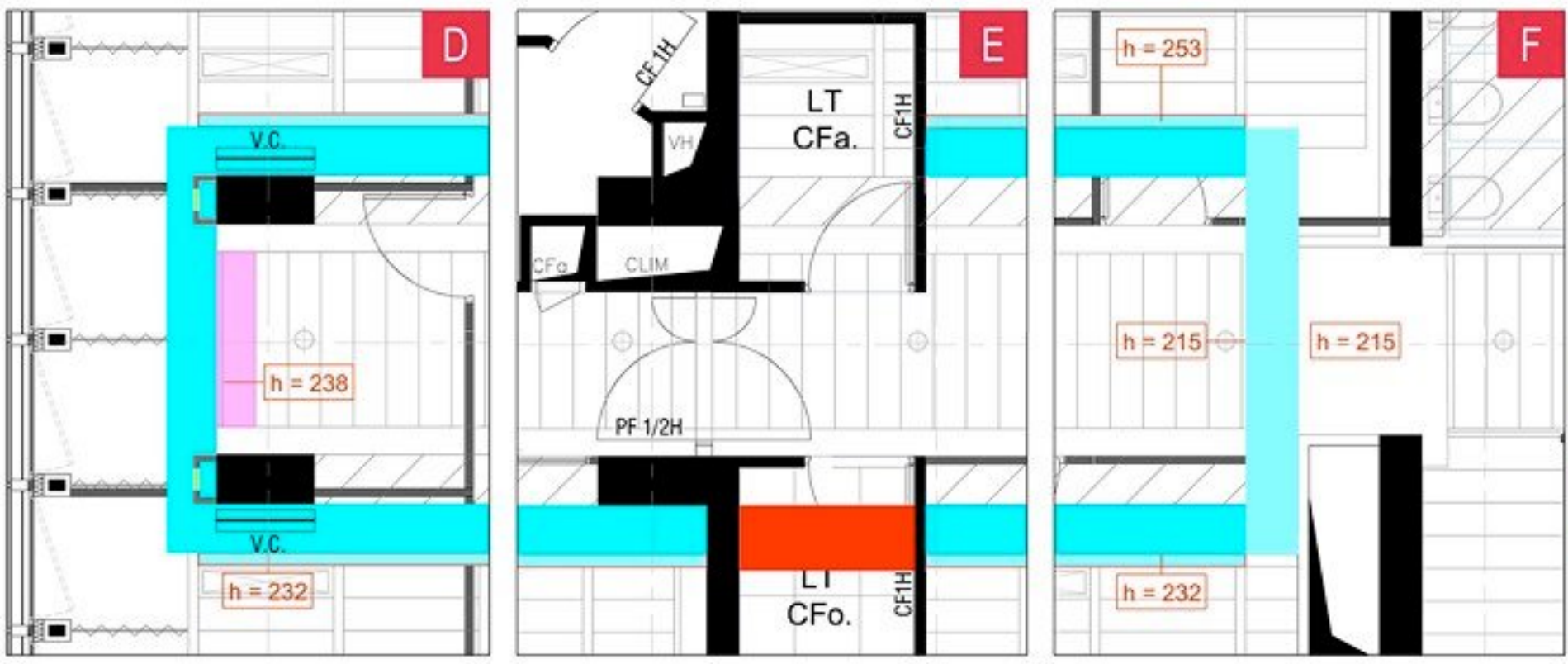

- Isolation acoustique
- Parois BA13 à recréer  
+ cornière d'angle PLATEC Ref. 86557
- Faux Plafond Techniplac
- Faux Plafond BA13 + laine de roche
- Coffrage Coupe Feu 1 H

**FP CONSTRUCTION // DETAILS**

# FP DEPOSE COUPE AA // DETAILS

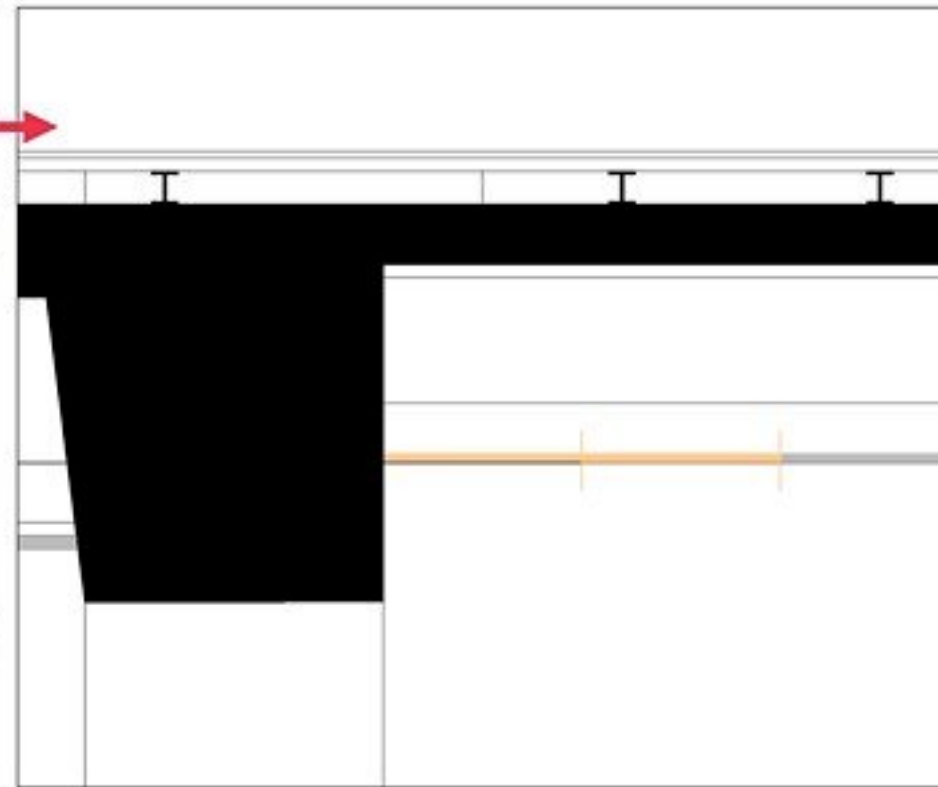
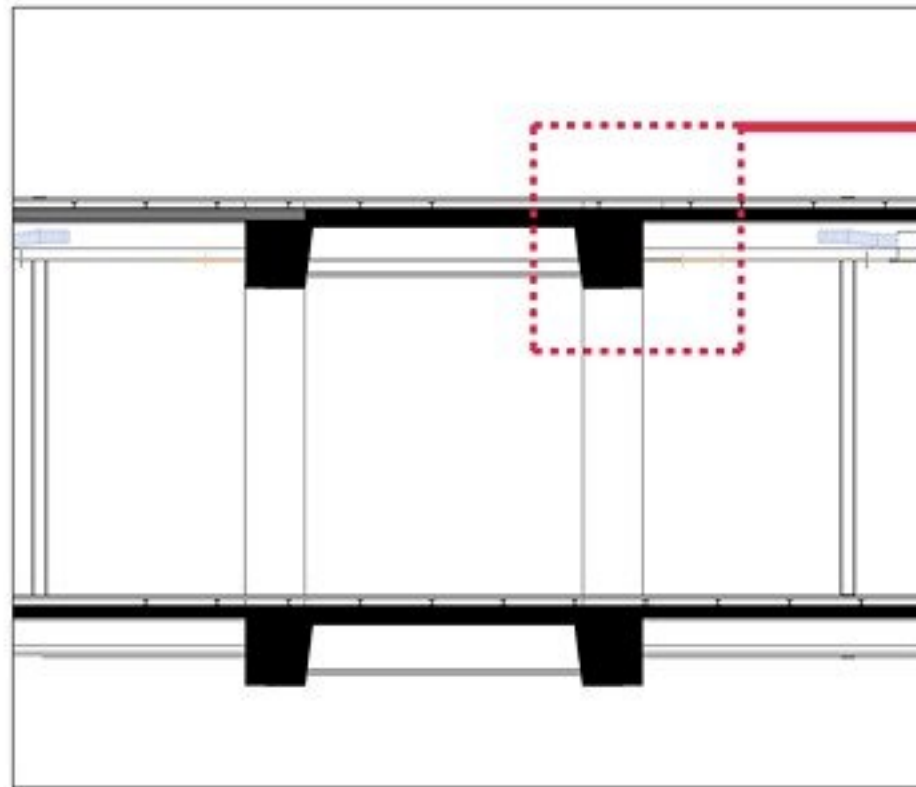

- Faux Plafond en fibre  
dépose soignée stockage et repose
- Faux Plafond métallique à déposer  
dépose soignée stockage et repose
- Faux Plafond BA 13 à démolir
- Carrotage 140mm (CF à recréer)
- Trou 140 sur paroi placo (CF à recréer)
- Démolition paroi BA13

NIV. 2

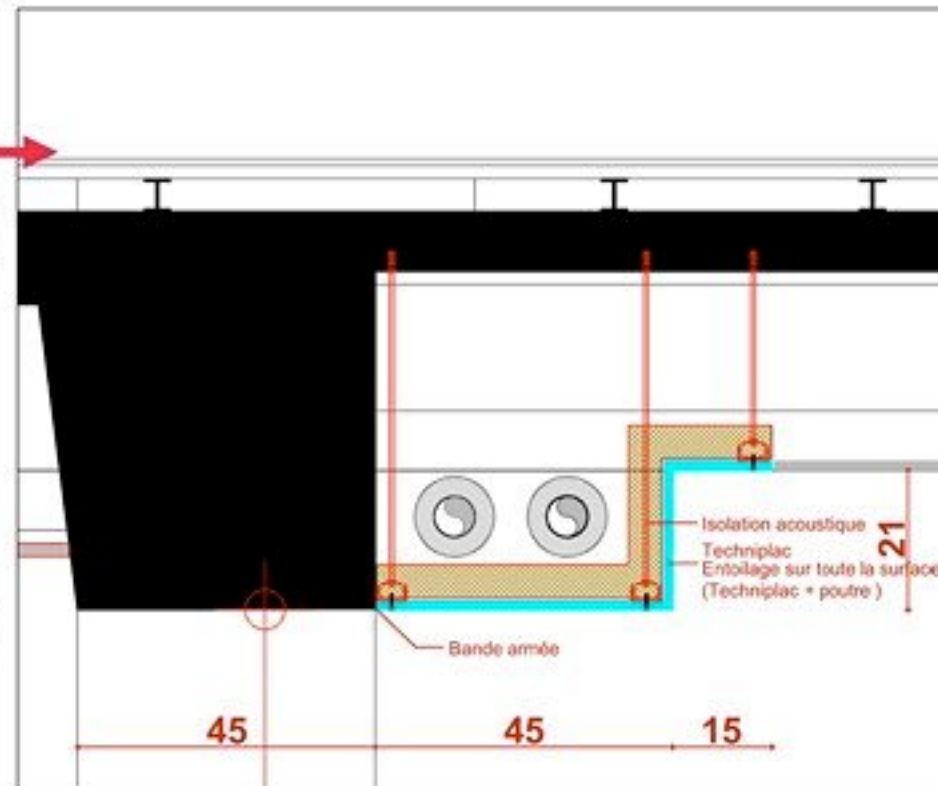
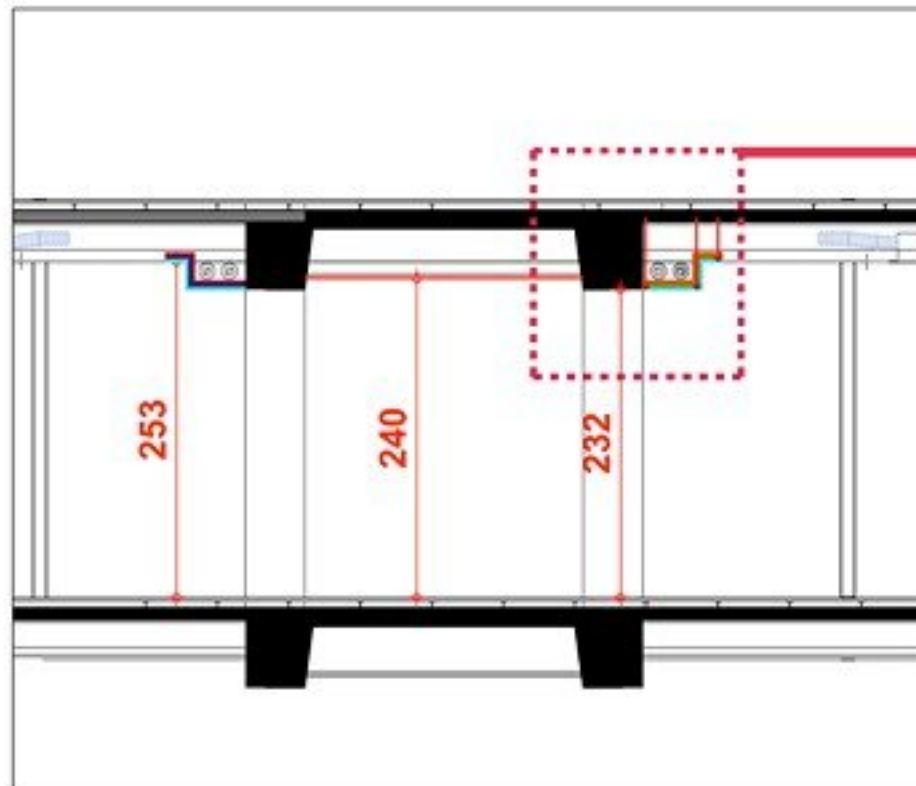

- Isolation acoustique
- Parois BA13 à recréer  
+ cornière d'angle PLATEC Ref. 86557
- Faux Plafond Techniplac
- Faux Plafond BA13 + laine de roche
- Coffrage Coupe Feu 1 H

# FP CONSTRUCTION COUPE AA // DETAILS

# FP DEPOSE COUPE BB // DETAILS

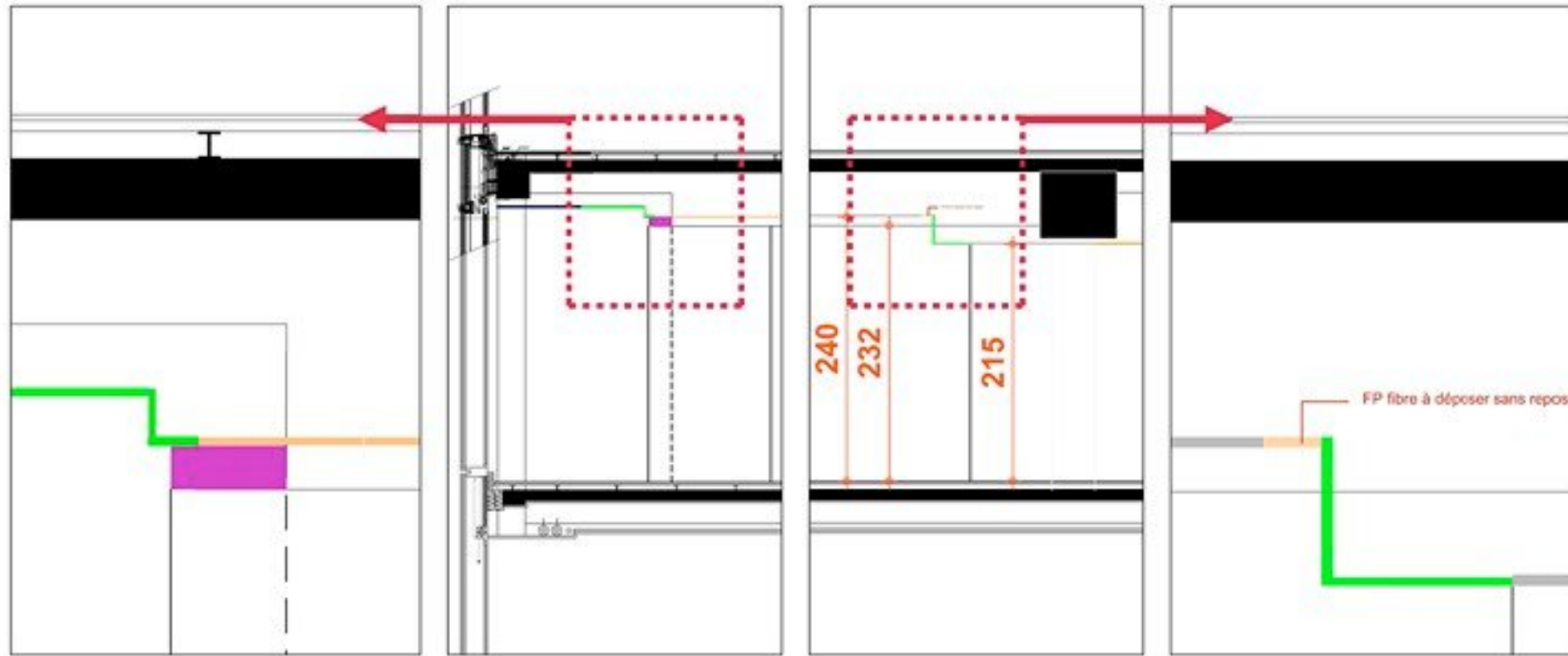

- Faux Plafond en fibre  
dépose soignée stockage et repose
- Faux Plafond métallique à déposer  
dépose soignée stockage et repose
- Faux Plafond BA 13 à démolir
- Carrotage 140mm (CF à recréer)
- Trou 140 sur paroi placo (CF à recréer)
- Démolition paroi BA13

NIV. 2

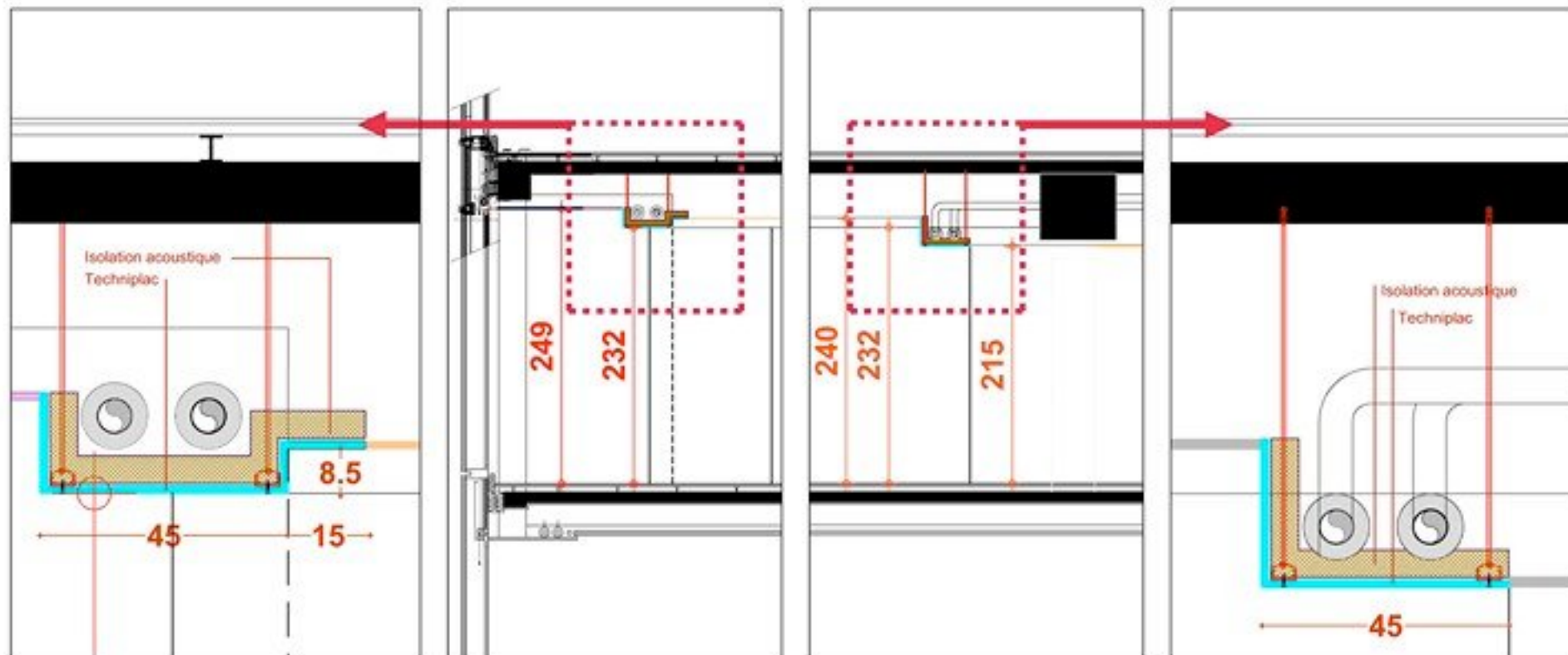

- Isolation acoustique
- Parois BA13 à recréer  
+ cornière d'angle PLATEC Ref. 86557
- Faux Plafond Techniplac
- Faux Plafond BA13 + laine de roche
- Coffrage Coupe Feu 1 H

# FP CONSTRUCTION COUPE BB // DETAILS

# ETAGES VACANTS

# FAUX PLAFONDS : DEPOSE



- Faux Plafond en fibre  
dépose soignée stockage et repose
- Faux Plafond métallique à déposer  
dépose soignée stockage et repose
- Faux Plafond BA 13 à démolir  
et à reconstruire
- 70 % de la surface BA13 à déposer  
selon traçage CVC et à reconstruire
- Carrotage 140mm (CF à recréer)
- Trou 140 sur paroi placo (CF à recréer)
- Démolition paroi BA13
- Dépose cloison amovibles

NIV. 13



- Isolation acoustique
- Parois BA13 à recréer  
+ cornière d'angle PLATEC Ref. 86557
- Faux Plafond Techniplac
- Faux Plafond BA 13 + laine de roche
- Coffrage Coupe Feu 1 H

# FAUX PLAFONDS : CONSTRUCTION



# FP DEPOSE // DETAILS



- Faux Plafond en fibre  
dépose soignée stockage et repose
- Faux Plafond métallique à déposer  
dépose soignée stockage et repose
- Faux Plafond BA 13 à démolir  
et à reconstruire
- 70 % de la surface BA13 à déposer  
selon traçage CVC et à reconstruire
- Carrotage 140mm (CF à recréer)
- Trou 140 sur paroi placo (CF à recréer)
- Démolition paroi BA13
- Dépose cloison amovibles

NIV. 13

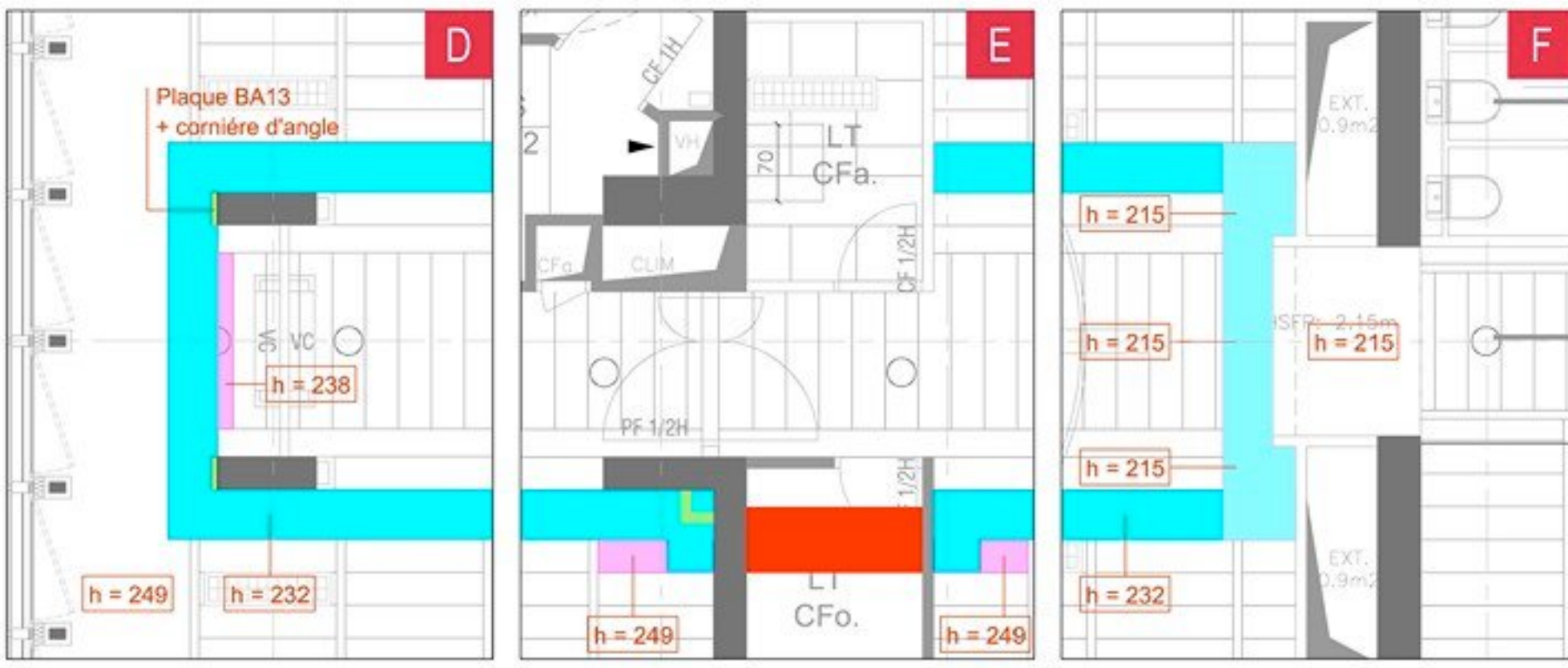

- Isolation acoustique
- Parois BA13 à recréer  
+ cornière d'angle PLATEC Ref. 86557
- Faux Plafond Techniplac
- Faux Plafond BA 13 + laine de roche
- Coffrage Coupe Feu 1 H

# FP CONSTRUCTION // DETAILS

# FP DEPOSE COUPE AA // DETAILS

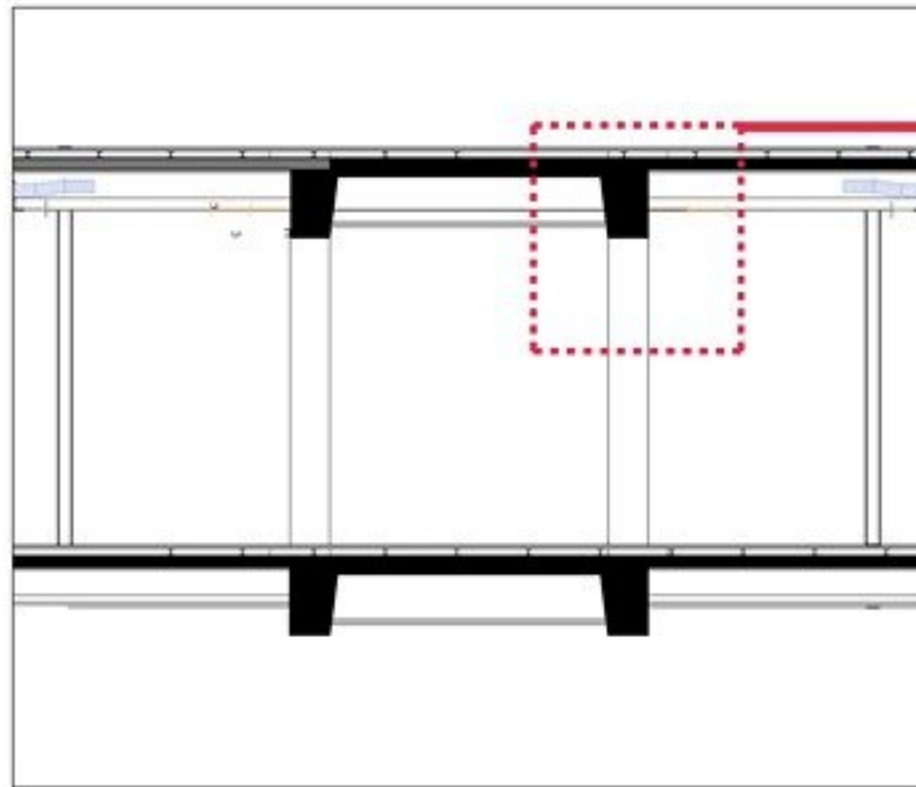

- Faux Plafond en fibre  
dépose soignée stockage et repose
- Faux Plafond métallique à déposer  
dépose soignée stockage et repose
- Faux Plafond BA 13 à démolir  
et à reconstruire
- 70 % de la surface BA13 à déposer  
selon traçage CVC et à reconstruire
- Carrotage 140mm (CF à recréer)
- Trou 140 sur paroi placo (CF à recréer)
- Démolition paroi BA13
- Dépose cloison amovibles

NIV. 13

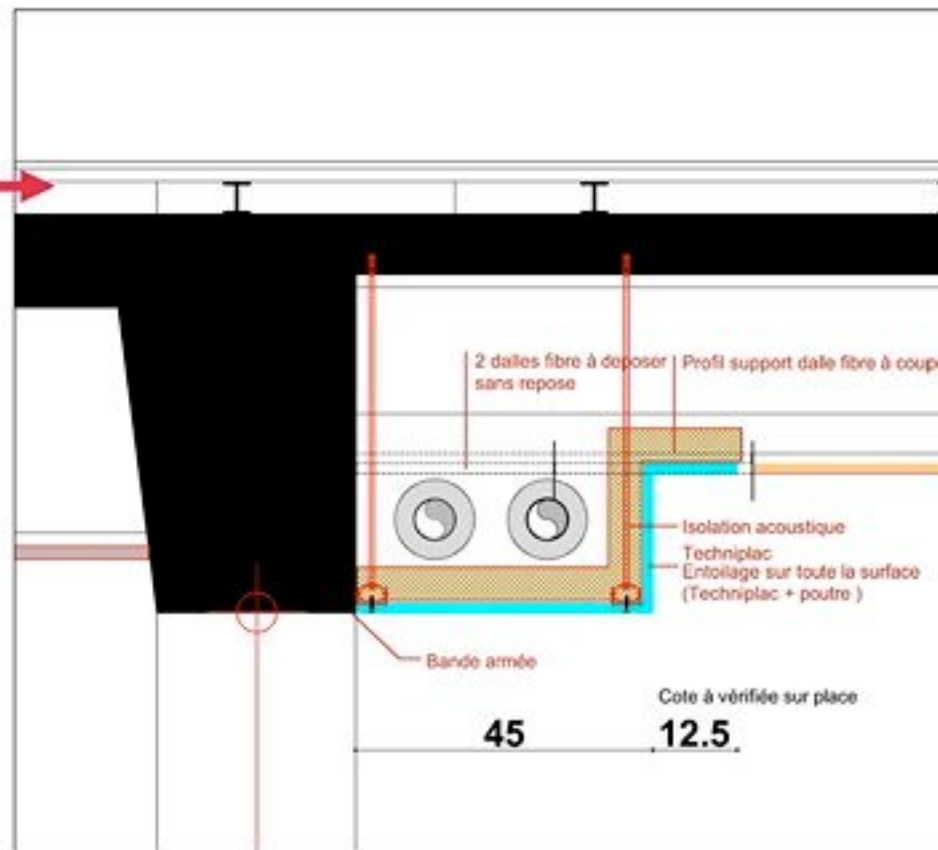
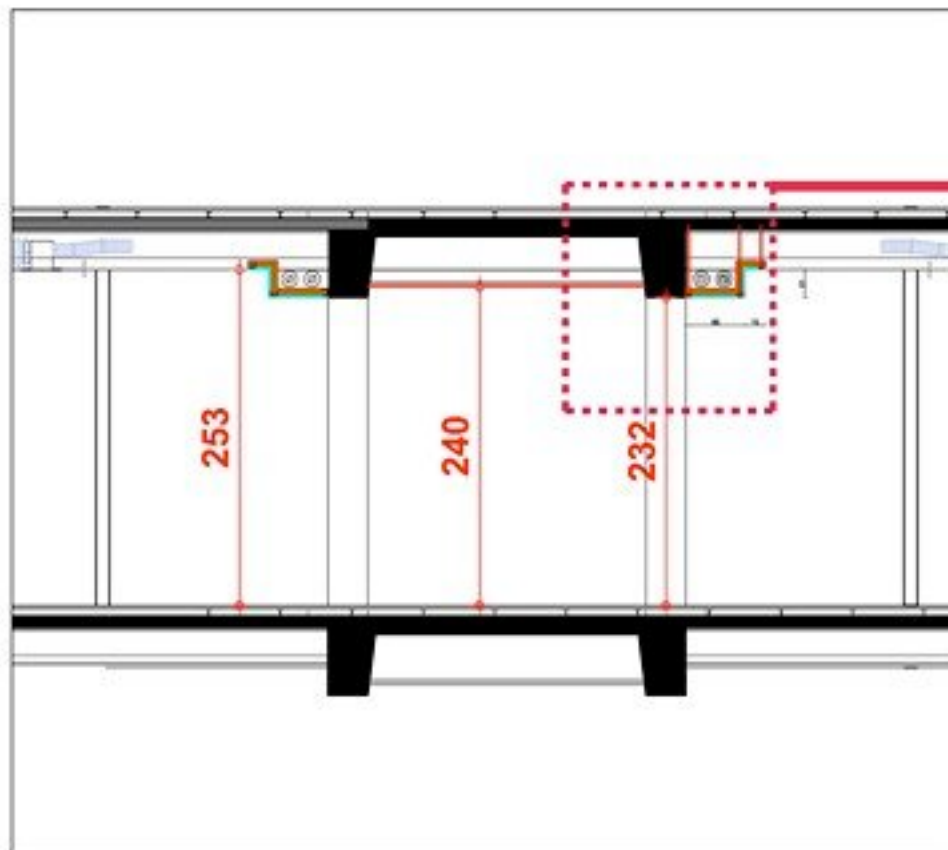

- Isolation acoustique
- Parois BA13 à recréer  
+ cornière d'angle PLATEC Ref. 86557
- Faux Plafond Techniplac
- Faux Plafond BA 13 + laine de roche
- Coffrage Coupe Feu 1 H

# FP CONSTRUCTION COUPE AA // DETAILS

# FP DEPOSE COUPE BB // DETAILS

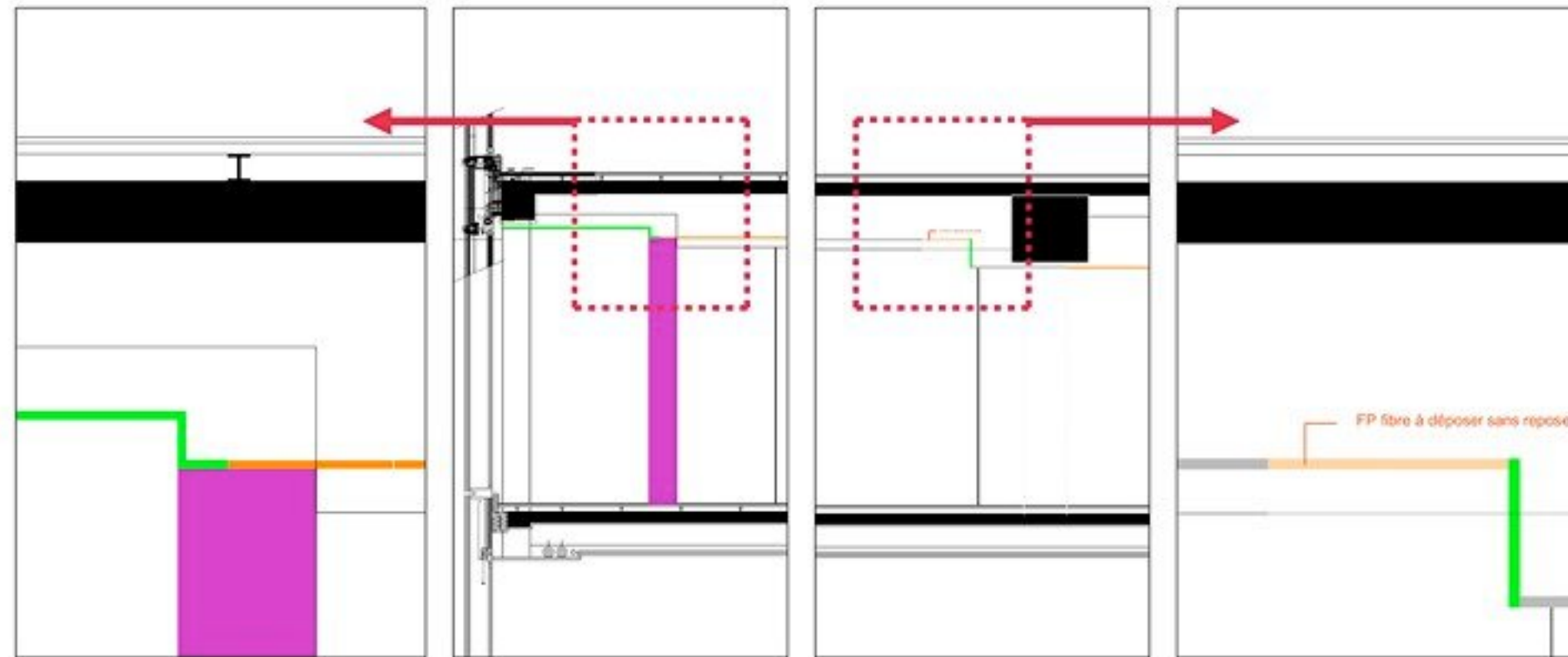

- Faux Plafond en fibre  
dépose soignée stockage et repose
- Faux Plafond métallique à déposer  
dépose soignée stockage et repose
- Faux Plafond BA 13 à démolir  
et à reconstruire
- 70 % de la surface BA13 à déposer  
selon traçage CVC et à reconstruire
- Carrotage 140mm (CF à recréer)
- Trou 140 sur paroi placo (CF à recréer)
- Démolition paroi BA13
- Dépose cloison amovibles

NIV. 13

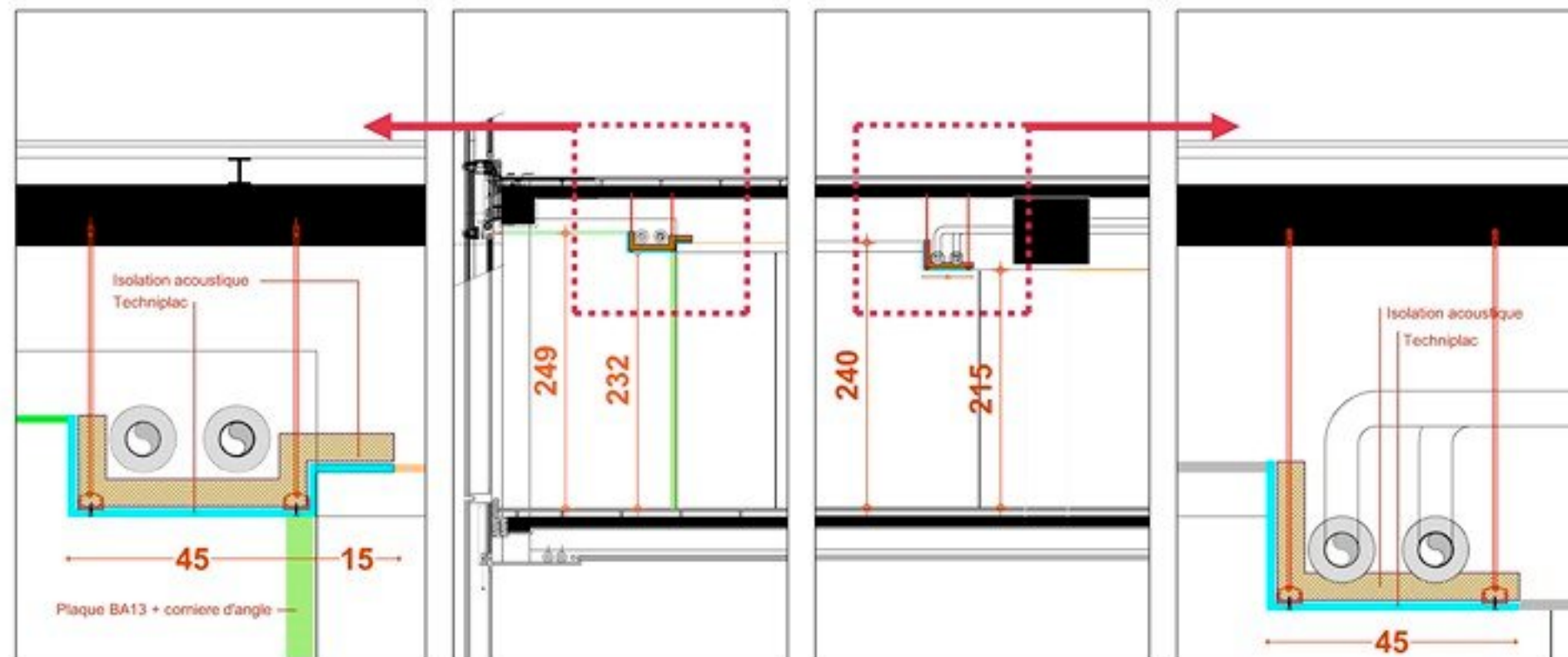

- Isolation acoustique
- Parois BA13 à recréer  
+ cornière d'angle PLATEC Ref. 86557
- Faux Plafond Techniplac
- Faux Plafond BA 13 + laine de roche
- Coffrage Coupe Feu 1 H

# FP CONSTRUCTION COUPE BB // DETAILS

**ETAGES OCCUPES (EUROGROUP)**

**FAUX PLAFONDS : DEPOSE**

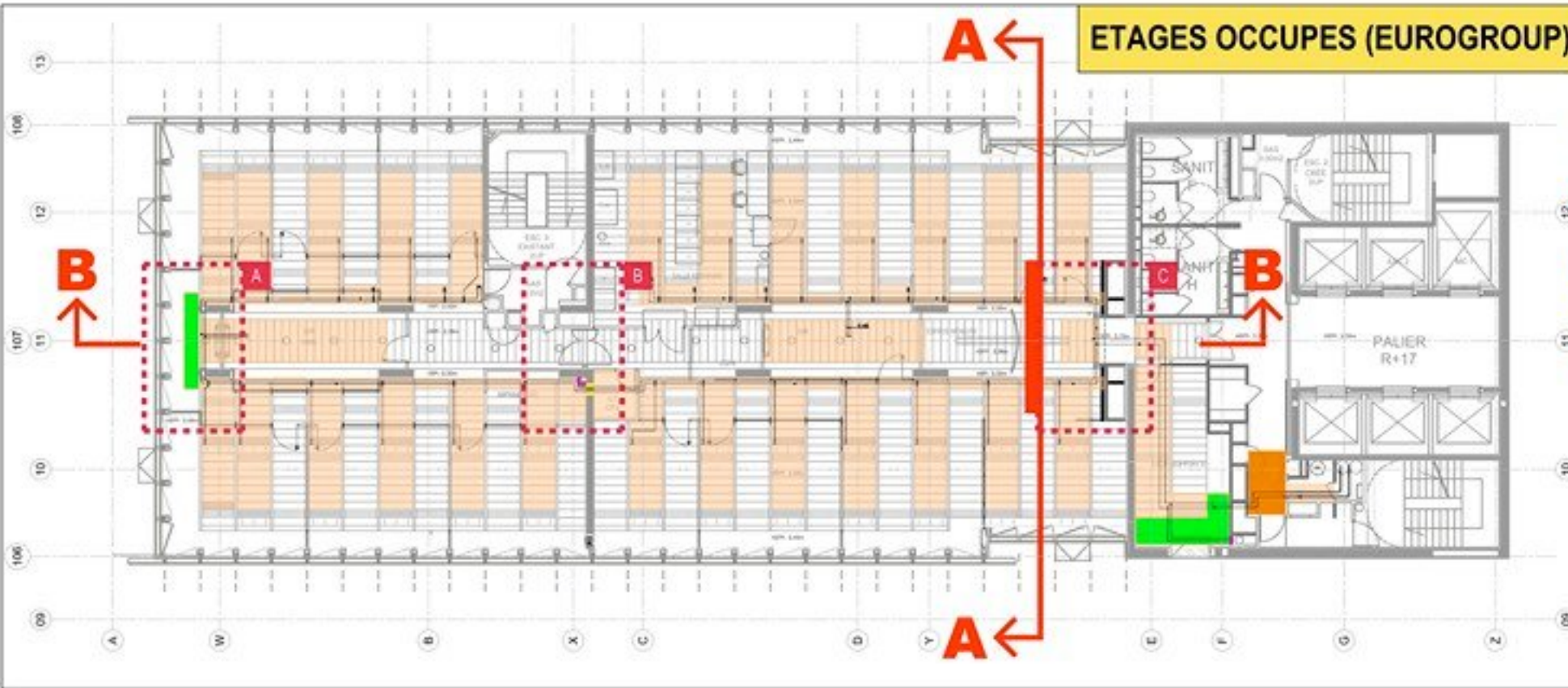

- Faux Plafond en fibre  
dépose soignée stockage et repose
- Faux Plafond métallique à déposer  
dépose soignée stockage et repose
- Faux Plafond BA 13 à démolir
- Carrotage 140mm (CF à recréer)
- Trou 140 sur paroi placo (CF à recréer)
- Démolition paroi BA13

**NIV. 18**



- Isolation acoustique
- Parois BA13 à recréer  
+ cornière d'angle PLATEC Ref. 86557
- Faux Plafond Techniplac
- Faux Plafond BA13 + laine de roche
- Coffrage Coupe Feu 1 H

**FAUX PLAFONDS : CONSTRUCTION**

Paroi BA13 à recréer dans la hauteur des roseaux

Paroi BA13 à recréer tout hauteur  
Dépose et repose meuble ventilo-convecteur

# FAUX PLAFOND DEPOSE // DETAILS

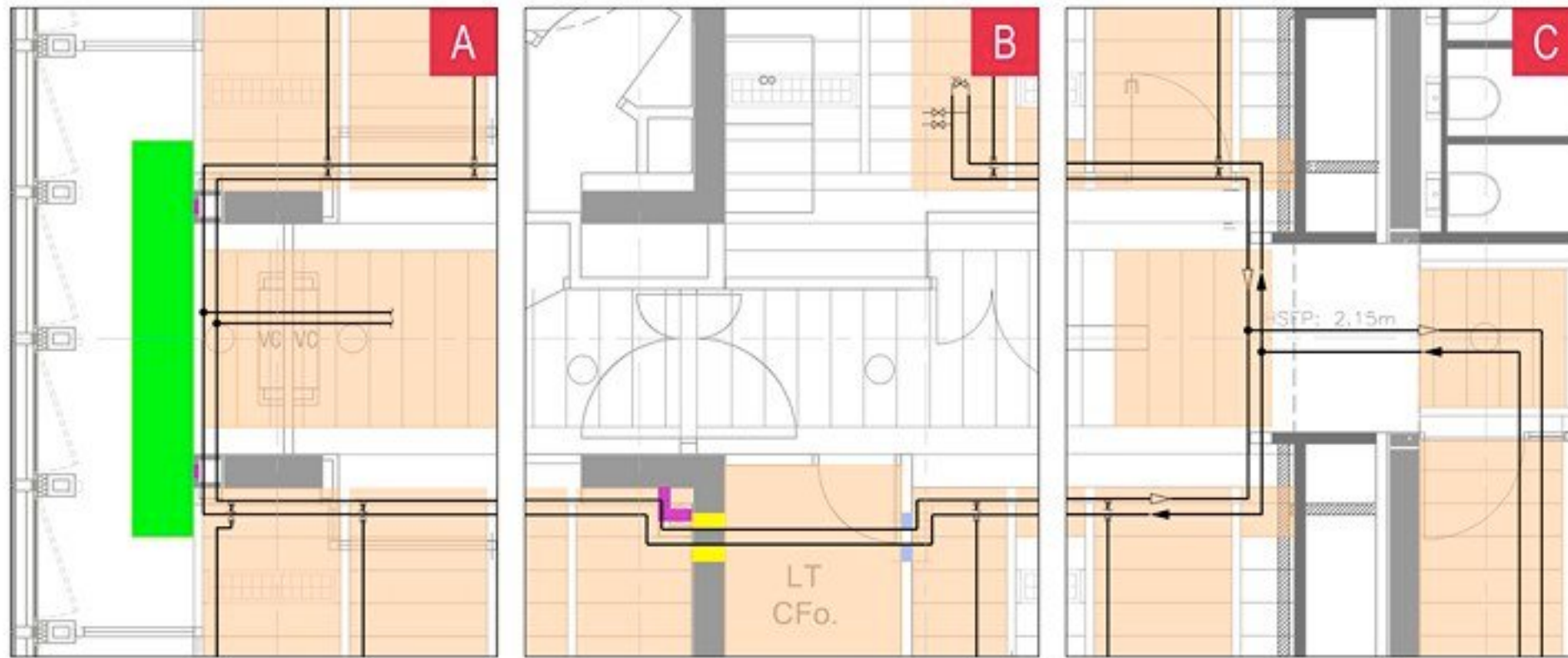

- Faux Plafond en fibre  
dépose soignée stockage et repose
- Faux Plafond métallique à déposer  
dépose soignée stockage et repose
- Faux Plafond BA 13 à démolir
- Carrotage 140mm (CF à recréer)
- Trou 140 sur paroi placo (CF à recréer)
- Démolition paroi BA13

NIV. 18



- Isolation acoustique
- Parois BA13 à recréer  
+ cornière d'angle PLATEC Ref. 86557
- Faux Plafond Techniplac
- Faux Plafond BA13 + laine de roche
- Coffrage Coupe Feu 1 H

# FP CONSTRUCTION // DETAILS

**FP DEPOSE COUPE AA // DETAILS**

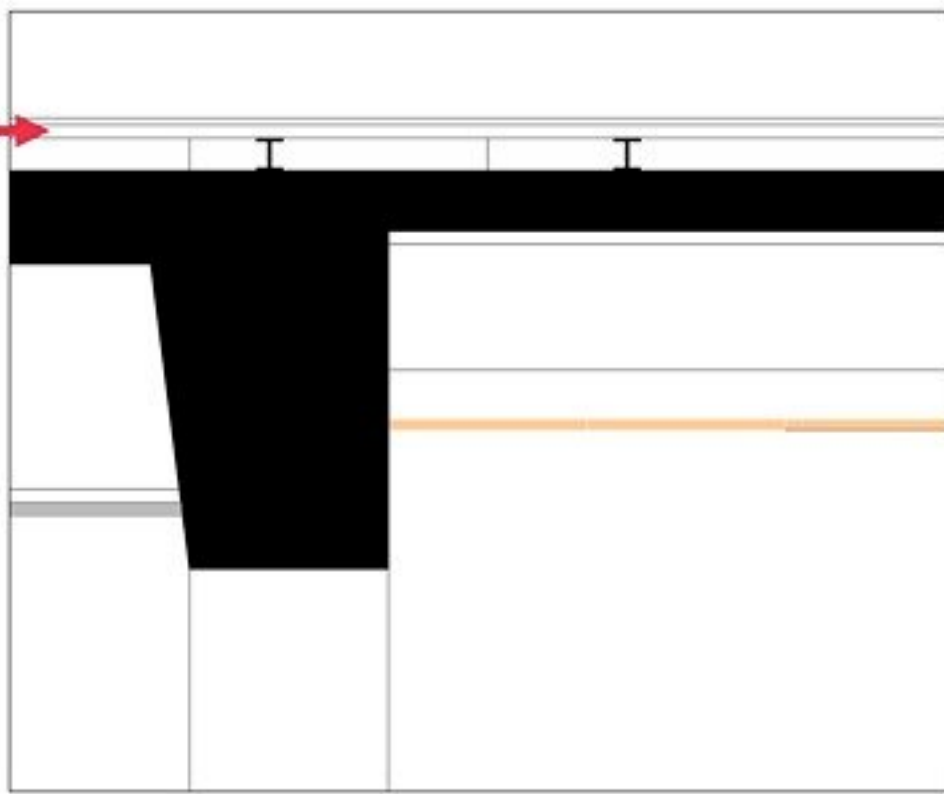
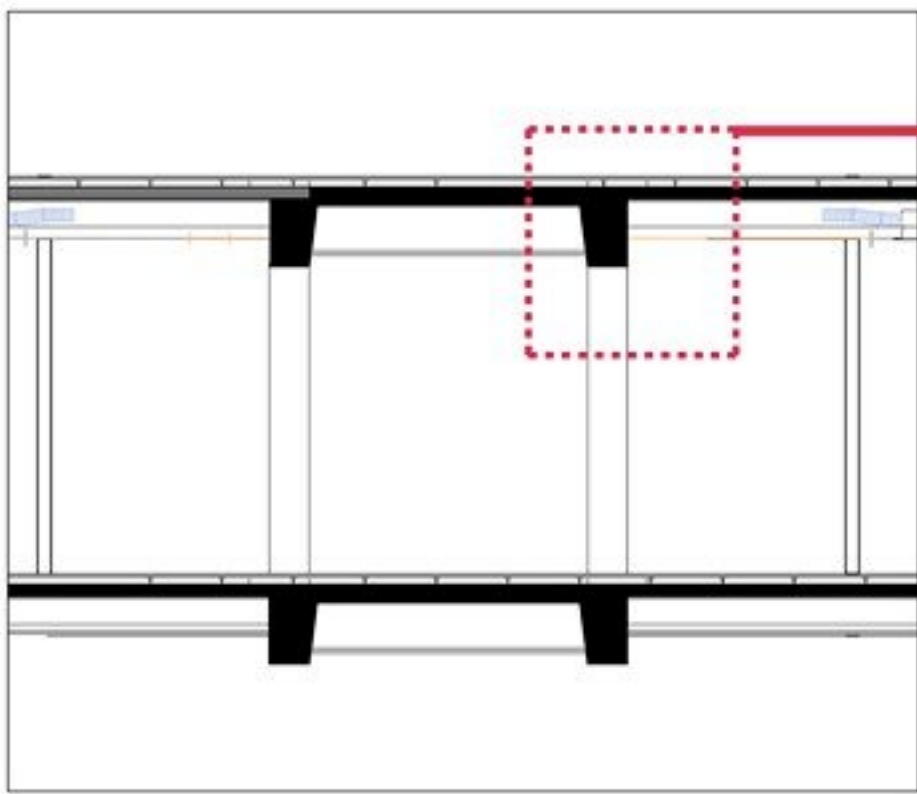

- Faux Plafond en fibre  
dépose soignée stockage et repose
- Faux Plafond métallique à déposer  
dépose soignée stockage et repose
- Faux Plafond BA 13 à démolir
- Carrotage 140mm (CF à recréer)
- Trou 140 sur paroi placo (CF à recréer)
- Démolition paroi BA13

**NIV. 18**

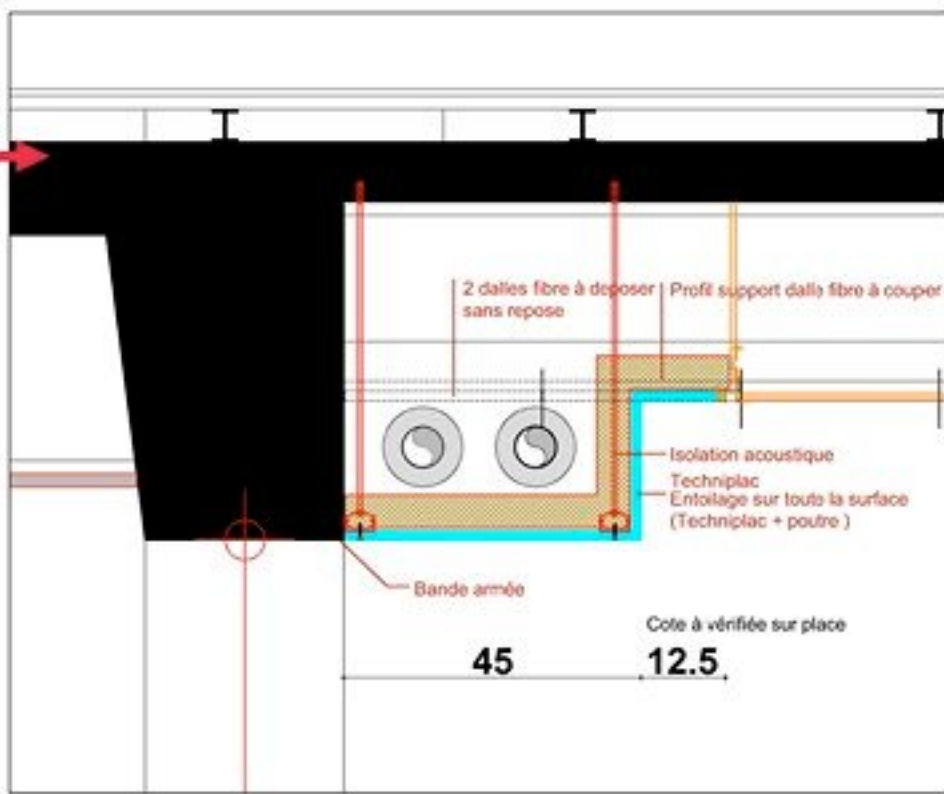
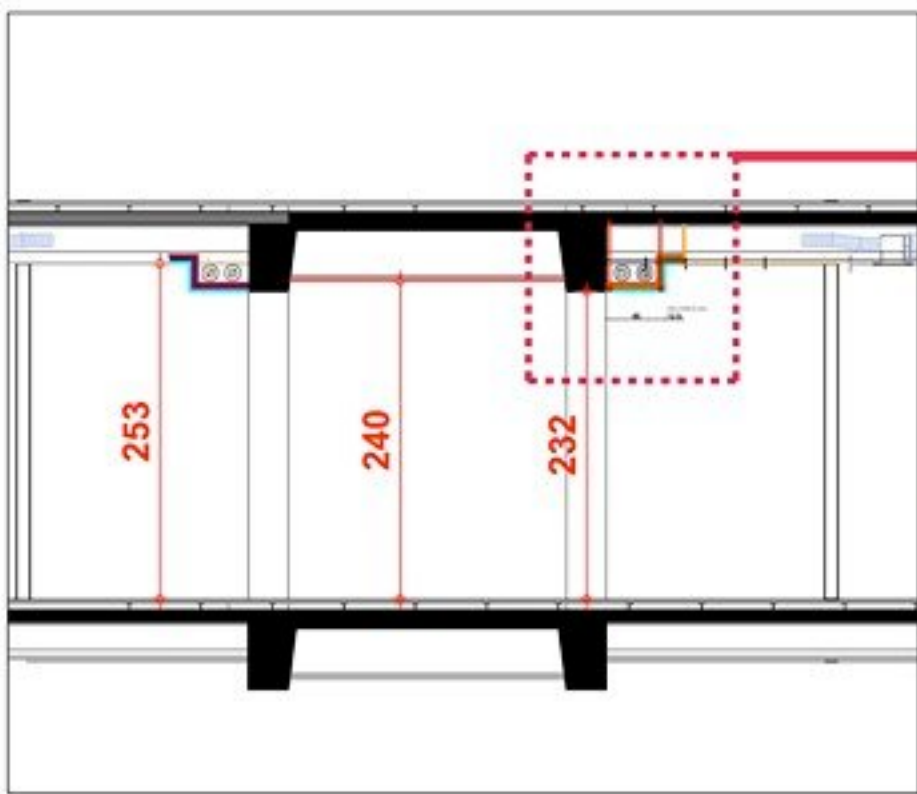

- Isolation acoustique
- Parois BA13 à recréer  
+ cornière d'angle PLATEC Ref. 86557
- Faux Plafond Techniplac
- Faux Plafond BA13 + laine de roche
- Coffrage Coupe Feu 1 H

**FP CONSTRUCTION COUPE AA // DETAILS**

# FP DEPOSE COUPE BB // DETAILS

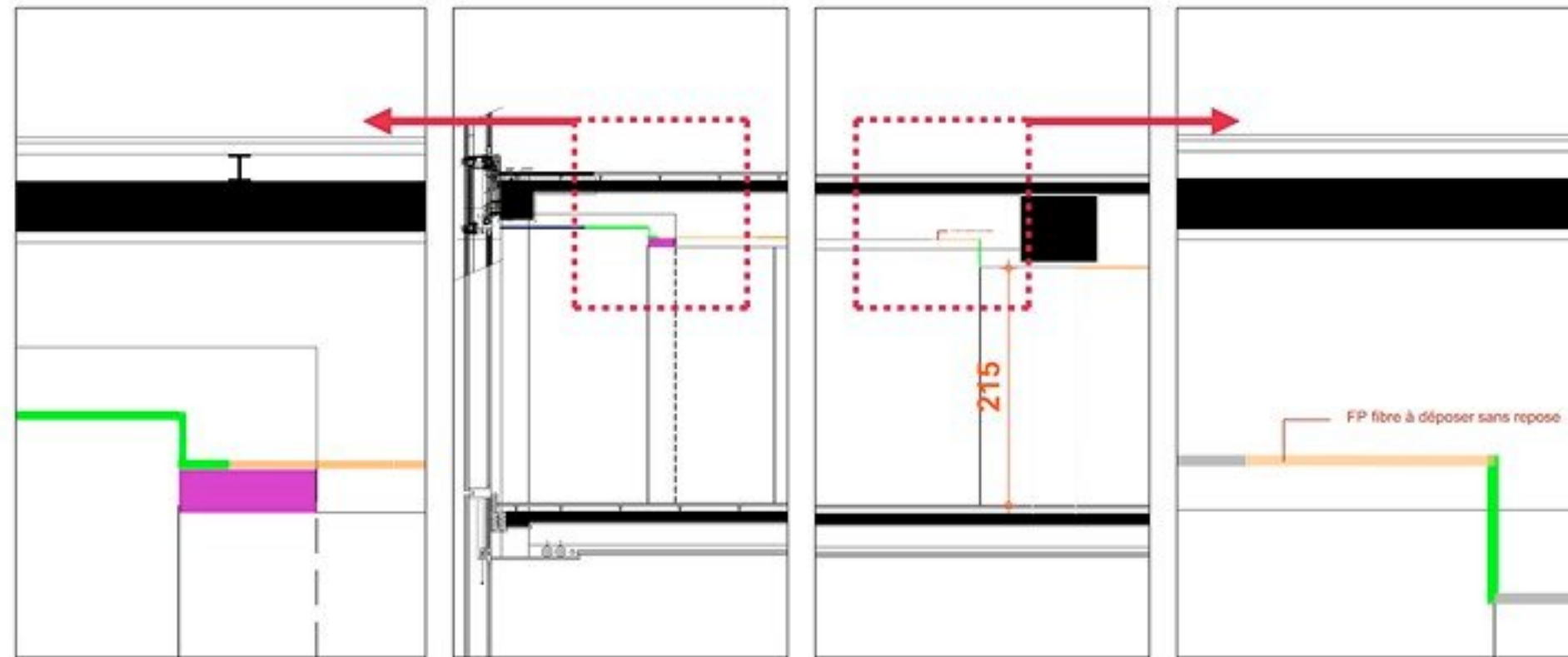

- Faux Plafond en fibre  
dépose soignée stockage et repose
- Faux Plafond métallique à déposer  
dépose soignée stockage et repose
- Faux Plafond BA 13 à démolir
- Carrotage 140mm (CF à recréer)
- Trou 140 sur paroi placo (CF à recréer)
- Démolition paroi BA13

NIV. 18

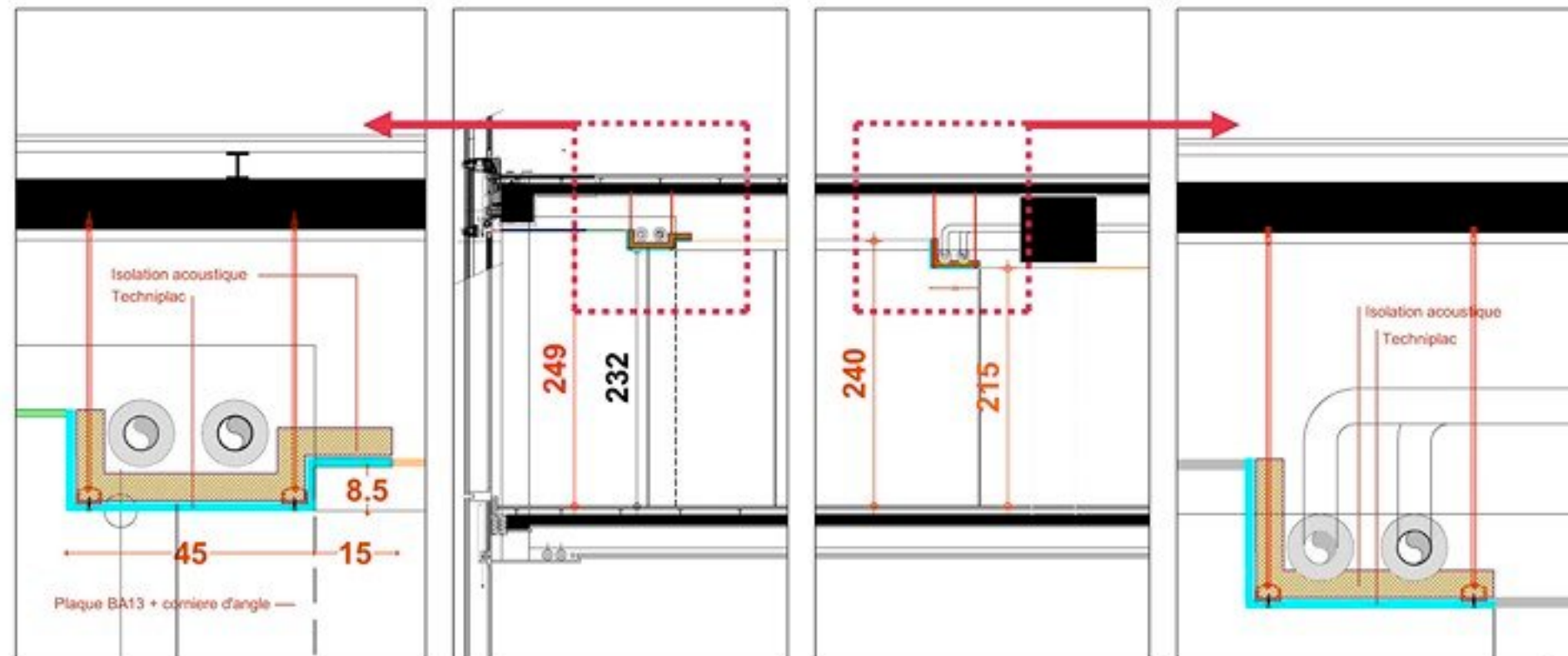

- Isolation acoustique
- Parois BA13 à recréer  
+ cornière d'angle PLATEC Ref. 86557
- Faux Plafond Techniplac
- Faux Plafond BA13 + laine de roche
- Coffrage Coupe Feu 1 H

# FP CONSTRUCTION COUPE BB // DETAILS

**ETAGES OCCUPES (EUROGROUP)**

**FAUX PLAFONDS : DEPOSE**



- Faux Plafond en fibre  
dépose soignée stockage et repose
- Faux Plafond métallique à déposer  
dépose soignée stockage et repose
- Faux Plafond BA 13 à démolir
- Carrotage 140mm (CF à recréer)
- Trou 140 sur paroi placo (CF à recréer)
- Démolition paroi BA13

**NIV. 21**

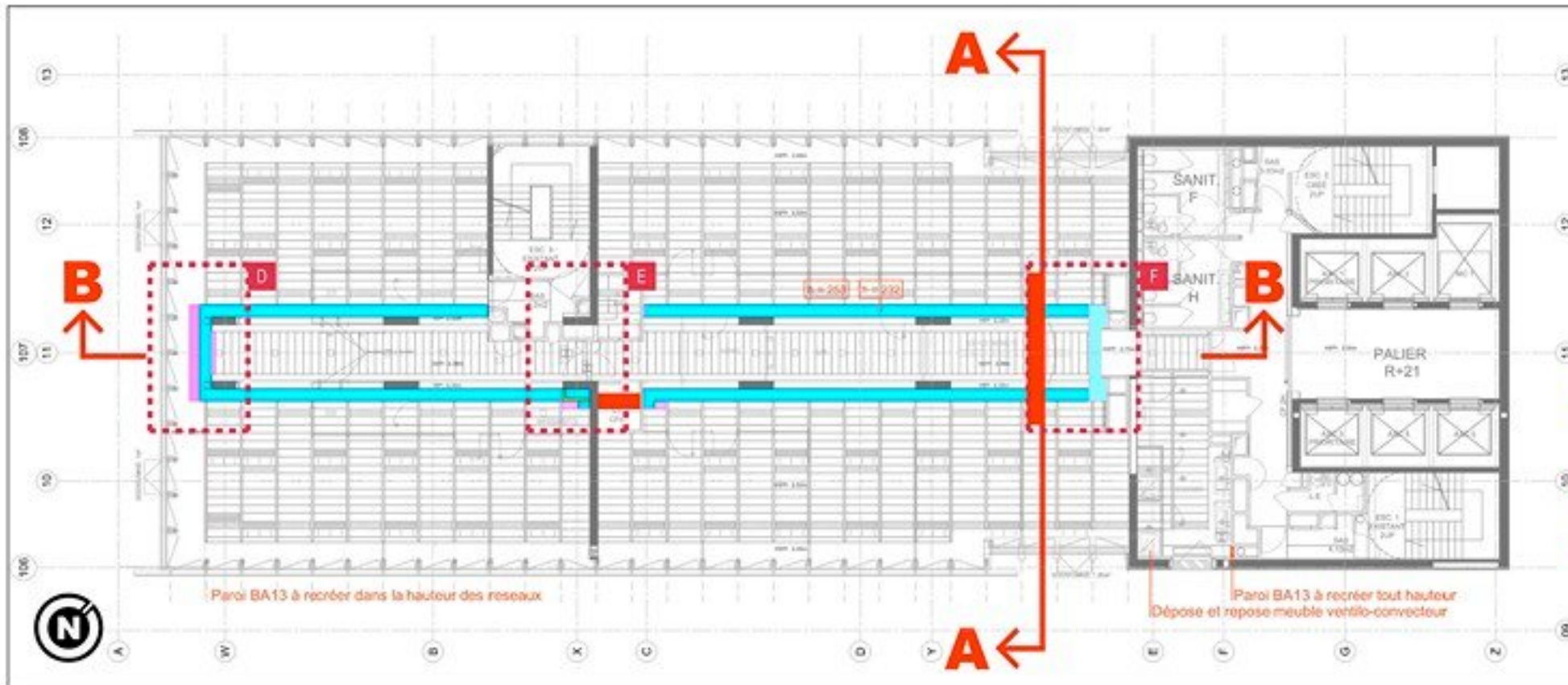

- Isolation acoustique
- Parois BA13 à recréer  
+ cornière d'angle PLATEC Ref. 86557
- Faux Plafond Techniplac
- Faux Plafond BA13 + laine de roche
- Coffrage Coupe Feu 1 H

**FAUX PLAFONDS : CONSTRUCTION**



# FAUX PLAFOND DEPOSE // DETAILS

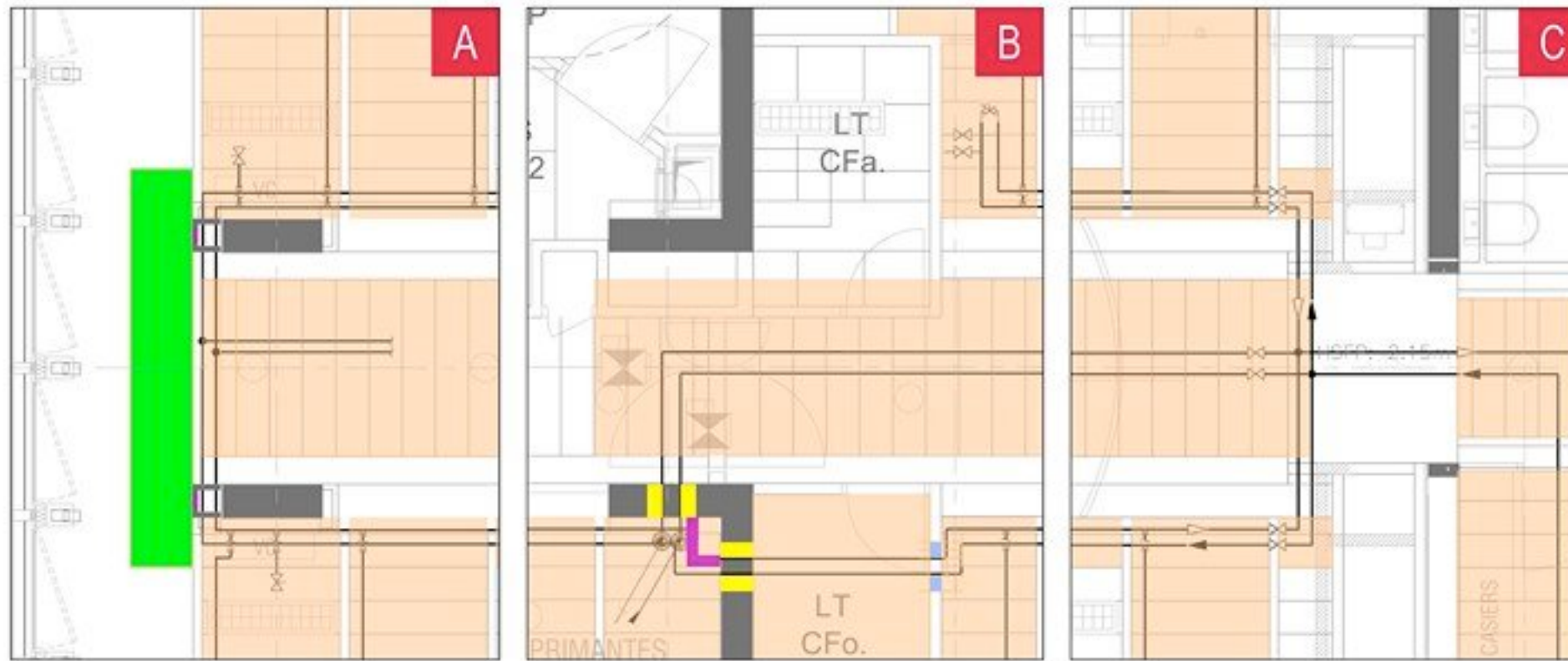

NIV. 21



# FP CONSTRUCTION // DETAILS

**FP DEPOSE COUPE AA // DETAILS**

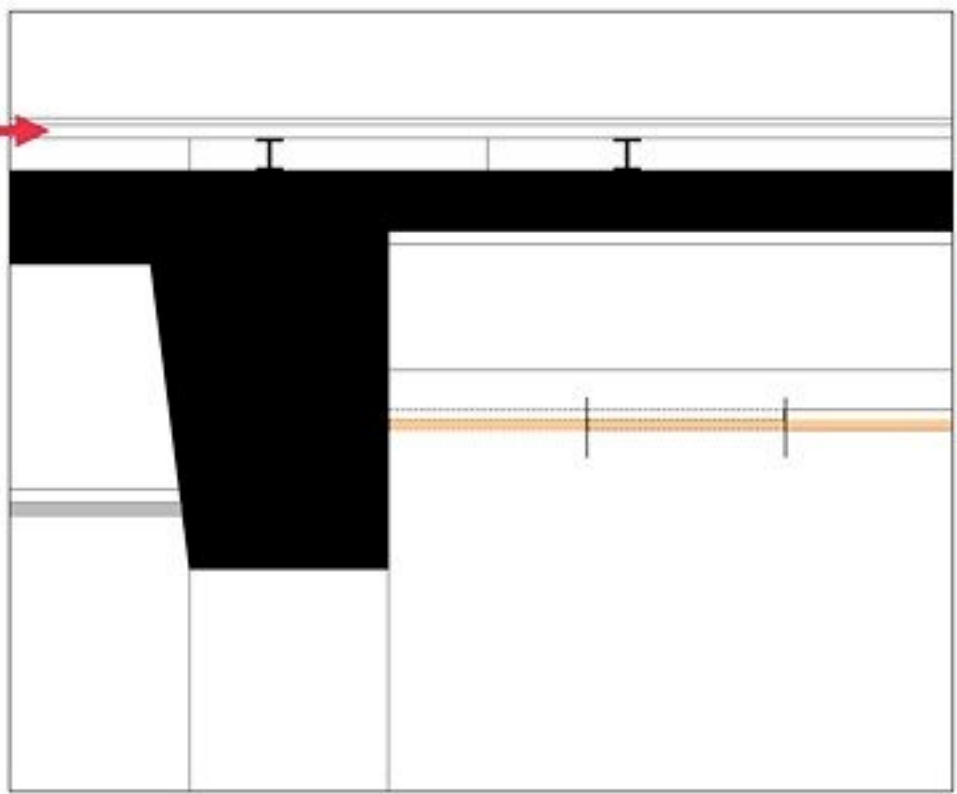
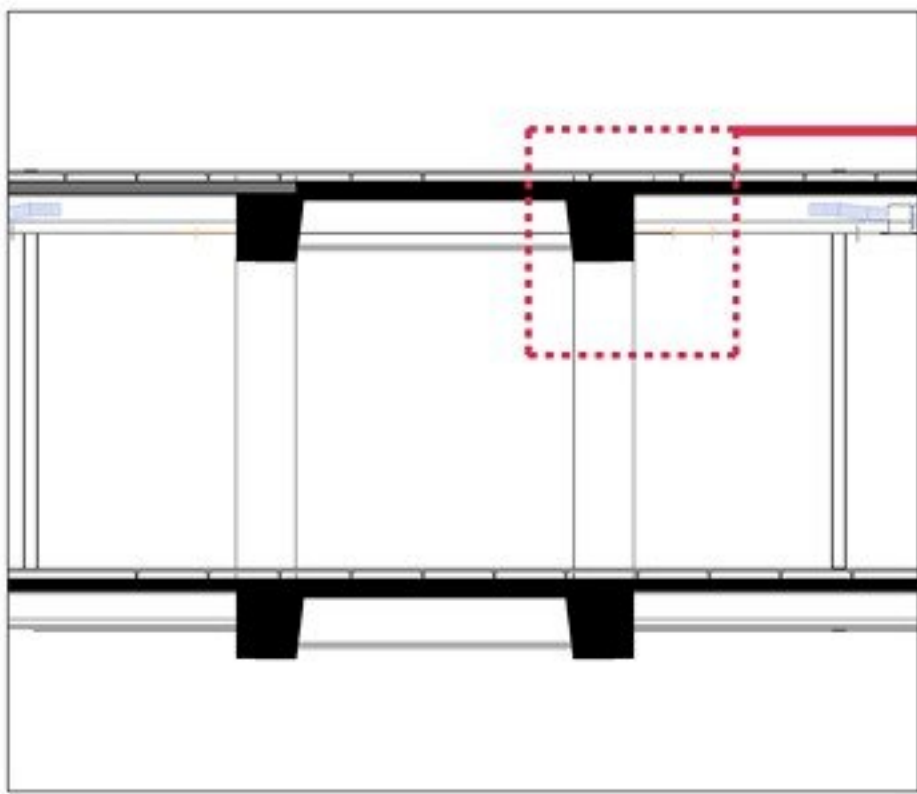

- Faux Plafond en fibre  
dépose soignée stockage et repose
- Faux Plafond métallique à déposer  
dépose soignée stockage et repose
- Faux Plafond BA 13 à démolir
- Carrotage 140mm (CF à recréer)
- Trou 140 sur paroi placo (CF à recréer)
- Démolition paroi BA13

**NIV. 21**

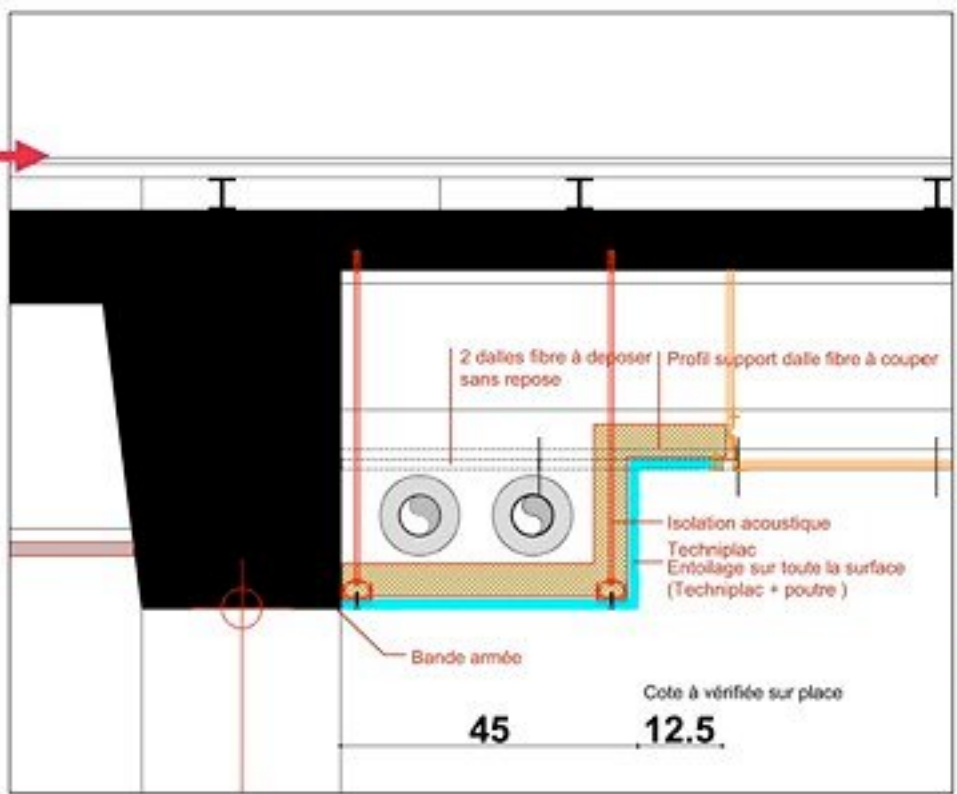
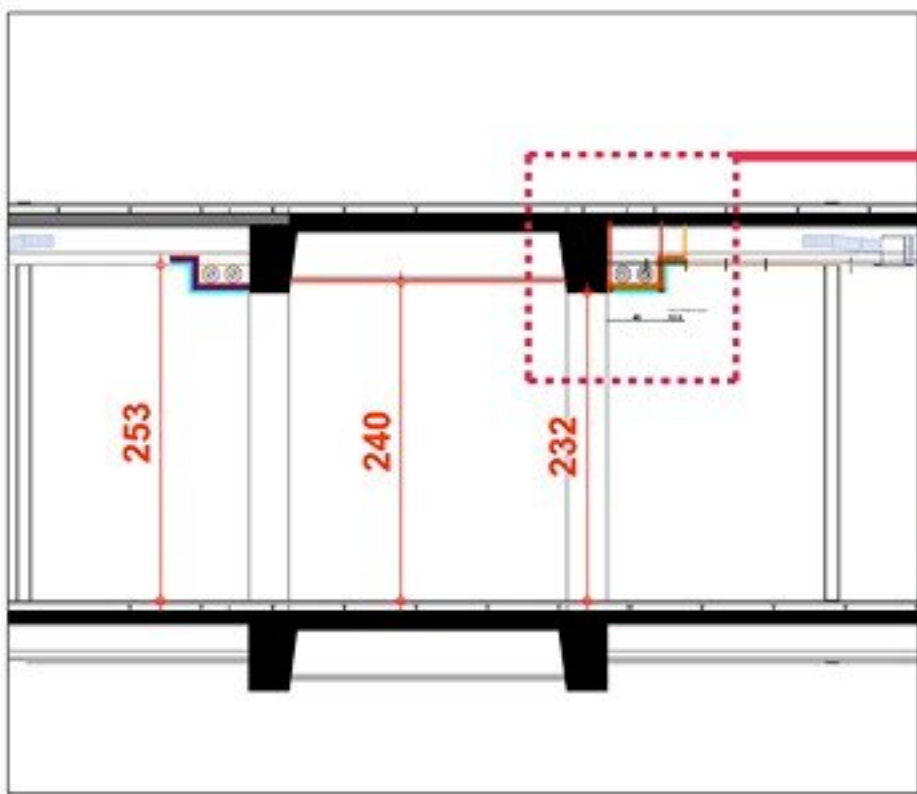

- Isolation acoustique
- Parois BA13 à recréer  
+ cornière d'angle PLATEC Ref. 86557
- Faux Plafond Techniplac
- Faux Plafond BA13 + laine de roche
- Coffrage Coupe Feu 1 H

**FP CONSTRUCTION COUPE AA // DETAILS**

# FP DEPOSE COUPE BB // DETAILS

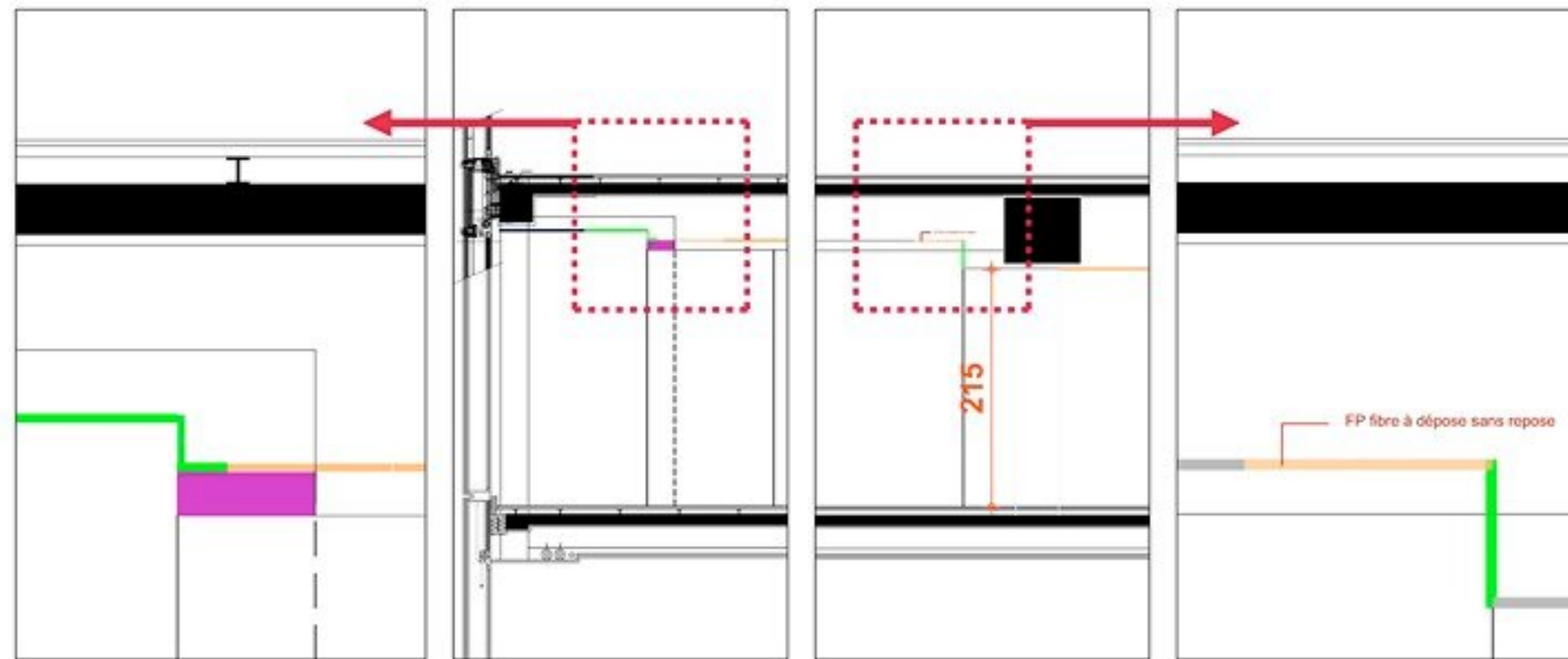

- Faux Plafond en fibre  
dépose soignée stockage et repose
- Faux Plafond métallique à déposer  
dépose soignée stockage et repose
- Faux Plafond BA 13 à démolir
- Carrotage 140mm (CF à recréer)
- Trou 140 sur paroi placo (CF à recréer)
- Démolition paroi BA13

NIV. 21

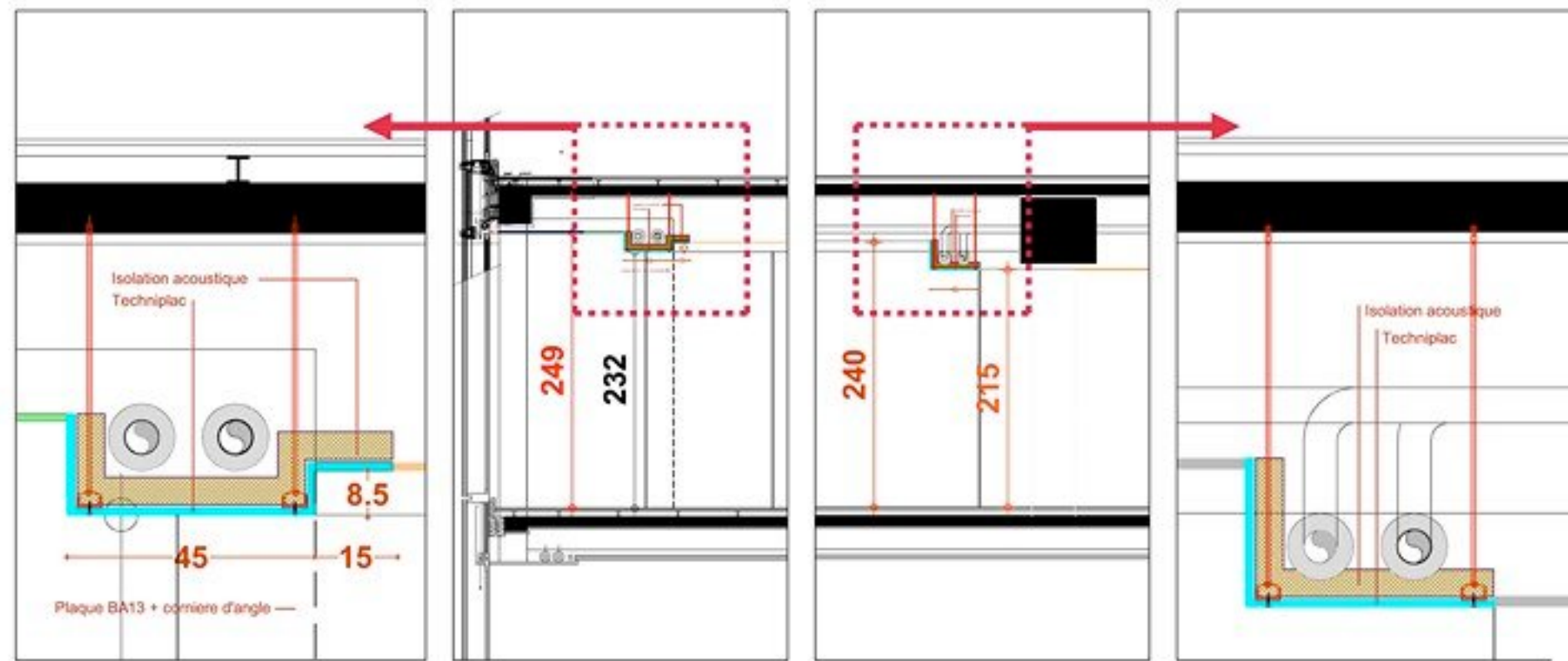

- Isolation acoustique
- Parois BA13 à recréer  
+ cornière d'angle PLATEC Ref. 86557
- Faux Plafond Techniplac
- Faux Plafond BA13 + laine de roche
- Coffrage Coupe Feu 1 H

# FP CONSTRUCTION COUPE BB // DETAILS

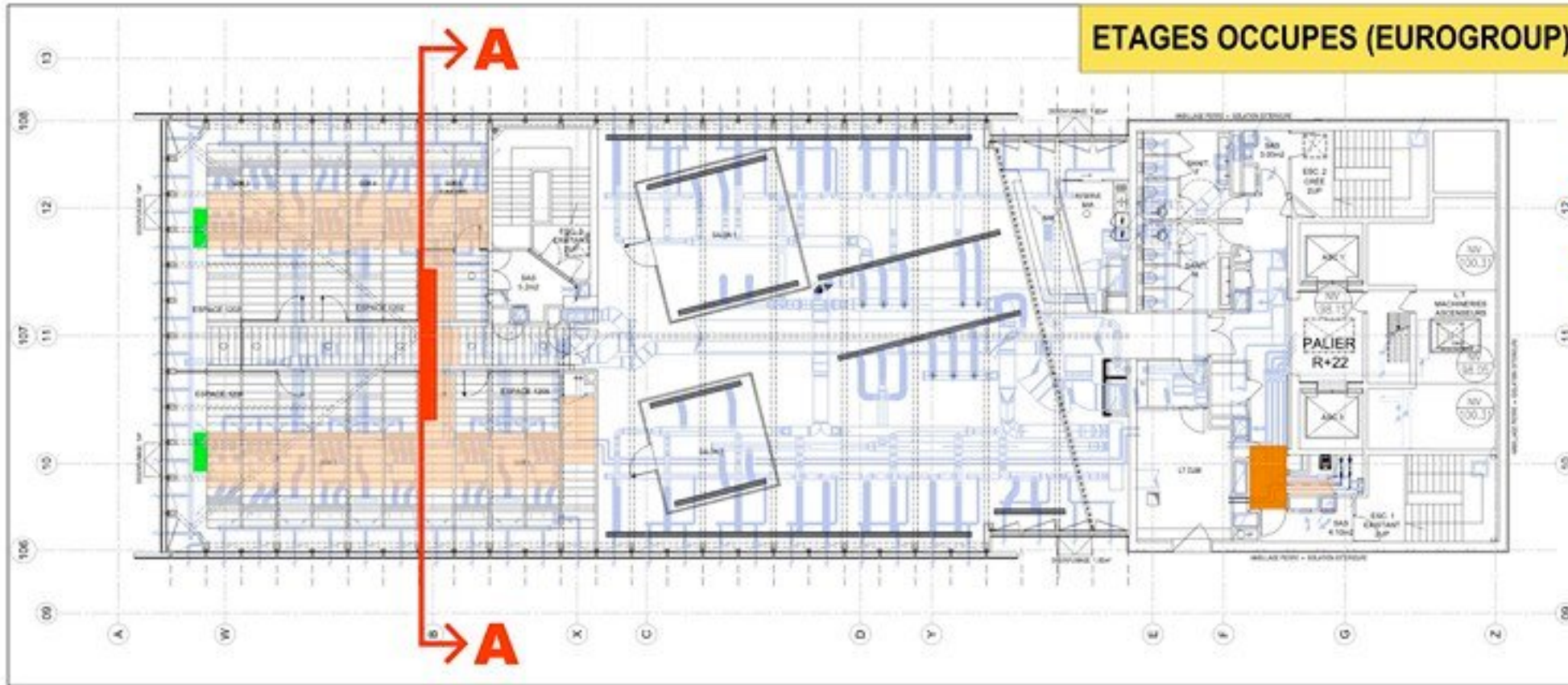

- Faux Plafond en fibre  
dépose soignée stockage et repose
- Faux Plafond métallique à déposer  
dépose soignée stockage et repose
- Faux Plafond BA 13 à démolir
- CVC EXISTANTE

NIV. 22

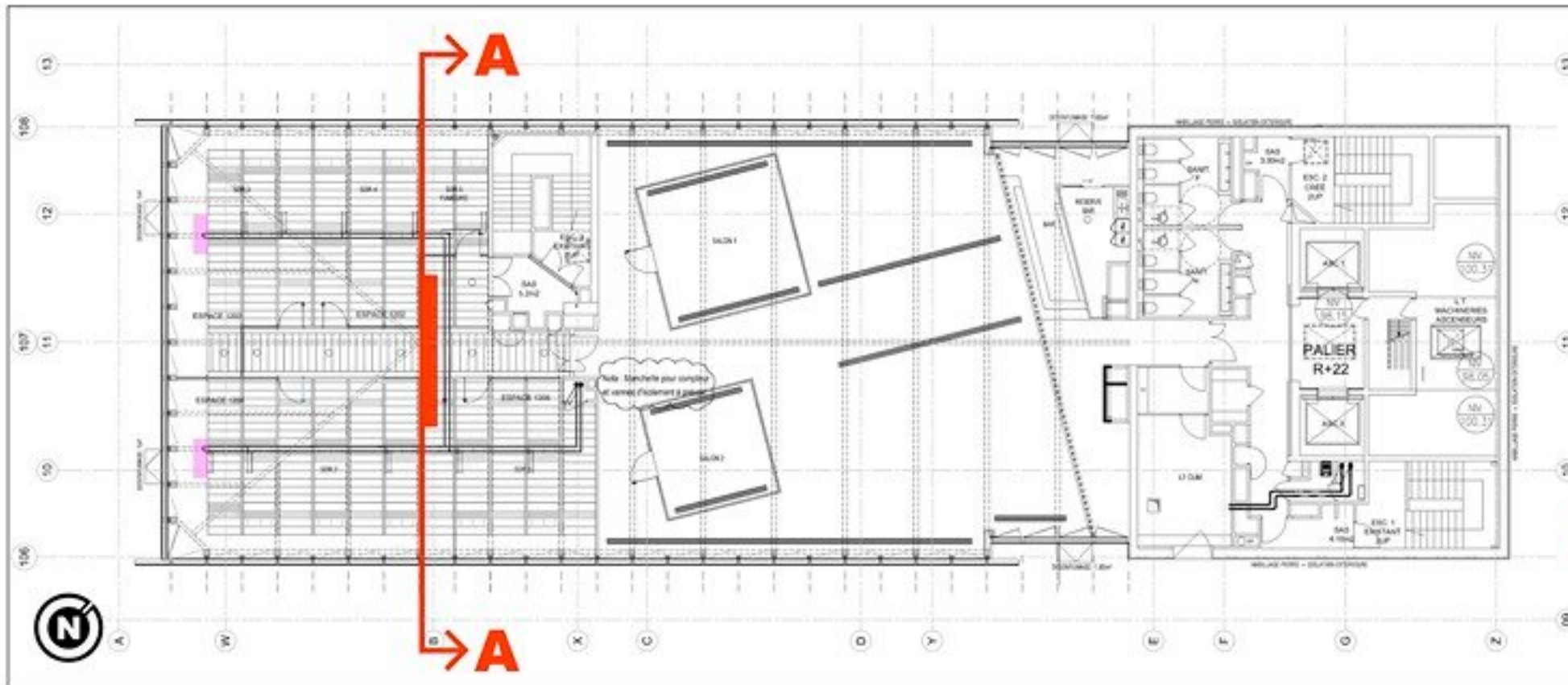

- Faux Plafond BA13 + laine de roche
- NOUVEAUX RESEAUX EAU GLACEE

FAUX PLAFONDS : CONSTRUCTION



## FP DEPOSE COUPE AA

- Faux Plafond en fibre  
dépose soignée stockage et repose
- Faux Plafond métallique à déposer  
dépose soignée stockage et repose
- Faux Plafond BA 13 à démolir
- Carrotage 140mm (CF à recréer)
- CVC EXISTANTE

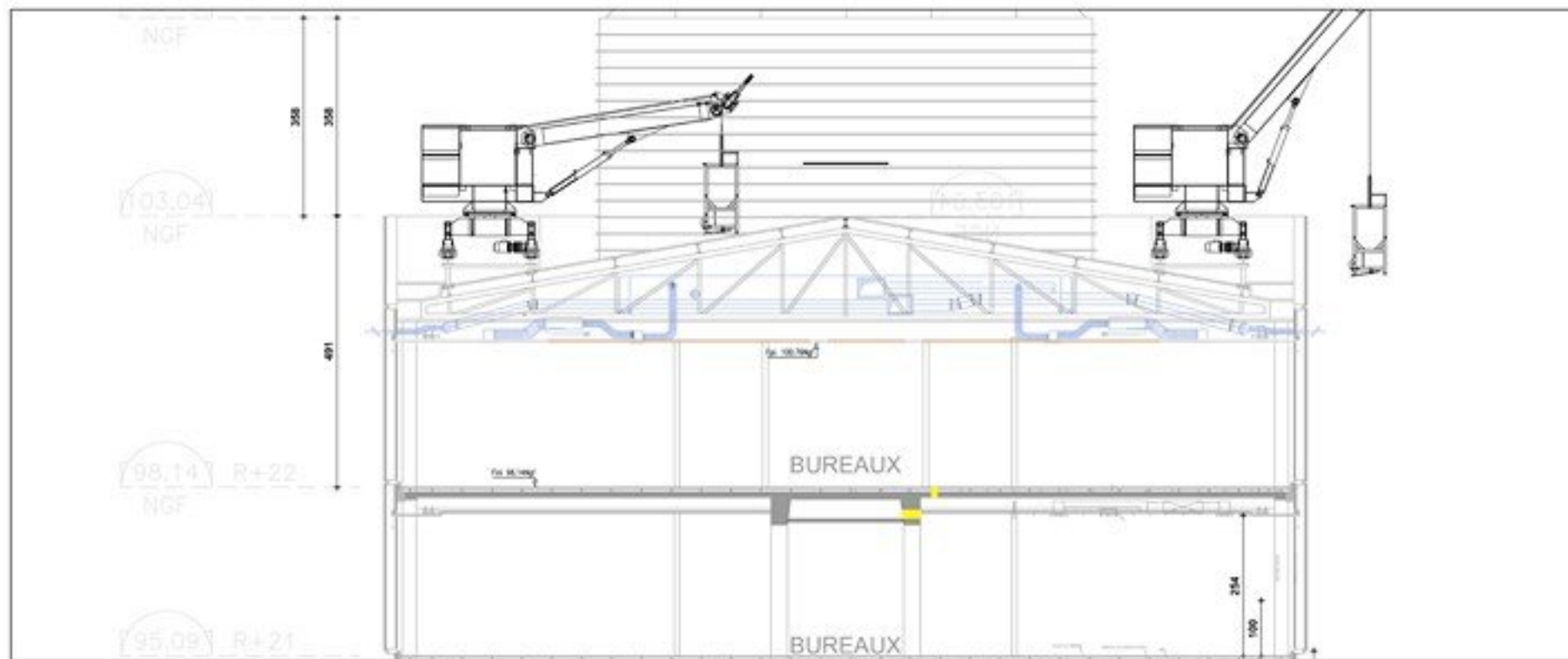

NIV. 22

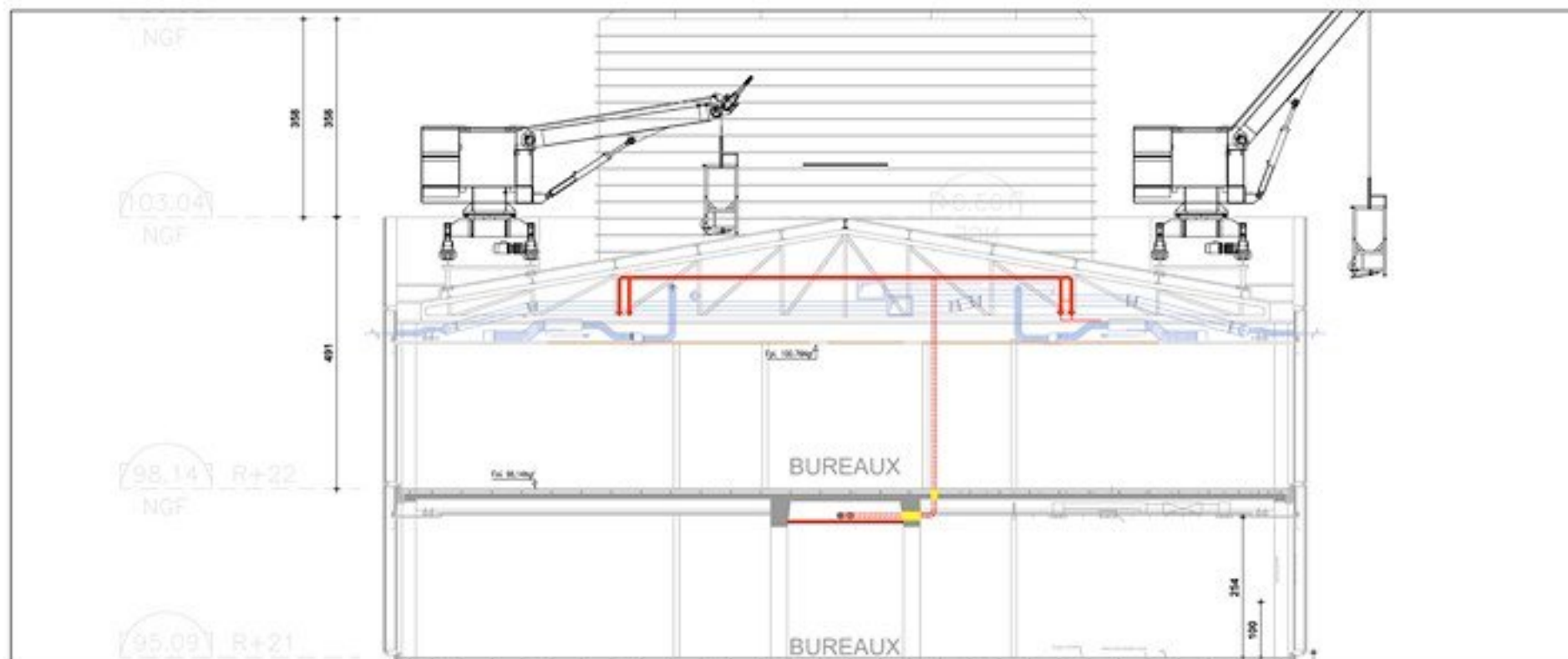

- Faux Plafond BA13 + laine de roche
- NOUVEAUX RESEAUX EAU

## FP CONSTRUCTION COUPE AA

**FP DETAILS COUPE AA // 2 dalles**

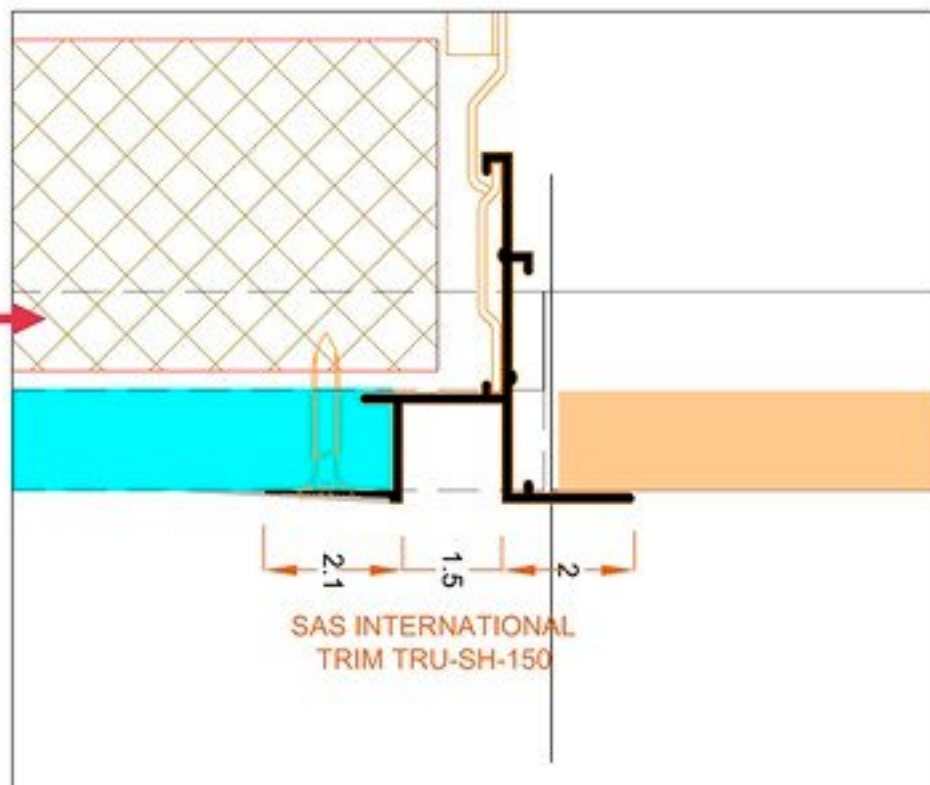
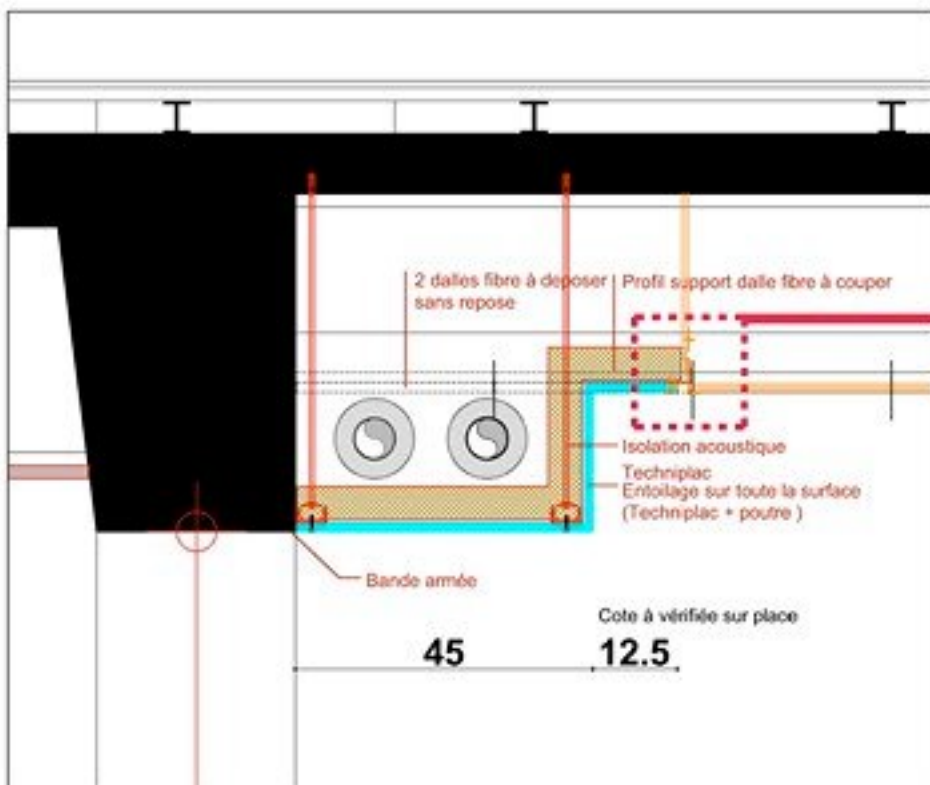

- Faux Plafond en fibre  
dépose soignée stockage et repose
- Isolation acoustique
- Parois BA13 à recréer  
+ cornière d'angle PLATEC Ref. 86557
- Faux Plafond Techniplac

**TOUT NIV.**

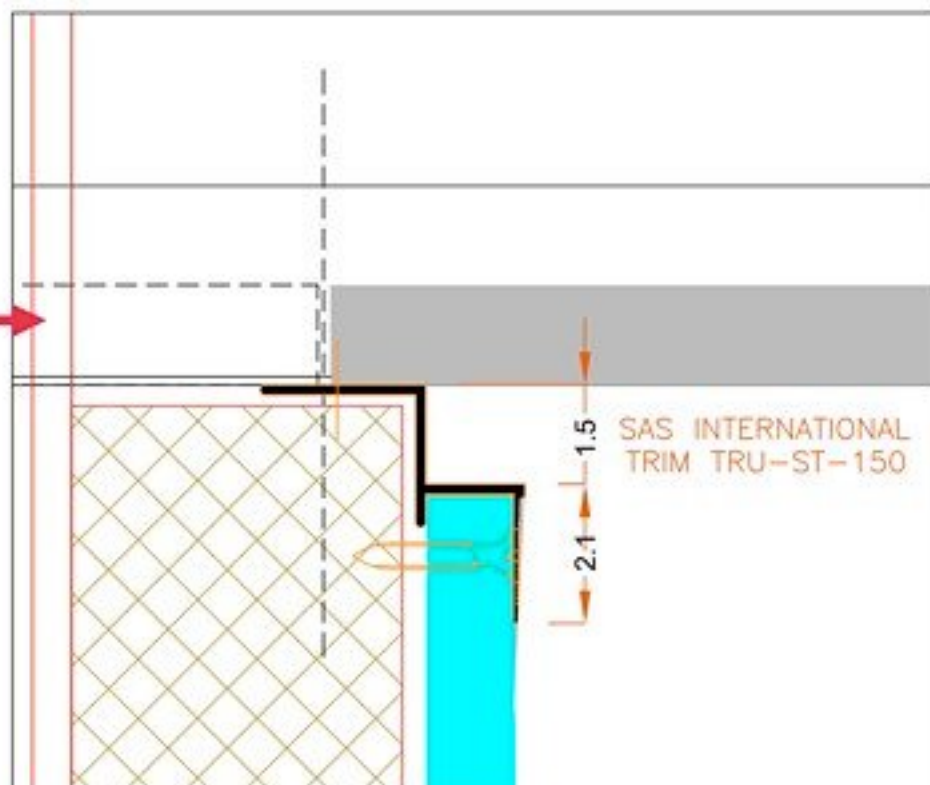
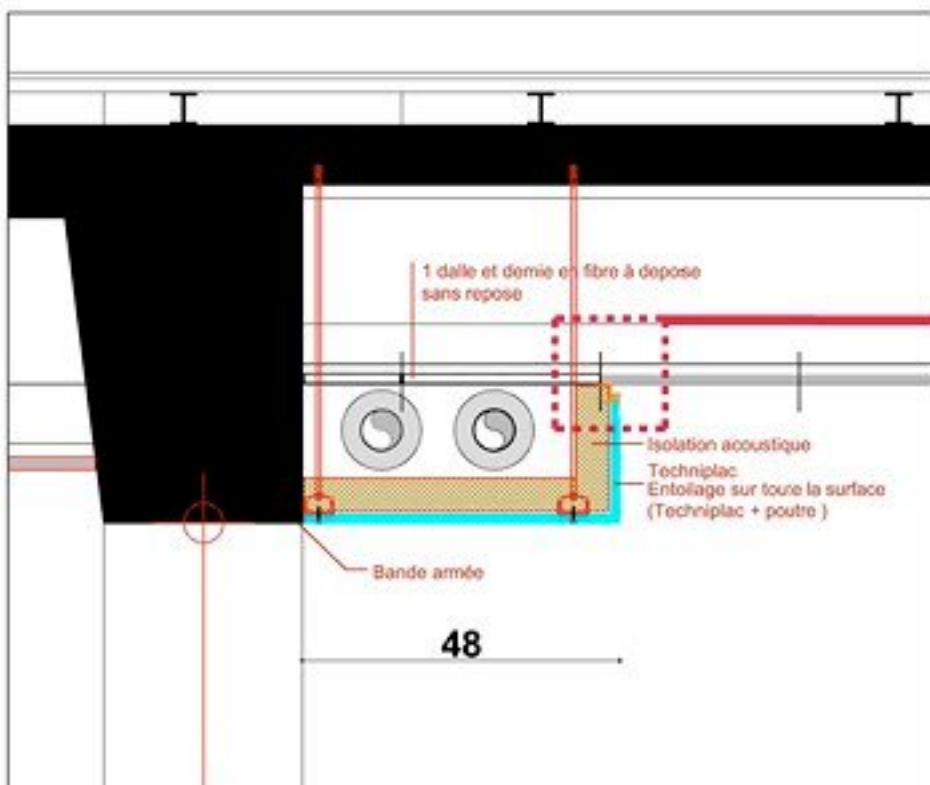

- Faux Plafond en fibre  
dépose soignée stockage et repose
- Isolation acoustique
- Parois BA13 à recréer  
+ cornière d'angle PLATEC Ref. 86557
- Faux Plafond Techniplac

**FP DETAILS COUPE AA // une dalle et demie**

# FP DETAILS COUPE BB

## COTE FACADE

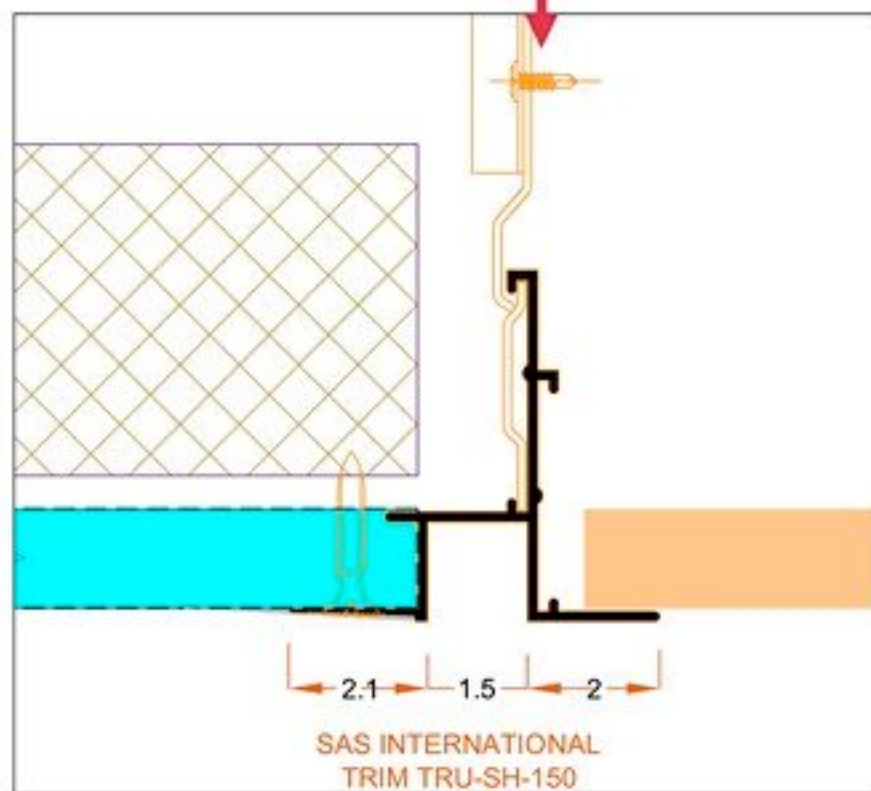
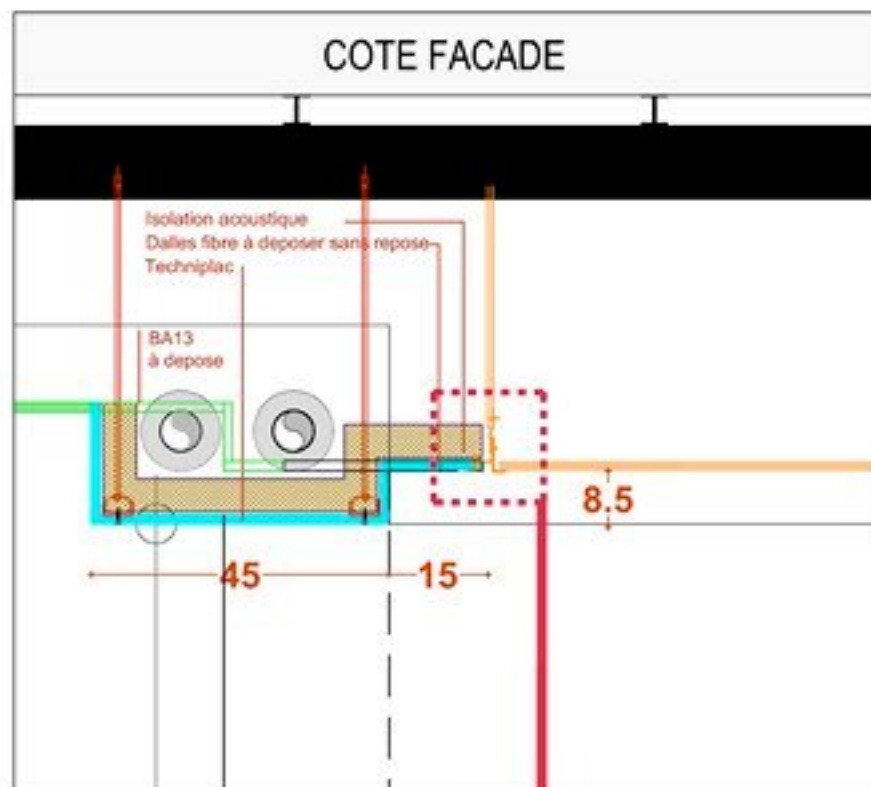

## COTE ENTRE

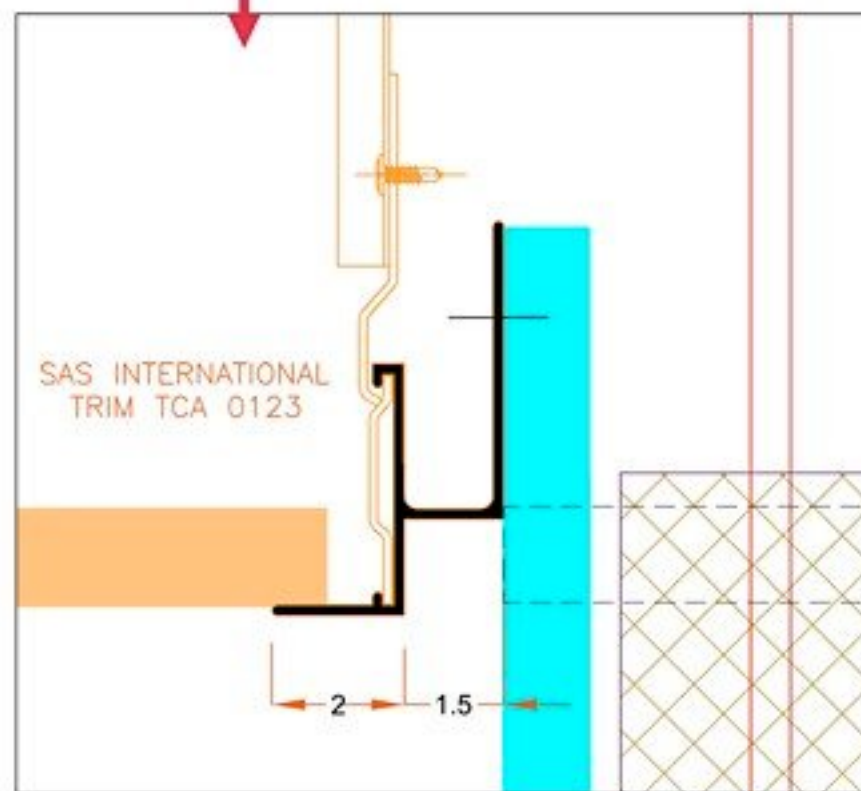
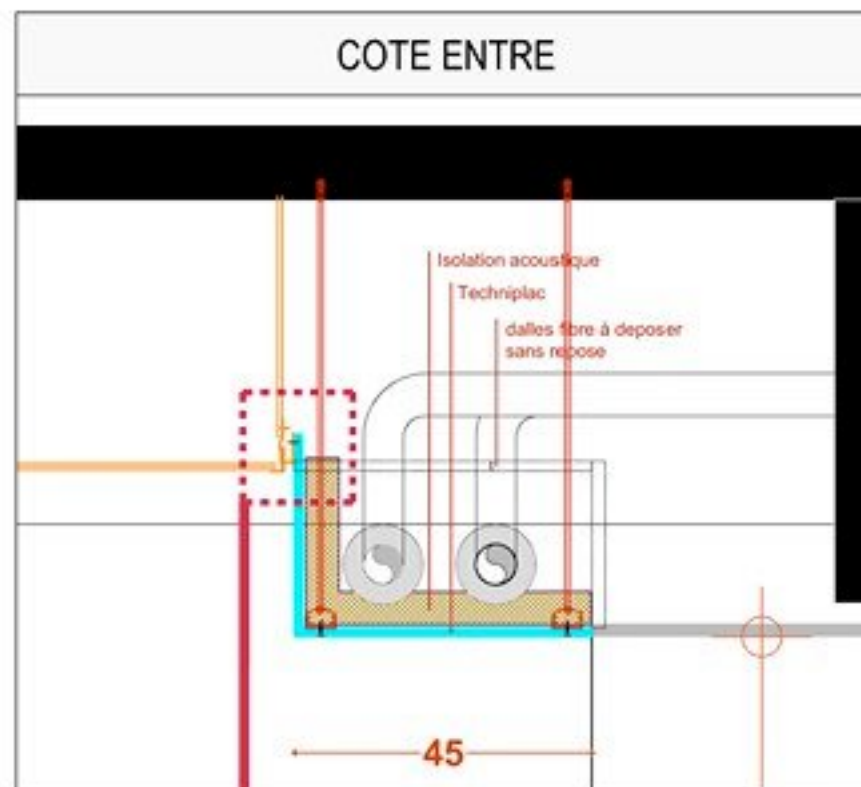

- Faux Plafond en fibre  
dépose soignée stockage et repose
- Isolation acoustique
- Parois BA13 à recréer  
+ cornière d'angle PLATEC Ref. 86557
- Faux Plafond Techniplac

TOUT NIV.



**N.B. :**

La nature et les dimensions des cloisons sont indicatives.  
L'entrepreneur devra relever tous les impacts des nouveaux reseaux sur celles-ci  
avant toute intervention.

**TOUR VISTA // DCE // REPERAGE IMPACTS  
NOUVEAUX RESEAUX SUR CLOISONS**



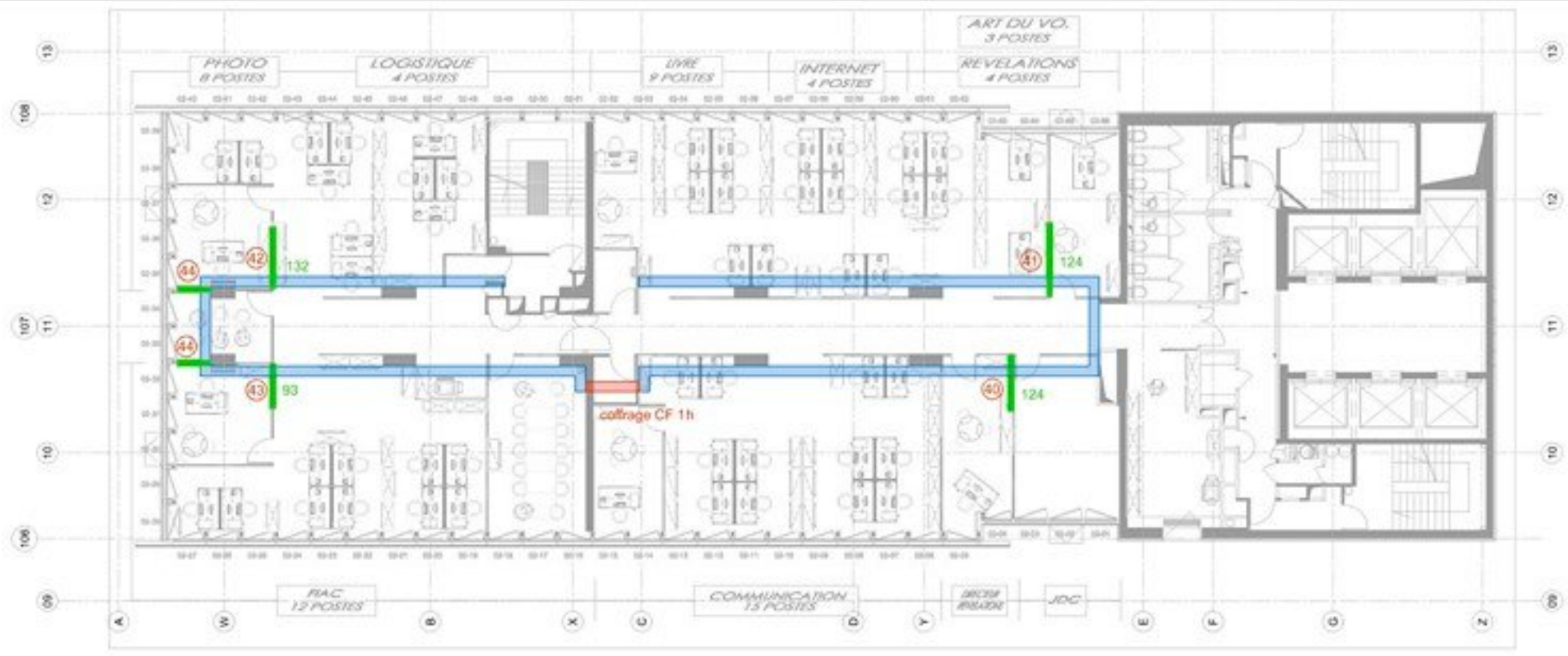

- PORTE A CHANGER
- CLOISON VITREE
- CLOISON PLEINE

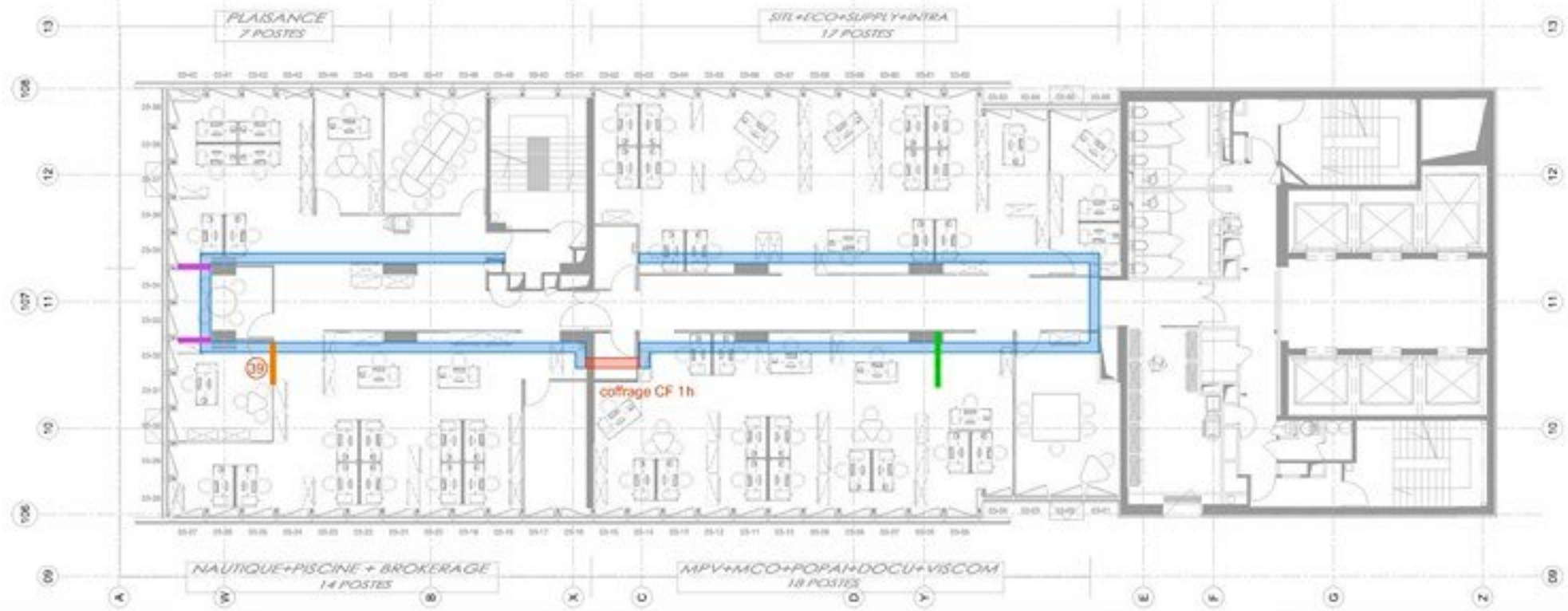



## TOUR VISTA // DCE // PALIER ET ENTREE PLATEAU

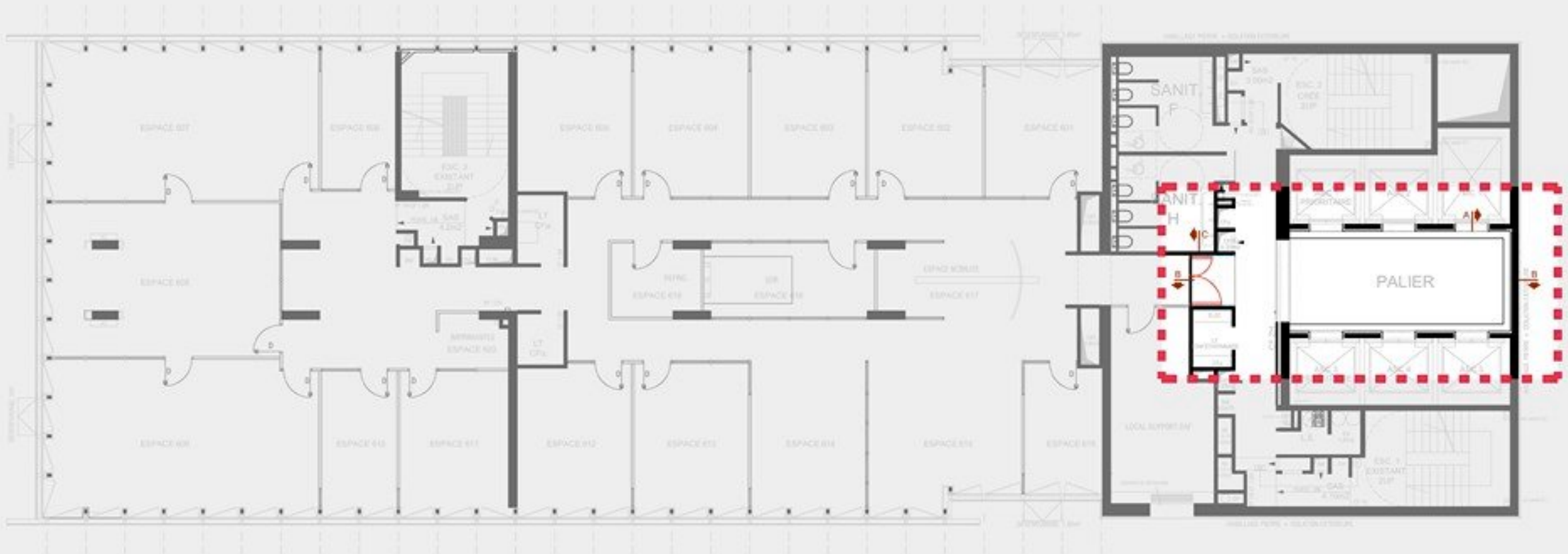

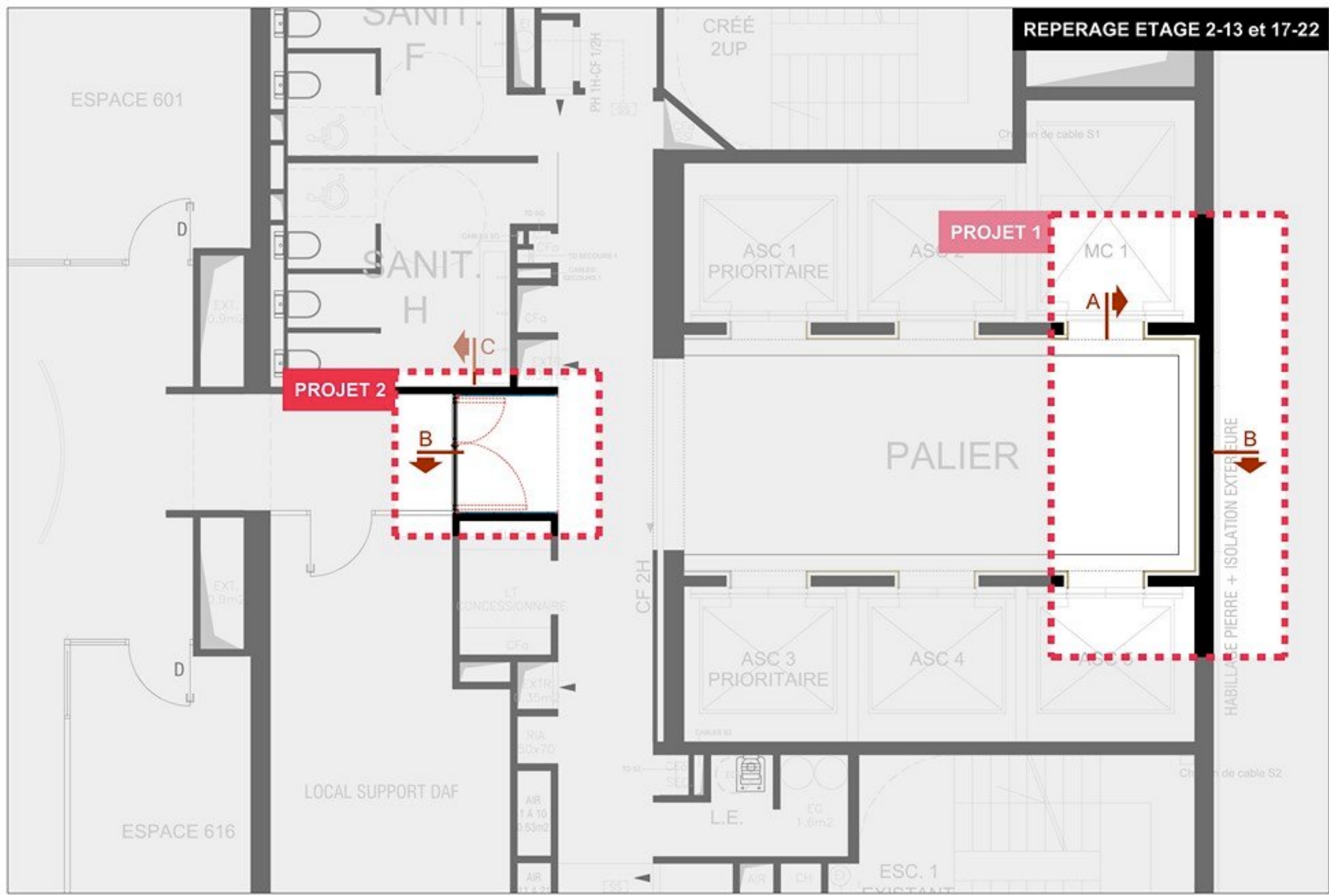

NIV 18

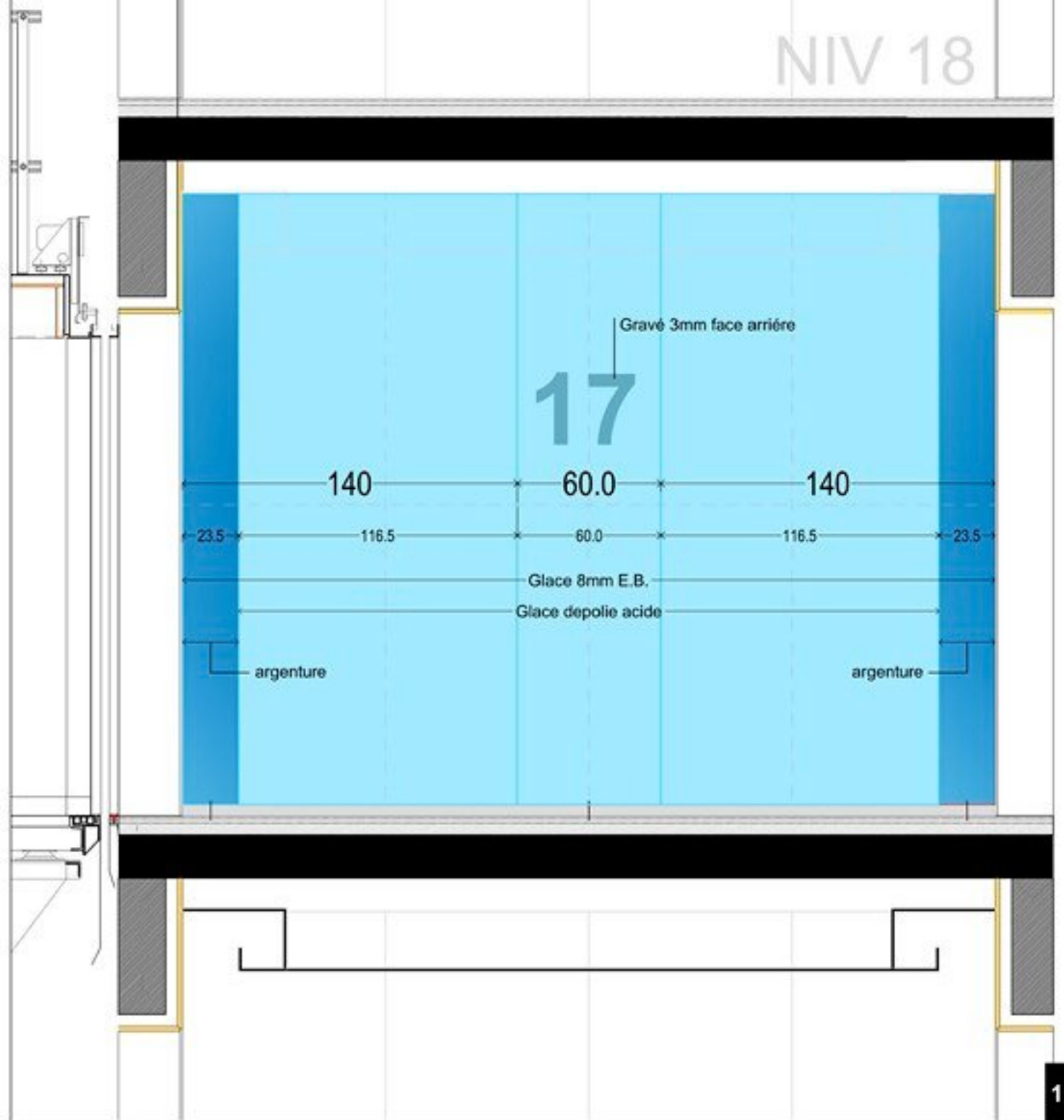

1:20

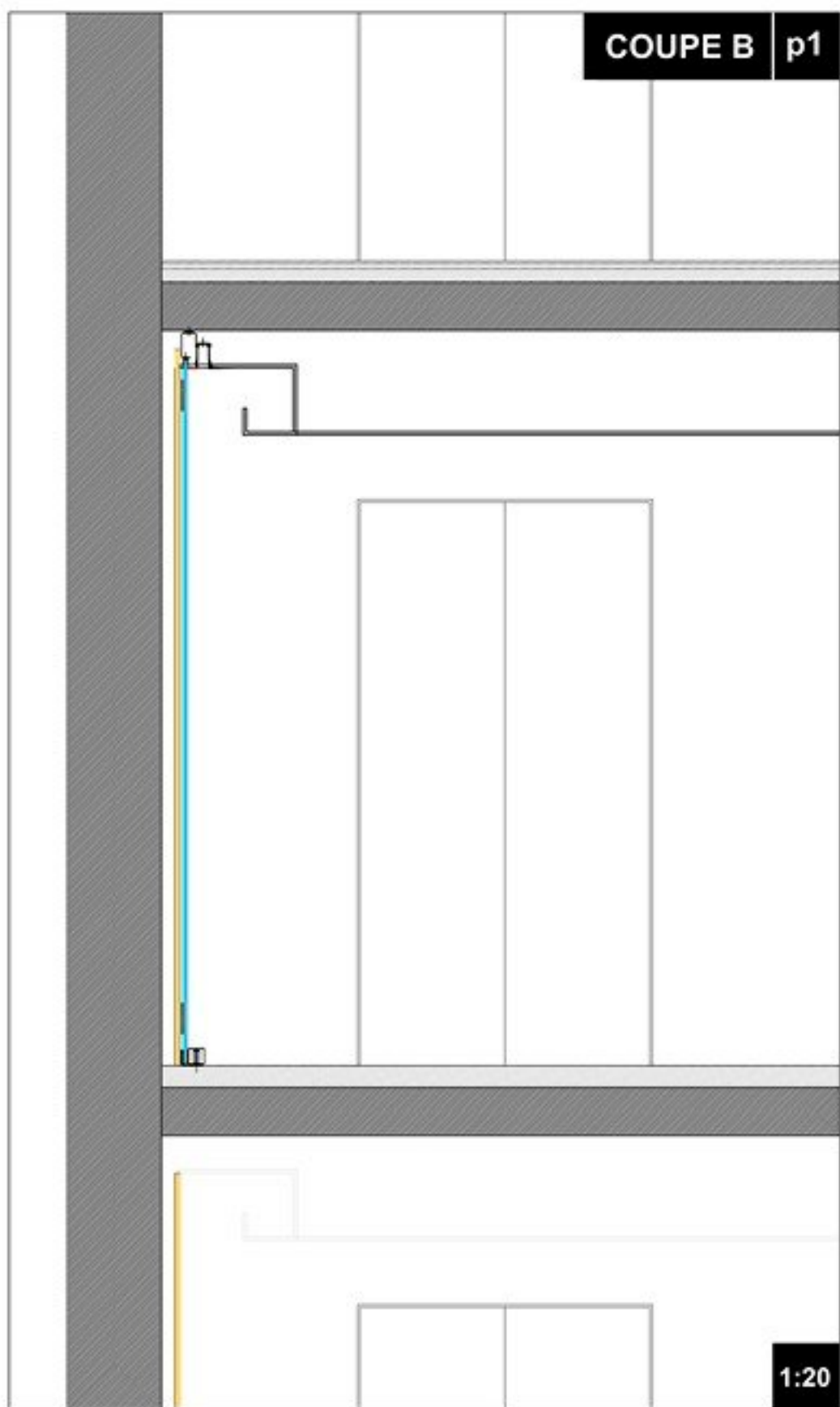

1:20

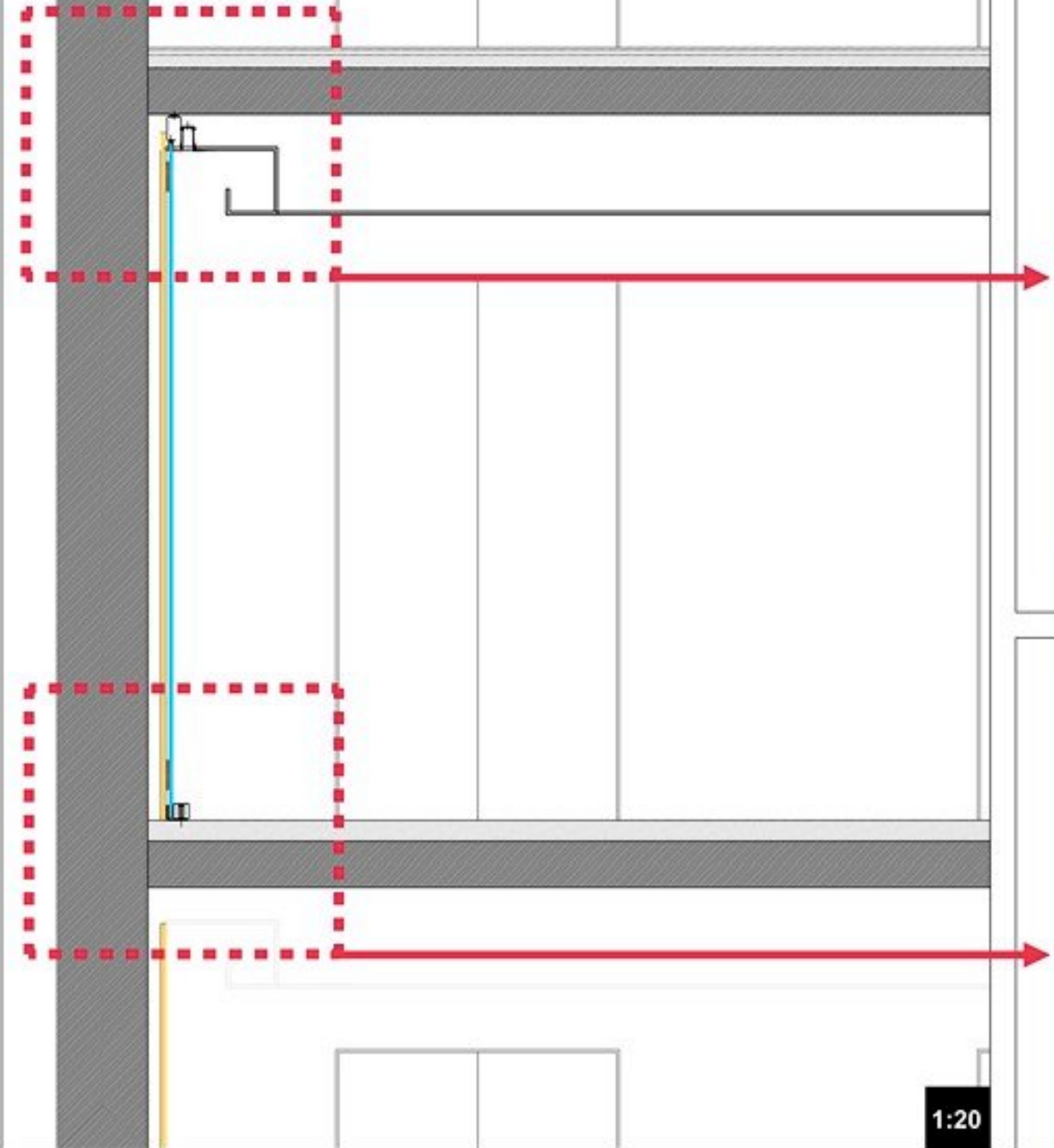

1:20

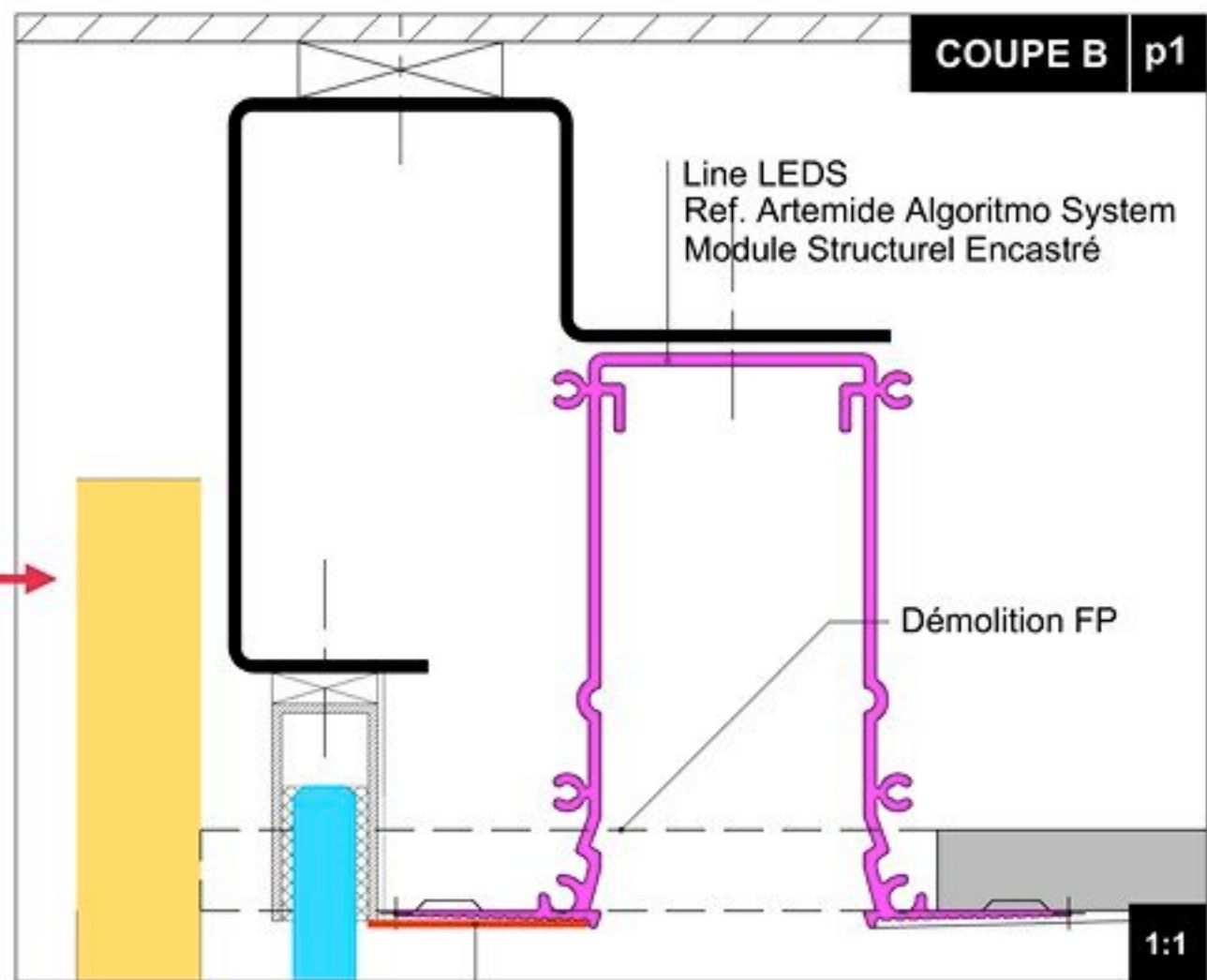

1:1

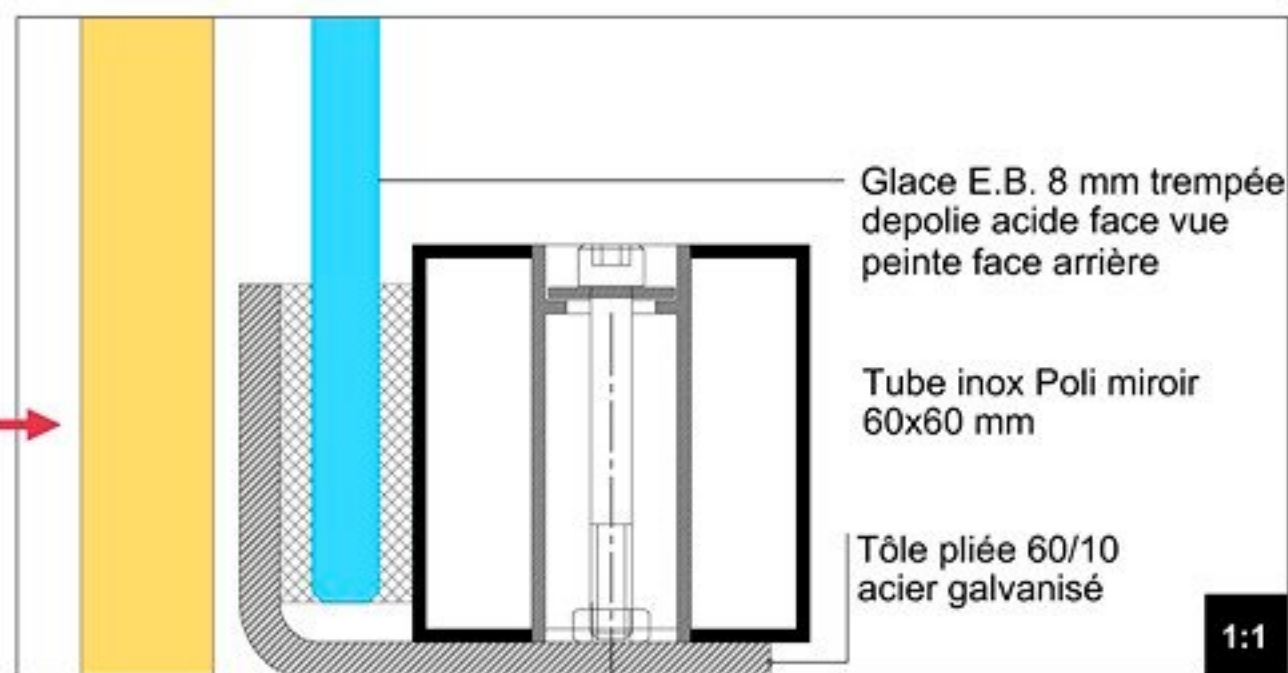

1:1

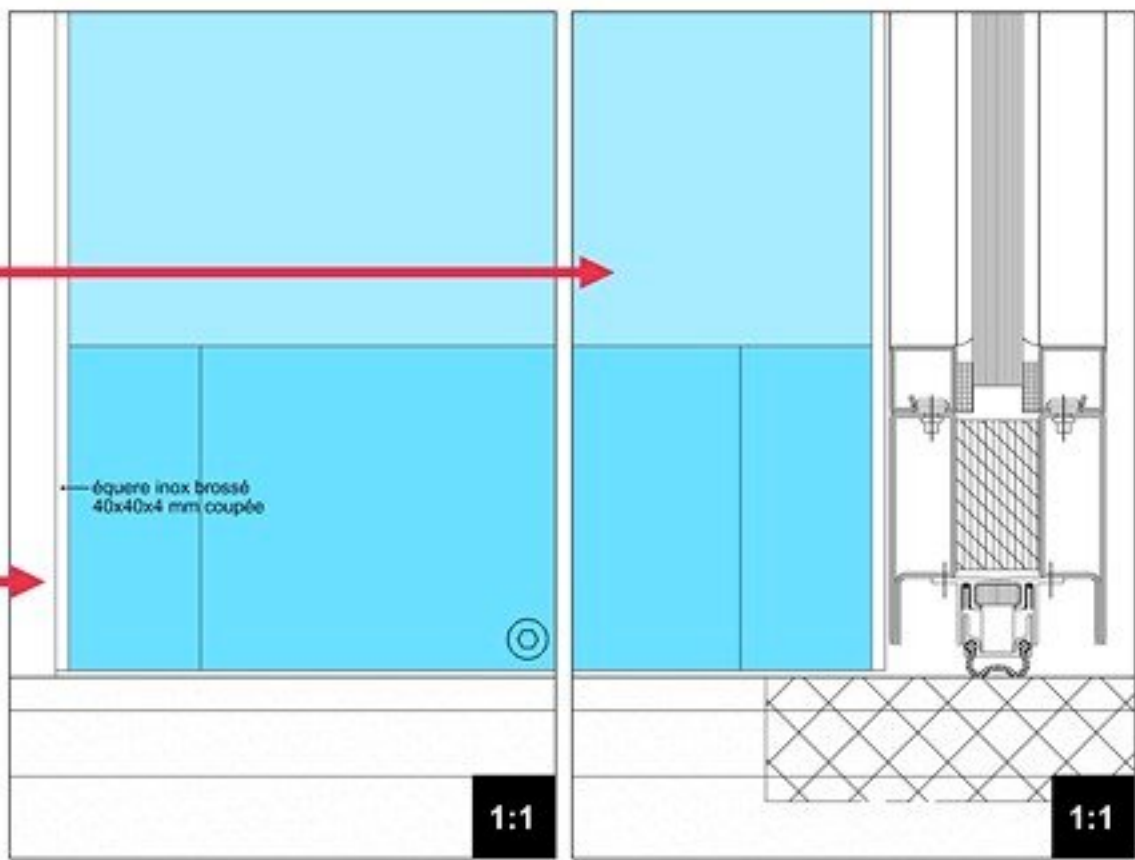
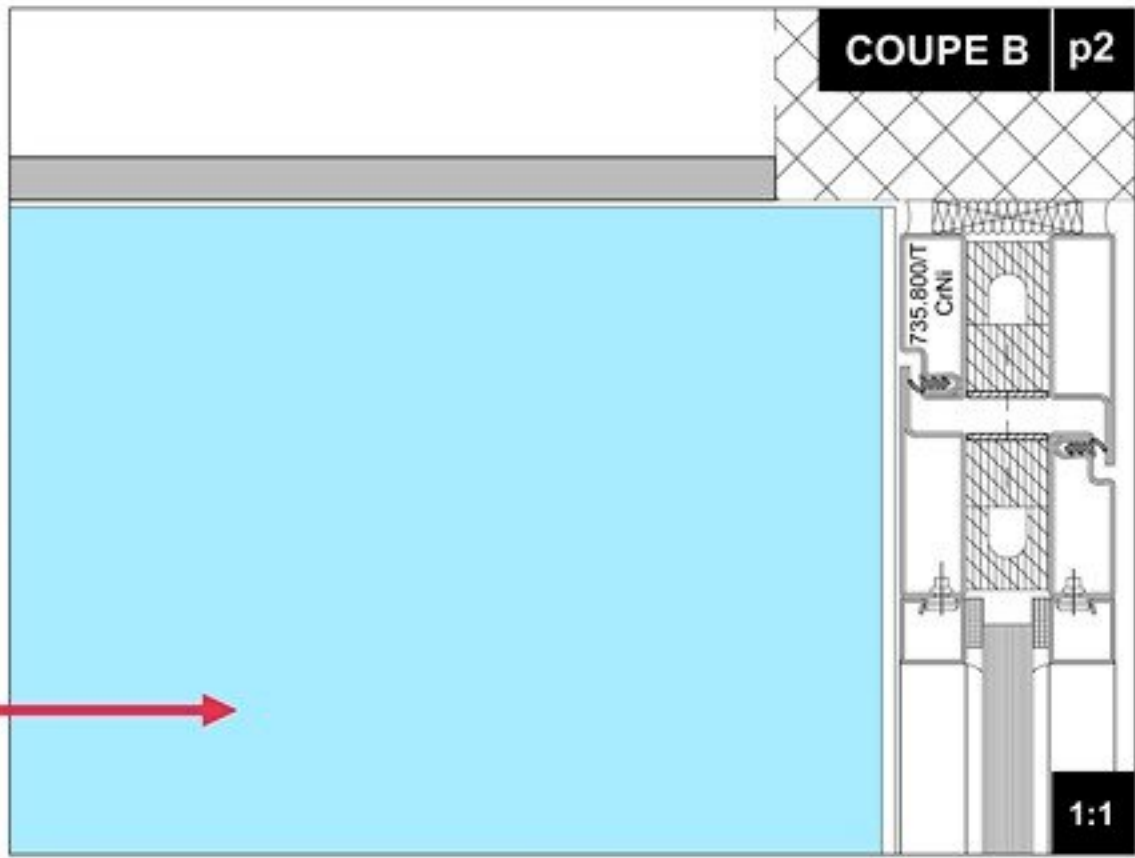
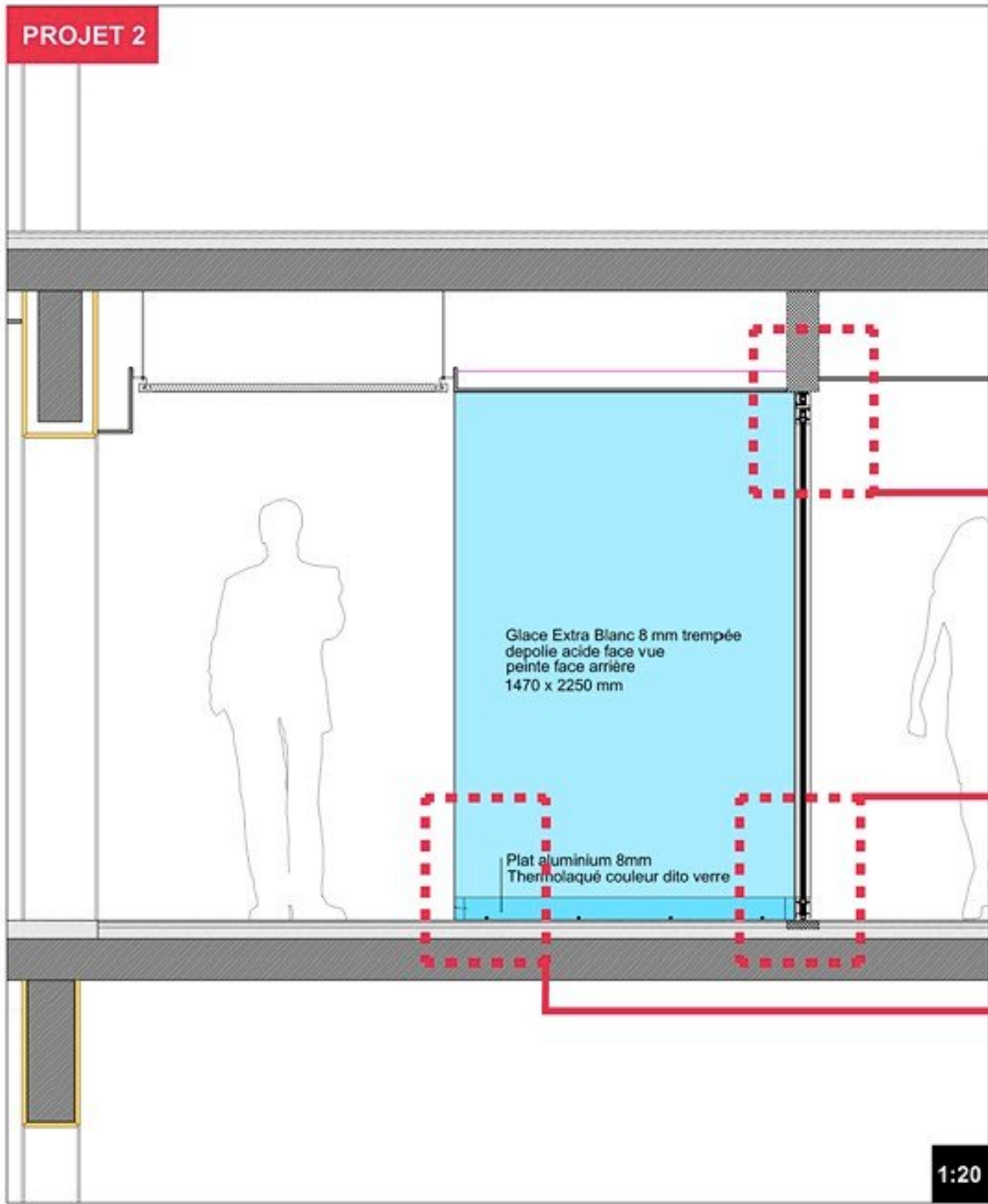

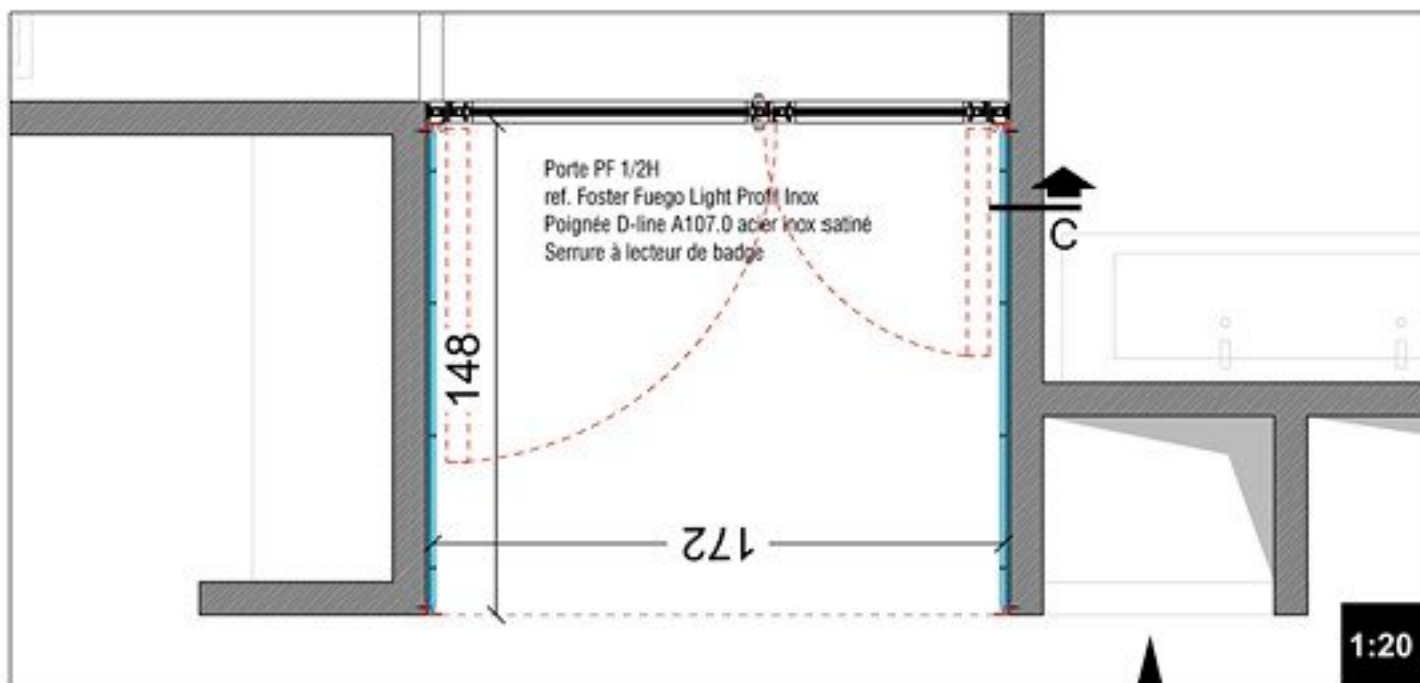
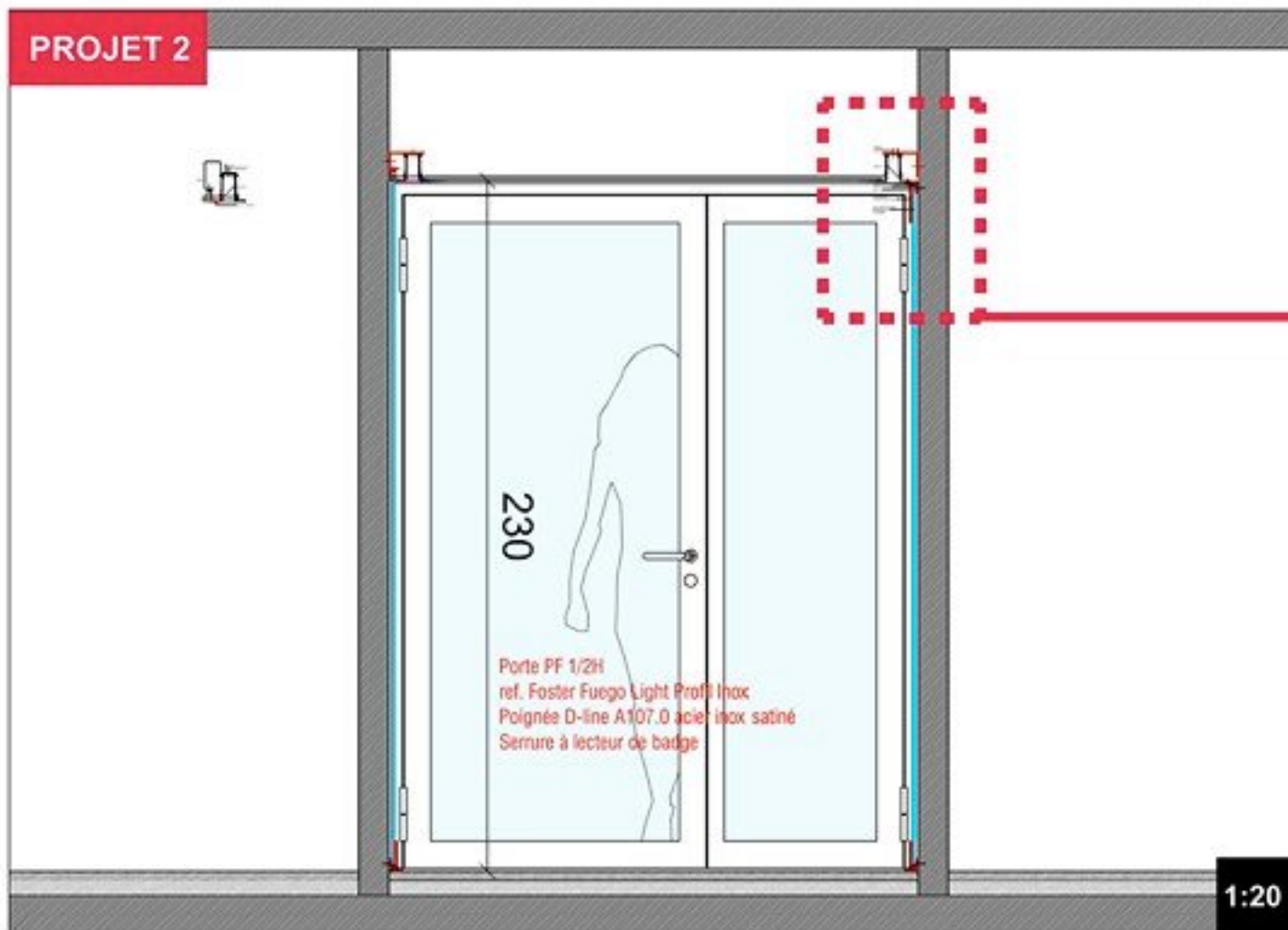

Line LEDS  
Ref. Artemide Algoritmo System  
Module Structurel Encastré

