

LE VAISSEAU 2, allée des Moulineaux 92130 Issy les Moulineaux**MAITRE D'OUVRAGE // Société Foncière Lyonnaise**

M.O. : Société Foncière Lyonnaise 42, rue Washington 75008 Paris Tel: 01 42 97 27 00 Fax: 01 42 97 27 26	A.M.O.
ARCHITECTE / MOEX : Silvio PETRACONE 5, rue Princesse 75008 Paris Tel: 01 46 34 19 00 Fax: 01 46 34 20 00 agence@petracone.com // www.petracone-vodar.fr	DESCRIPTEUR / ECONOMISTE : EGIS BATIMENT 4 RUE DOLORES IBARRURI 93100 MONTREUIL Tel: 01 78 42 72 83 Fax: 01 78 42 72 05
B.E.T. CVC + Electricité CFe/ CFa : ATYS Engineering 41-43, rue Paul Berthelot / C2 303 33300 Bordeaux Tel: 06 58 50 71 88	BUREAU DE CONTROLE : SOCOTEC PARIS 4 RUE DU COLONEL DRIANT 75040 PARIS CEDEX 01 Tel: 01 44 76 16 45
SPACE PLANNING : Studios Architecture 63, av. des Champs Elysées 75008 Paris Tel: 01 44 95 86 69 Fax: 01 44 95 86 60	COORDONATEUR S.P.S :
PAYSAGISTE : Vert Ligne Jardins 2, rue du Perreux 95300 Ennery Tel: 01 30 38 80 99	COORDINATEUR SSI :
B.E.T CUISINE : Conceptions Nouvelles 52, rue d'Estienne d'Orves 92500 Rueil Malmaison Tel: 01 47 08 96 50 Fax: 01 47 08 96 50	PILOTE :
B.E.T. ENVIRONNEMENT :	B.E.T. ACOUSTIQUE :

**DOSSIER MARCHÉ
DÉTAILS**

DATE INDICE: 19.06.15

ECHELLE:

PAGES:

AFFAIRE	PHASE	EMETTEUR	LOT	NIVEAU	ZONE	TYPE	NUMERO	INDICE
SBI	MAR	ARC						A

Sommaire

1 Sanitaires

2 Faux plafonds

2-1 : Niv.0 // métallique + Ba13

2-2 : Niv.1/2 // bureau // verre

2-3 : Niv.1 // entrée // verre

2-4 : Niv.2 // salle de réunion // Ba13

3 Ventelles

3-1 : Ventelles / Coupe // nombre de ventelles

3-2 : Ventelles / Coupe // Ventelle type A / B

3-3 : Détail / Plan

4 Raccordement escalator

5 Elargissement porte "escalier A"

6 Capot regulateur chauffage

7 Parois cafétéria / bureau

8 Estrade cafétéria

9 Terrasse cafétéria

9-1 : Plan

9-2 : Coupe A-A

9-3 : Coupe B-B

9-4 : Coupe C-C

DETAILS

SFL // LE VAISSEAU

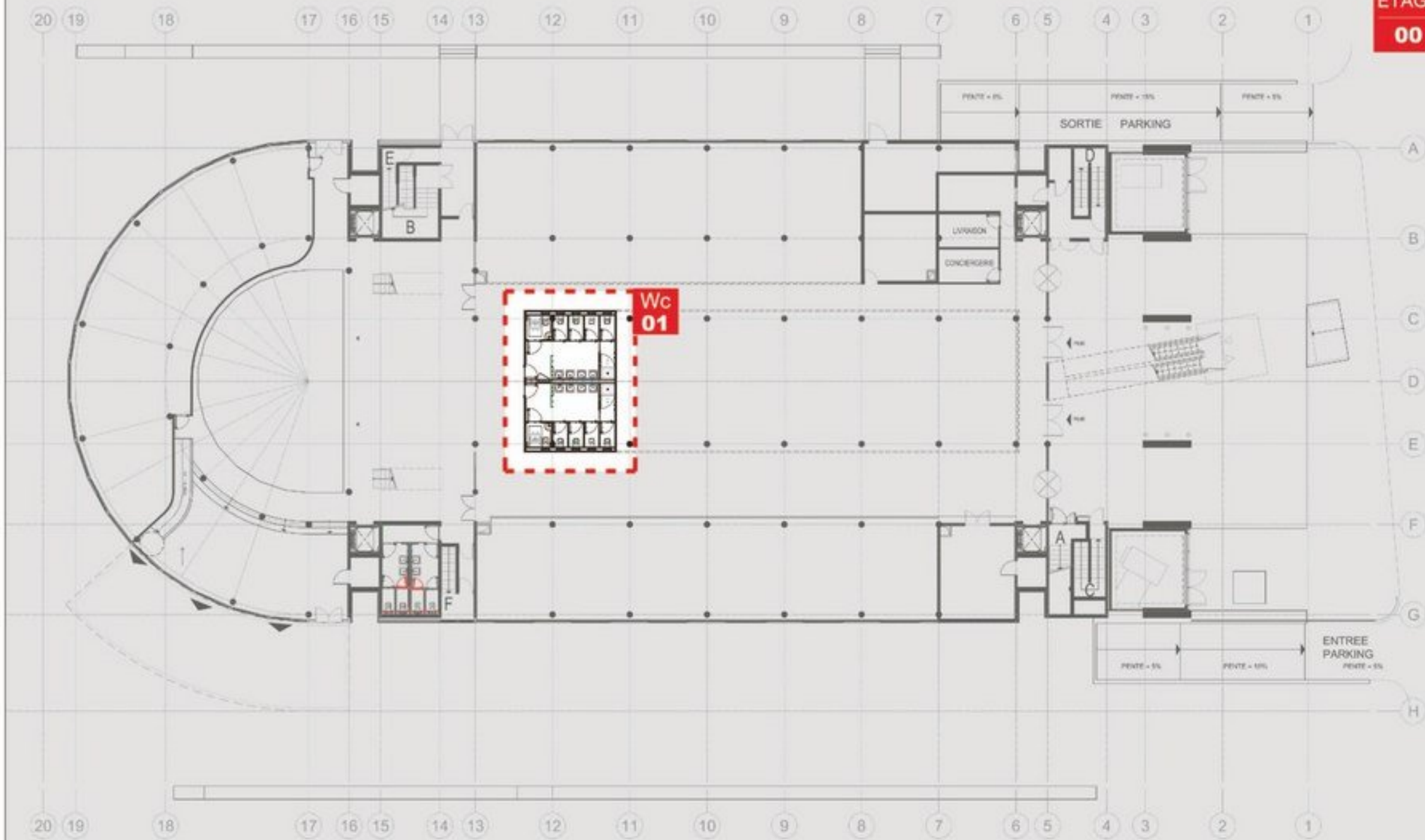

LEGENDE SANITAIRES**FINITIONS SUR SOLS**

S1 LÉS CAOUTCHOUC / NORA / NORAPLAN UNI
ARTICLE 1461 / COULEUR #2845

FINITIONS SUR MURS / PORTES

M1 ENDUIT SEMIN SUR CARRELAGE EXISTANT
M2 CLOISON BA.13 HYDROFUGE + PEINTURE RAL 9010
M3 TRAPPE DE VISITE 50x50 KNAUF PLP
M4 CLOISON BA.13 HYDROFUGE + PEINTURE PANTONE 4975
+ PLINTHE h=7cm MEME NU QUE LA PARI
M5 RENFORT D'ANGLE / PLATEC CONTOUR / #86557
M6 GRÉS ÉMAILLÉ MAT / PAVIGRÉS 21 / 20cmx20cm / PP364 UNI BERINGELA
M7 PLINTHE ALU 15/10° THERMOLAQUÉ TEINTE MUR COLLÉE SUR C.P.

FINITIONS TEINTE PEINTURE

PE1 PEINTURE RAL 9010
PE2 PEINTURE PANTONE 4975

FINITIONS SUR PLAFONDS

FP1 Ba.13 HYDROFUGE À PEINDRE RAL 9010
FP2 Ba.13 HYDROFUGE À PEINDRE PANTONE 4975

MIROITERIE

MR1 VERRE TREMPÉ 8mm PELULAQUE AVEC RÉSERVES MIROIRS
SABLAGE FACE 2 h=7CM + FRAISAGE
COLLÉ SUR ÉCHELLE MÉDIUM HYDROFUGE 22mm
MR2 MIROIR 8mm JPP COLLÉ
MR3 PARE DOUCHE / VERRE TREMPÉ SABLÉ + SYSTÈME DORMA S2004
#870.278.501.99 / 874.016.000.99 / 874.063.000.99 / 875.017.501.99

SERRURERIE

SR1 PLINTHE INOX RECUIT BRILLANT 15/10° H=7cm
COLLÉE SUR MÉDIUM HYDROFUGE 10mm
SR2 PROFIL D'ARRÊT / ADESOL ALU ANODISÉ / #526.510
SR3 BARRE DE SEUIL / ADESOL ALU ANODISÉ / #164910
SR4 PROFIL D'ARRÊT / SAS INTERNATIONAL / #TRUJRT-250
SR5 PROFIL D'ARRÊT / SAS INTERNATIONAL / #TRUJET-125F
SR6 PLAT INOX POLI MIROIR 40/10° COLLÉ

MENUISERIE

PO1 PORTE COULISSANTE TYPE SCRIGNO "BASE" 600x2040
POIGNÉE D LINE PUSH PLATES # 14.4011.02.125

APPAREILS SANITAIRES

AP1 BÂTI SUPPORT LAVABO / GEBERIT Duofit Lavabo / #111.434.00.1
AP2 LAVABO SUSPENDU / BETTE / BETTEBOWL BLANC / #A027
AP3 ROBINET MITIGEUR MURAL ÉLECTRONIQUE
SUPRATECH ANOMATIC / #Res-260
AP4 DISTRIBUTEUR DE SAVON MURAL ÉLECTRONIQUE
SUPRATECH TUBULAR (sur secteur) / #Res-37
+ COLLERETTE LAITON CHROMÉ Ø DITO MITIGEUR
AP5 RÉSERVE DE SAVON DISTRIBUTION ÉLECTRONIQUE
SUPRATECH TUBULAR (sur secteur) / #Res-37
AP6 SIPHON TOTEM CHROMÉ ROCA / #MINIMAL A506403810
AP7 BÂTI SUPPORT WC / GEBERIT / DUDFIX SIGMA 12 / #111.333.00.5
AP8 CUVETTE SUSPENDUE / DURAVIT / HAPPY D2 BLANC / #222109
AP9 CUVETTE SUSPENDUE PMR / DURAVIT / HAPPY D2 BLANC / #255009
AP10 ABATTANTS CUVETTES / DURAVIT / HAPPY D2 BLANC / SOFTCLOSE / #006459
AP11 PLAQUE DE DÉCLENCHEMENT / GEBERIT / OMÉGA 30 / #115.080.KJ.1
AP12 BARRE DE MAINTIEN PMR / DELABIE 60cm Inox brossé / #50506P2
AP13 COMBINÉ ESSUIE-MAINS POURBILLE / AXEJURO (version encastrée)
#AXG230E94 / Blanc RAL 9010 / Sans ouverture voir plan architecte
AP14 LAVABO DURAVIT / ARCHITEC ANGLE / #044845
PRÉPERCÉ 2 TROUS H=65 DU SOL FINI
AP15 ROBINET MITIGEUR / RAMON SOLER / DRAKO CHROMÉ / #3301 SVA
AP16 DISTRIBUTEUR DE SAVON / VOLA CHROMÉ / #T36L
AP17 DOUCHE EXTRA PLATE / DURAVIT / DURAPLAN BLANC / RM#enox: #720080000000001
AP18 ENSEMBLE DOUCHE / RAMON SOLER / TERMOAROLA CHROMÉ / #2854-K

APPAREILS ELECTRIQUES

EL1 ECLAIRAGE SANITAIRES / TARGETTI / #QUICKLED 9w blanc
EL2 ECLAIRAGE SANITAIRES MIROIR / A.V.G // PROFIL CORNER 20
ANGULAIRE / ÉCRAN OPAQUE ANGULAIRE BLANC
EL3 DÉTECTEUR DE PRÉSENCE / S.E.G / LUXOMAT / #PO3N.1C.NO.PP-FP
EL4 LUMINAIRE LED / DEBBAS FRANCE / #RLED 2 24V

VENTILATION MÉCANIQUE CONTRÔLÉE

VM1 LINDAS / AIRY / #AIRYPP SQUA 140x140

QUINCAILLERIE PORTES

Q1 CHARNIÈRE DE PORTE / ARGENTA INVISIDOOOR
Q2 POIGNÉE DE PORTE / EUXOS / COLOMBO SLIM / #FF 11 RSB-CH chromé brillant
Q3 PATERE MURALE / EUXOS / TONIC LINE / #TL 0403 Inox brossé
Q4 BUTÉE DE PORTE / EUXOS / COLOMBO / #CD 112 CH chromé brillant

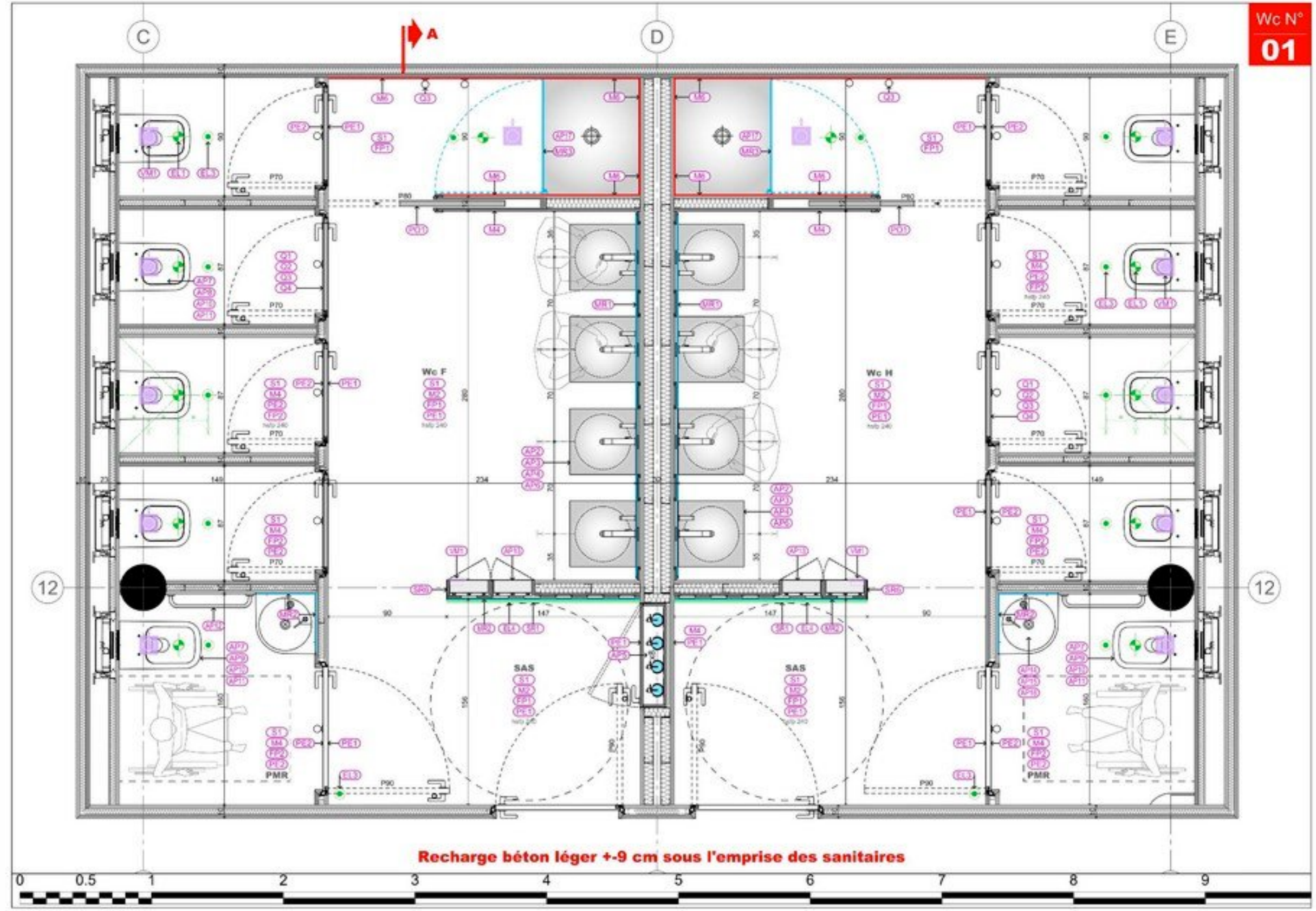

Recharge béton léger +9 cm sous l'emprise des sanitaires

12

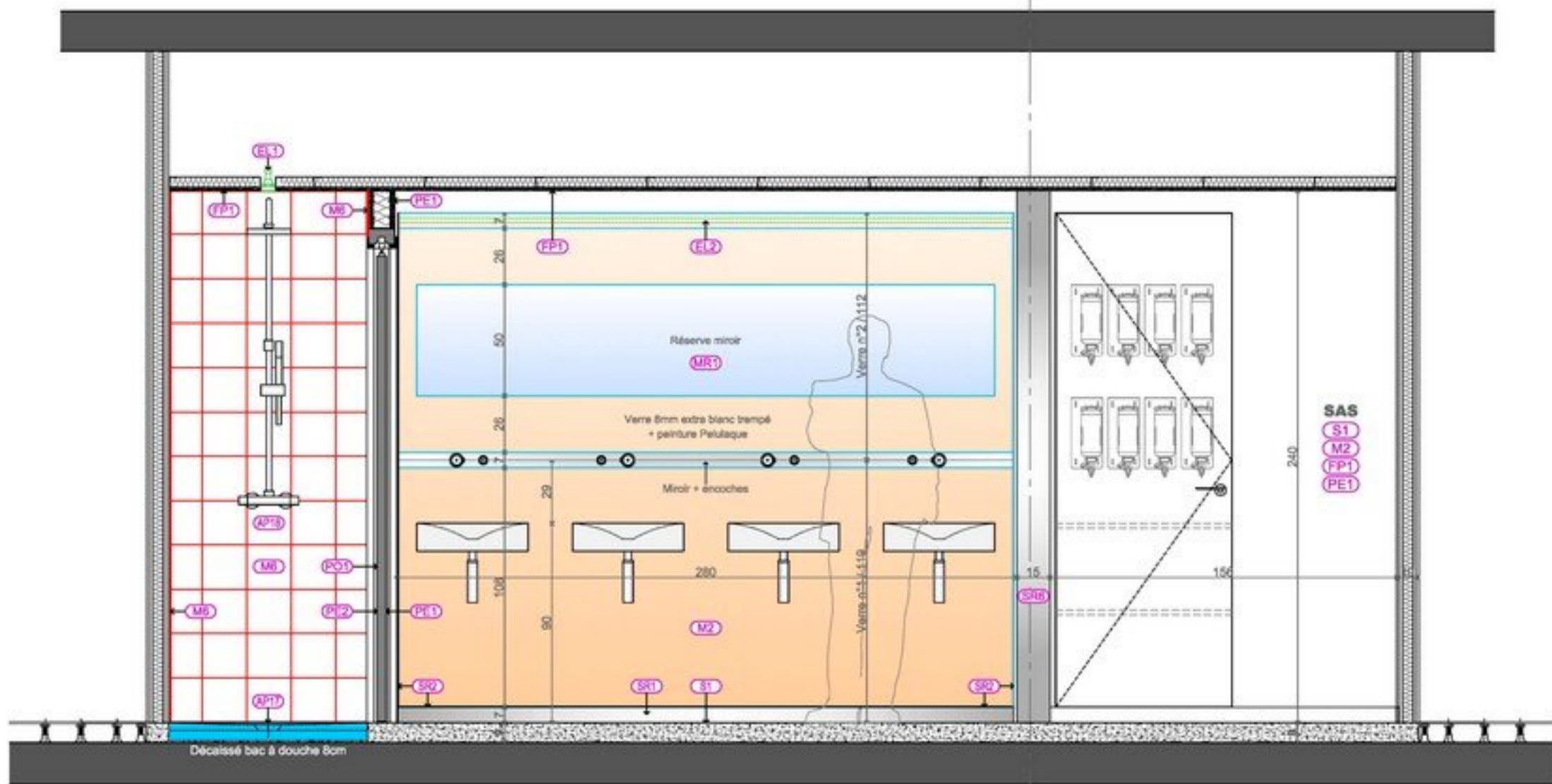

Recharge béton léger +9 cm sous l'emprise des sanitaires

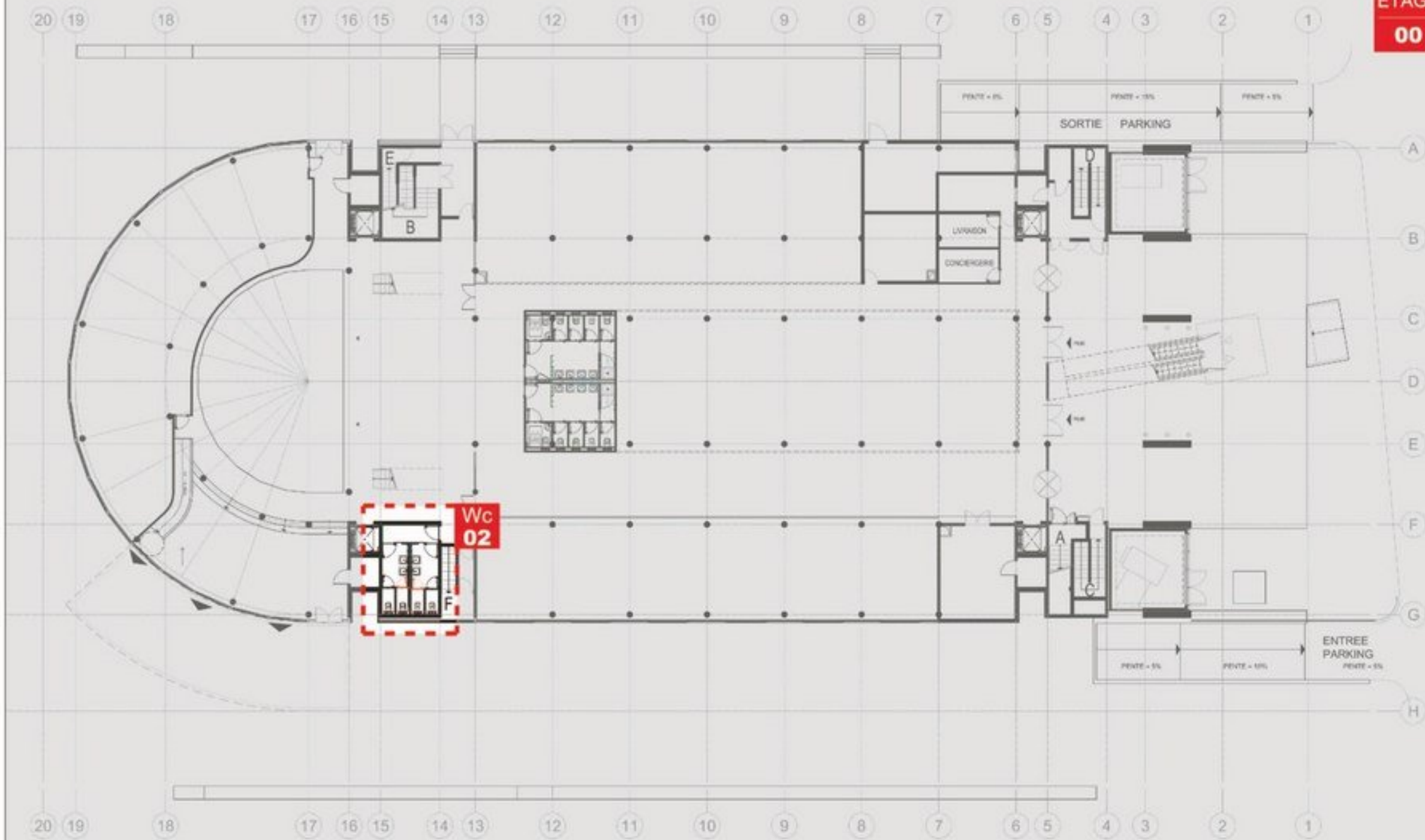

Wc
02

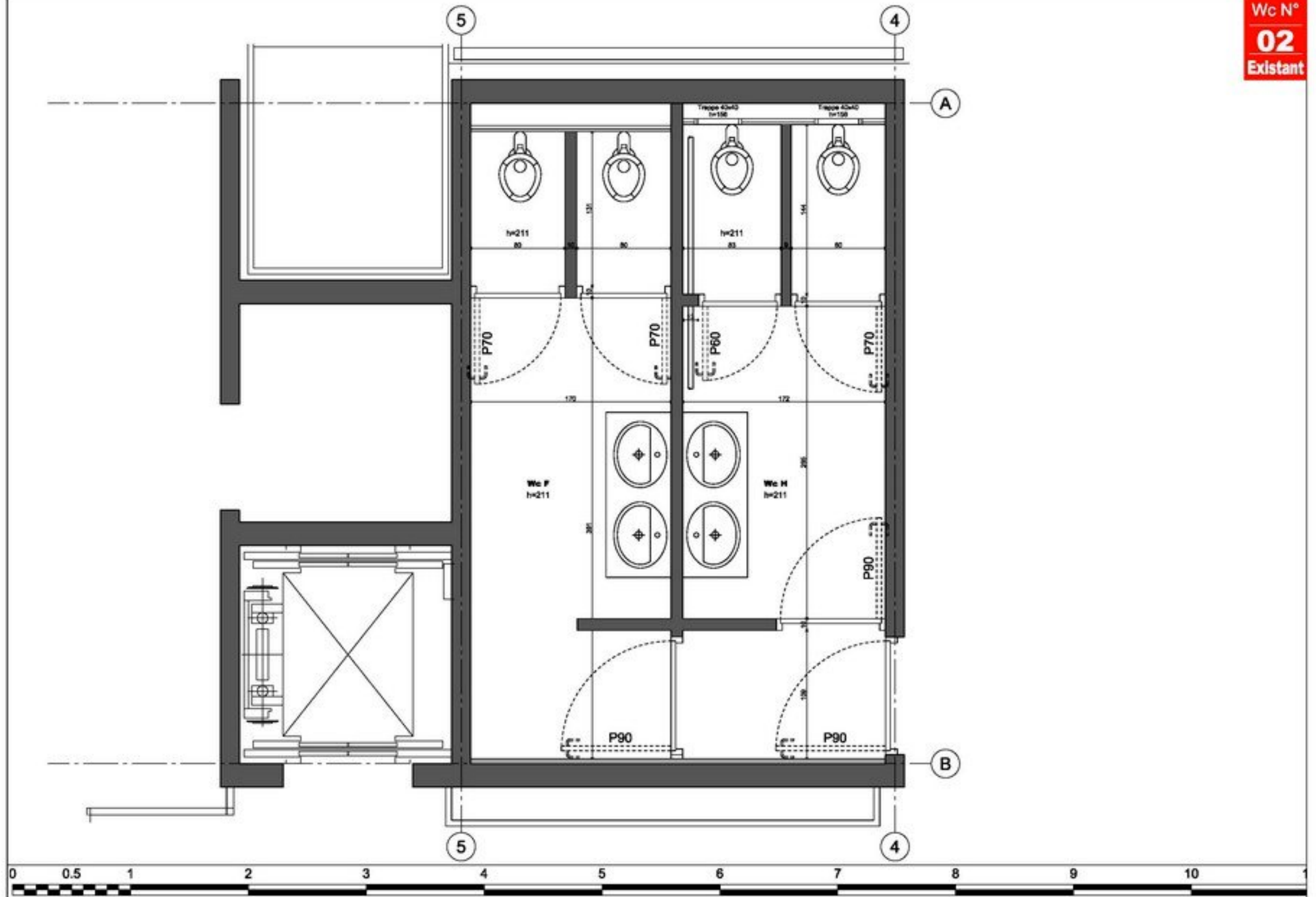

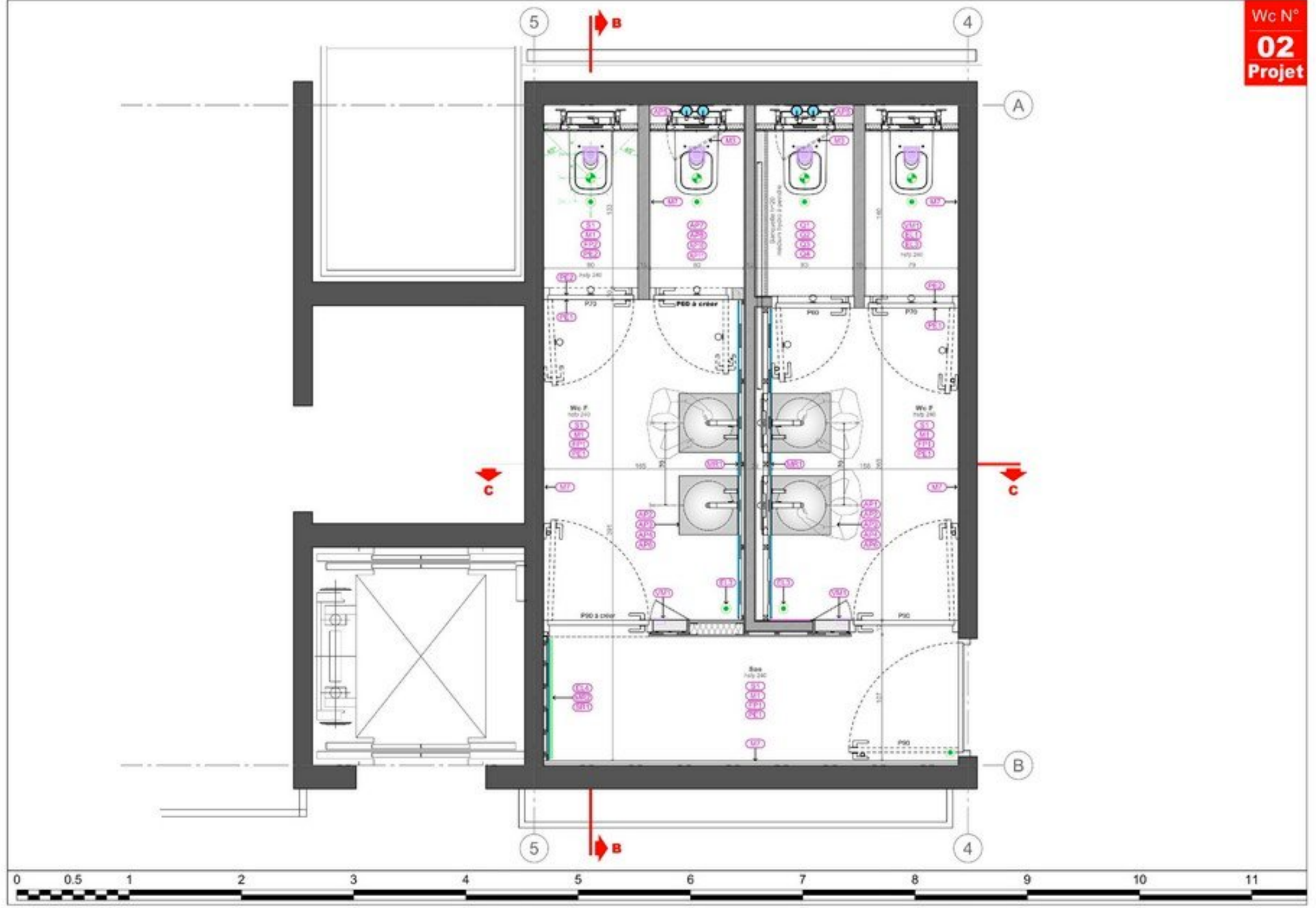

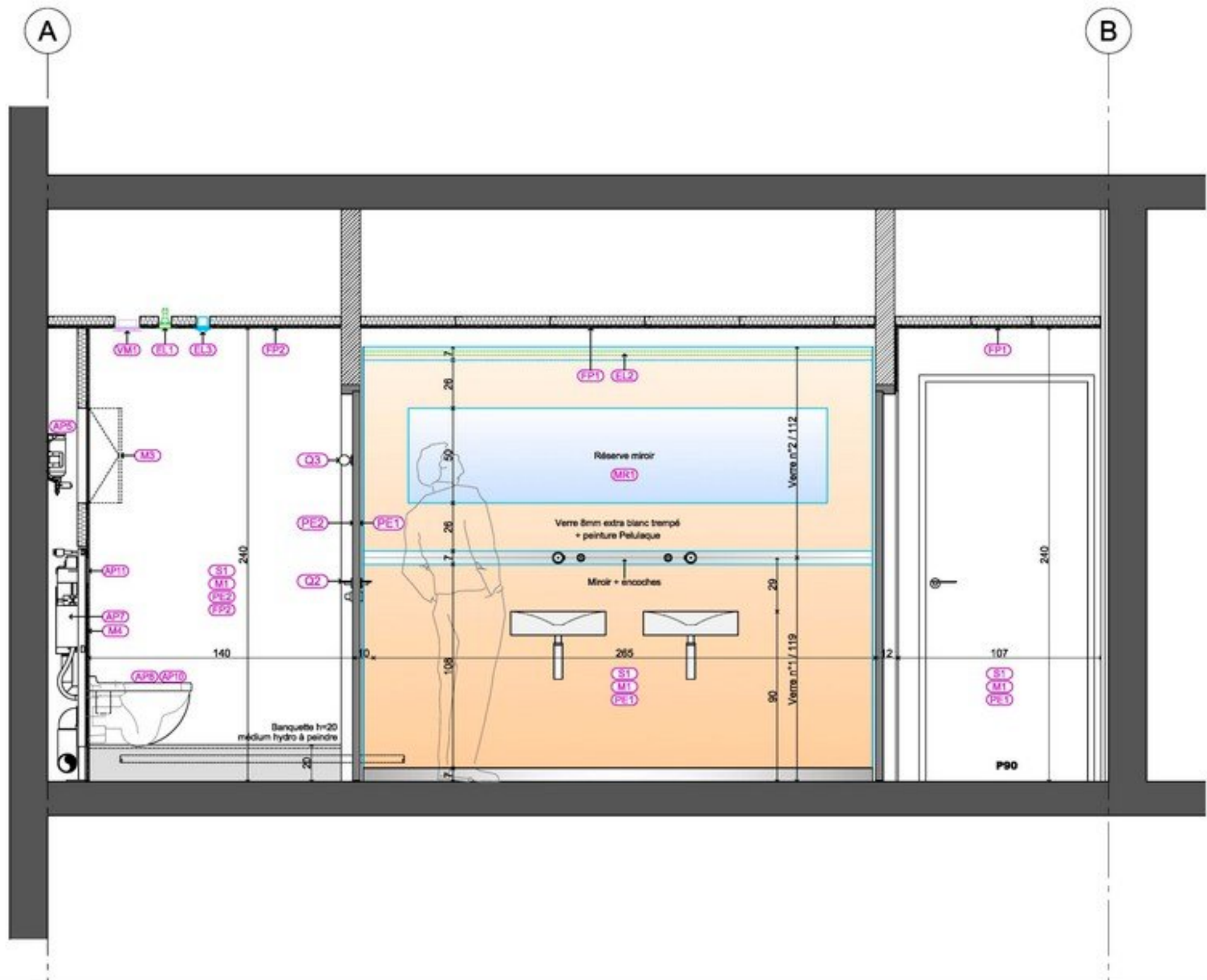

Détail
a

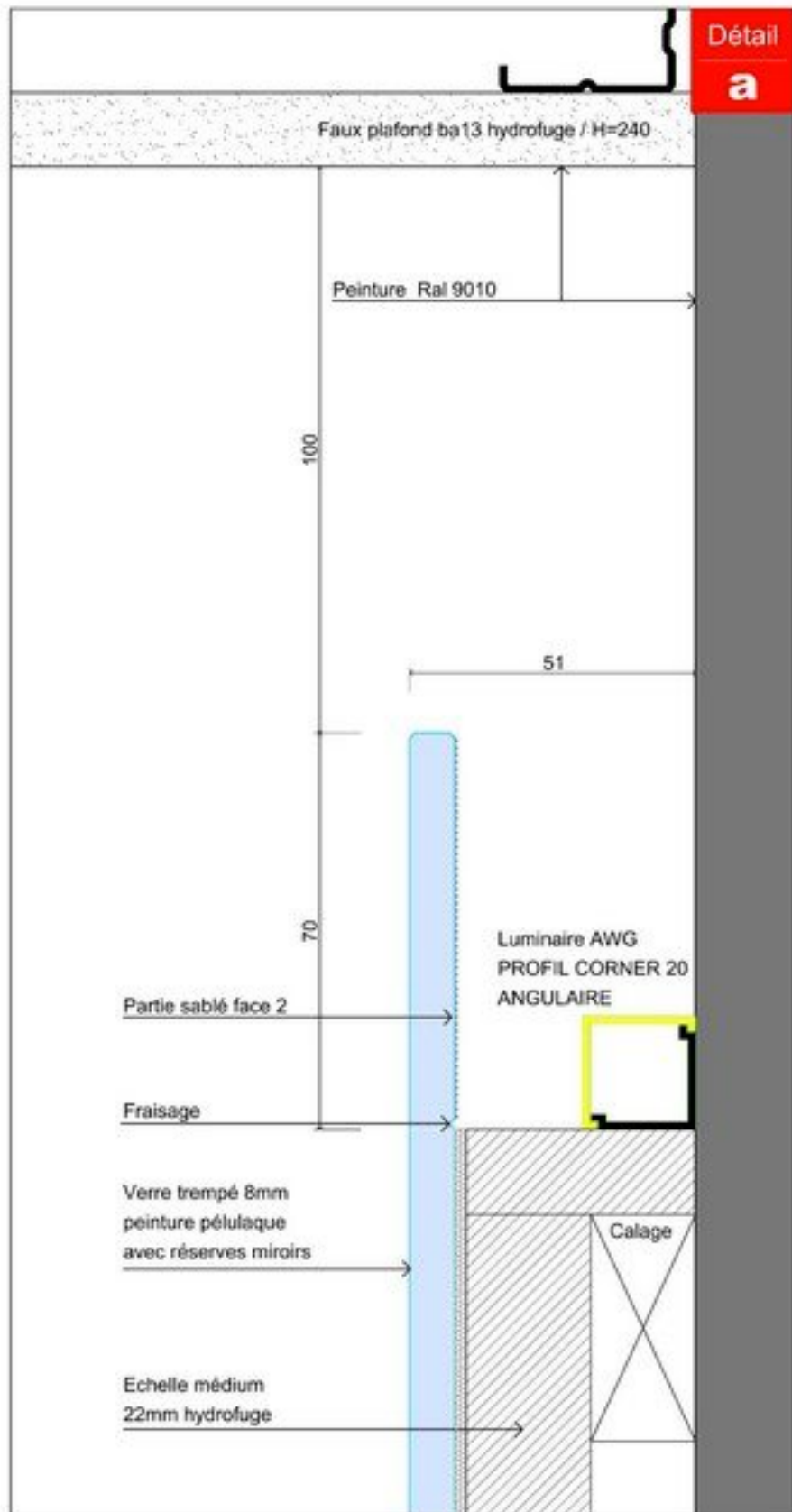

4

5

Wc N°
02
COUPE
C C

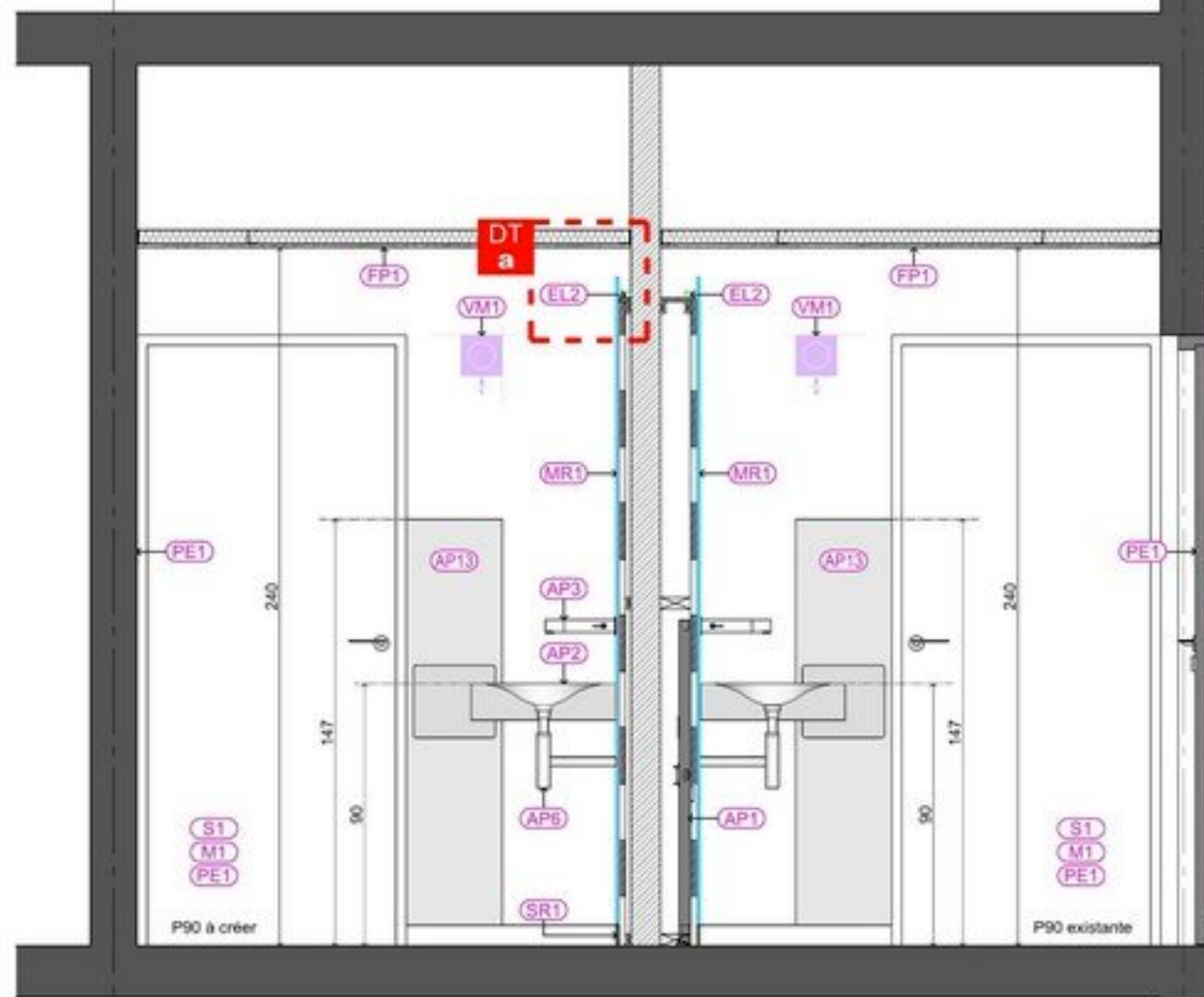



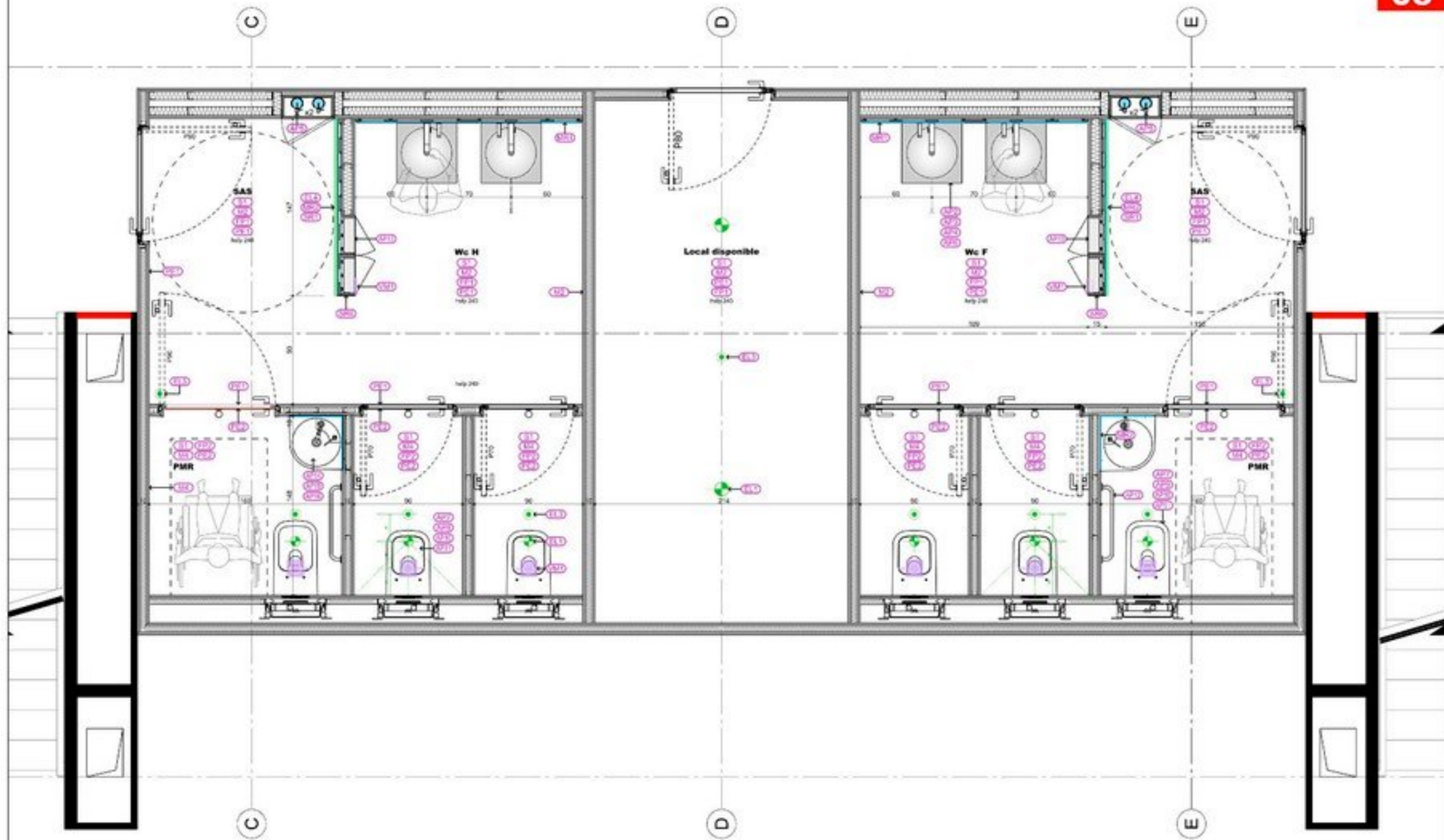

Recharge béton léger +9 cm sous l'emprise des sanitaires

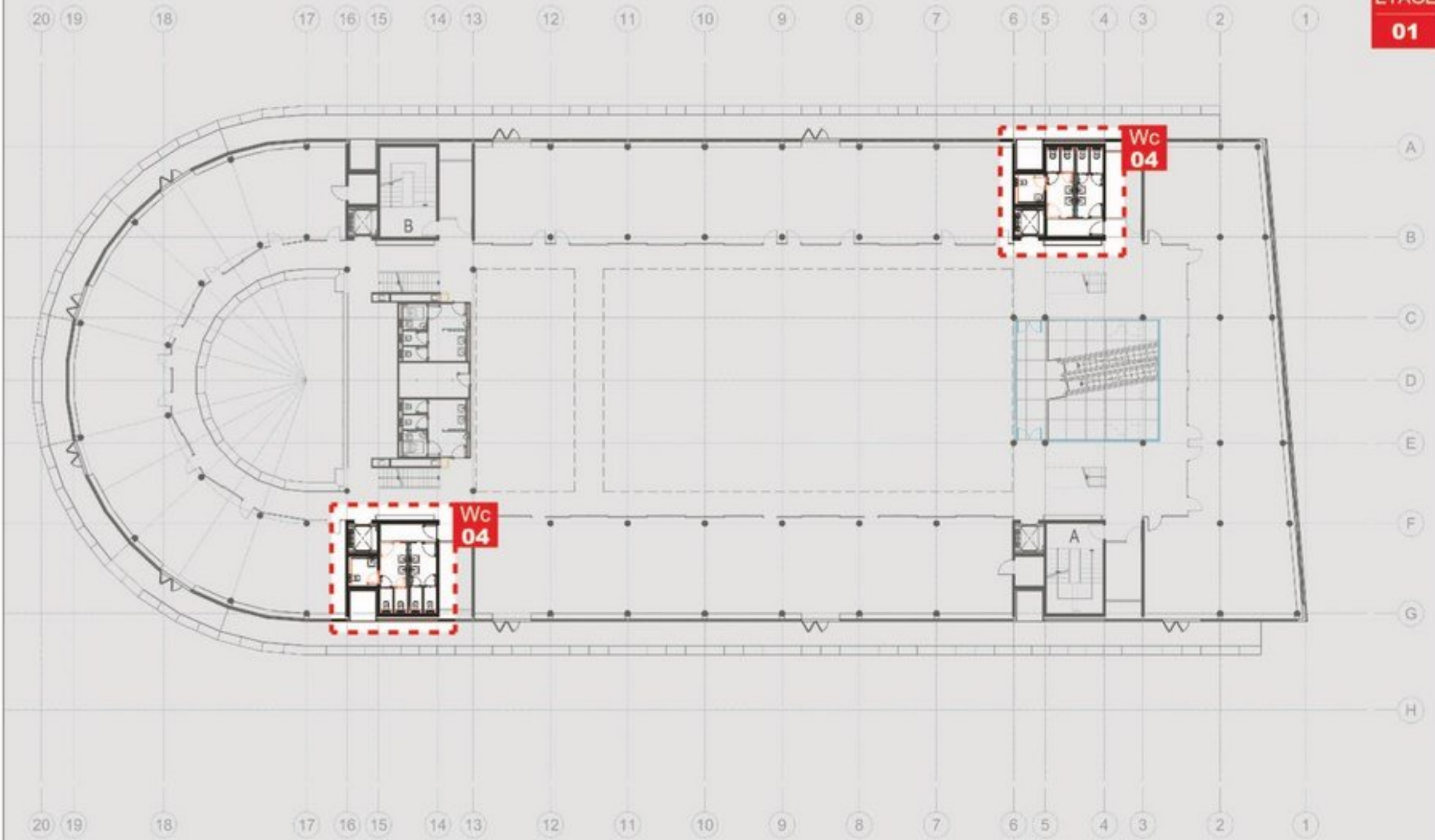

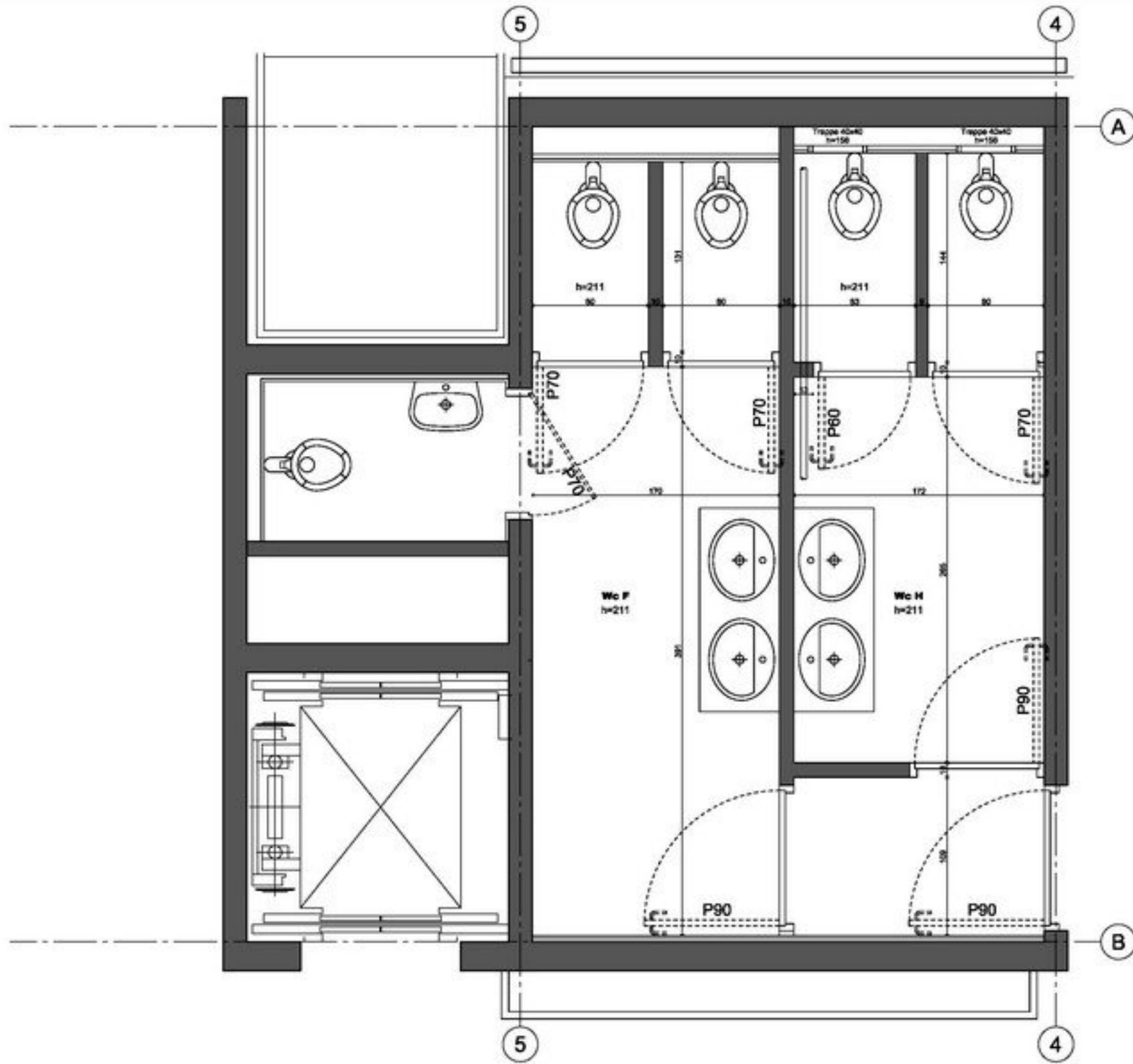

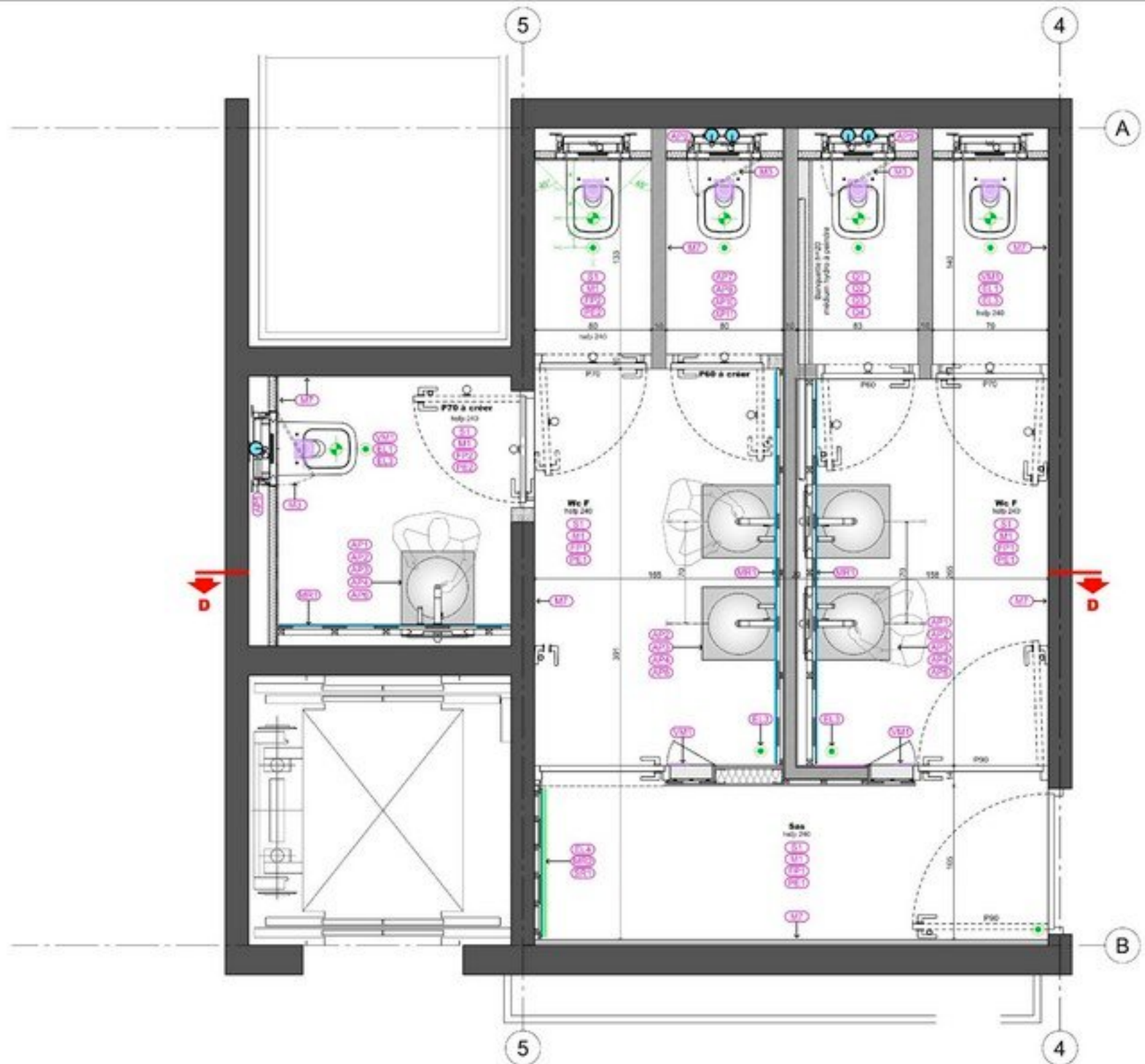

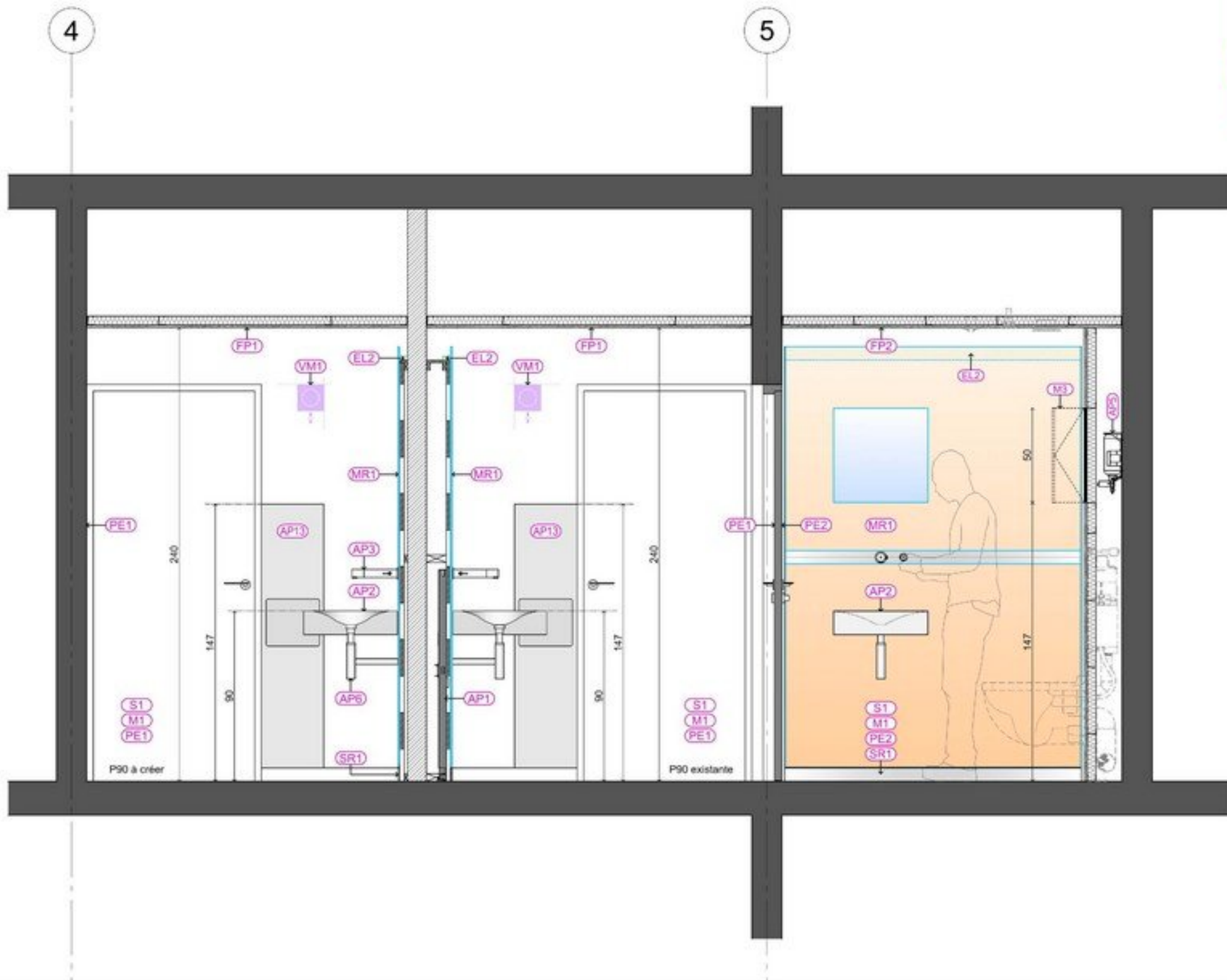

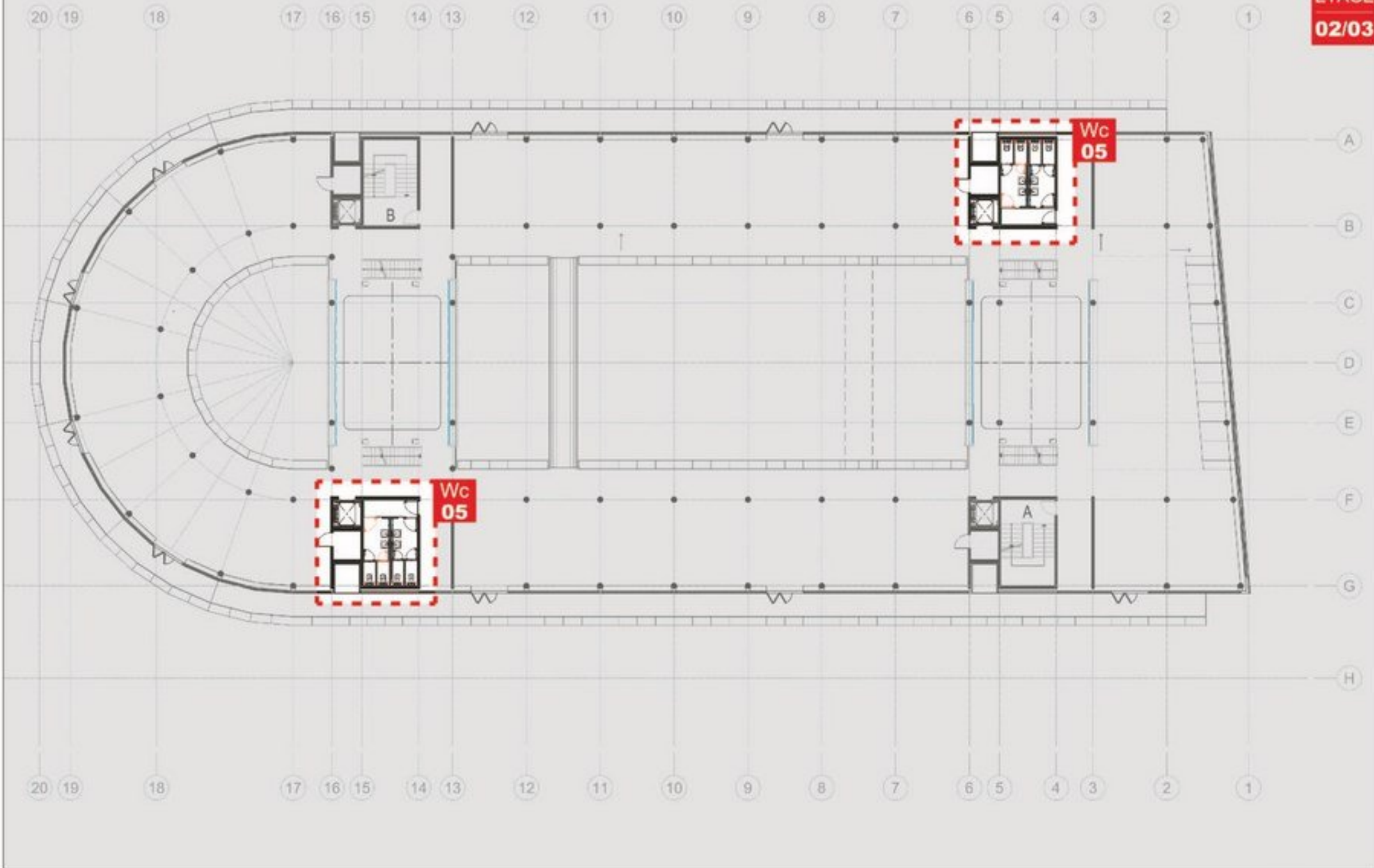

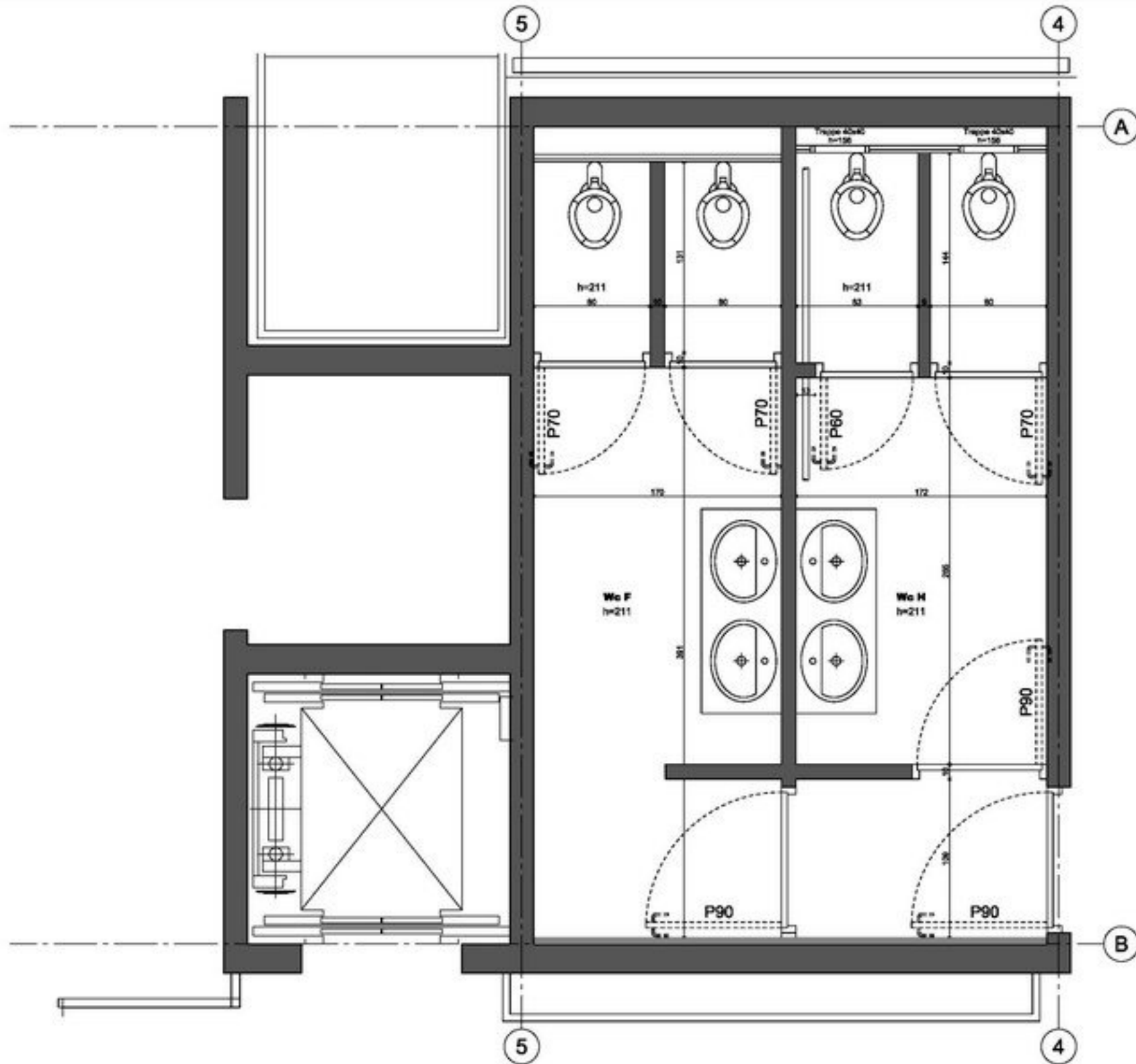



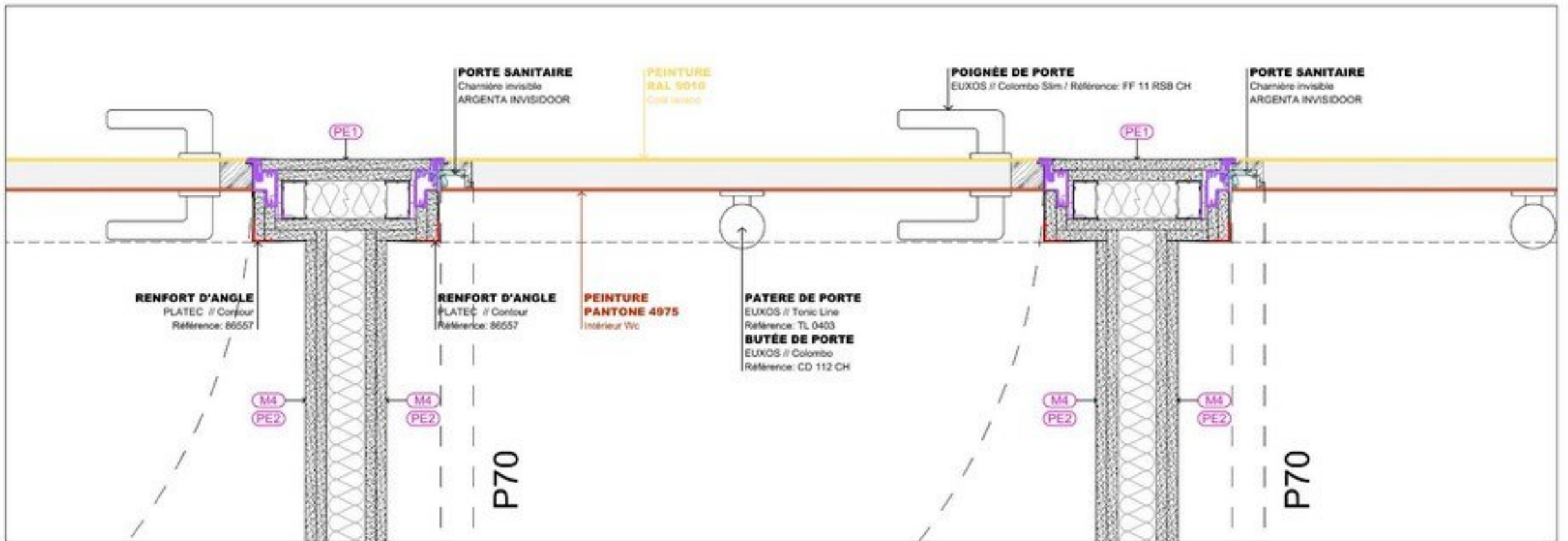
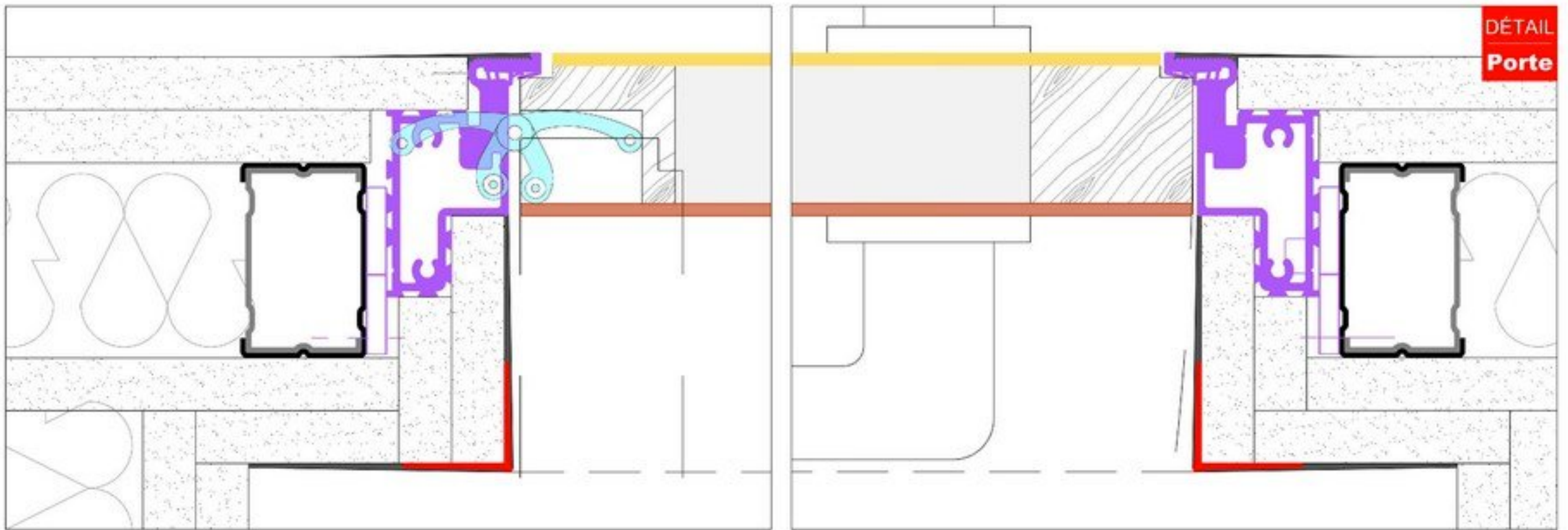

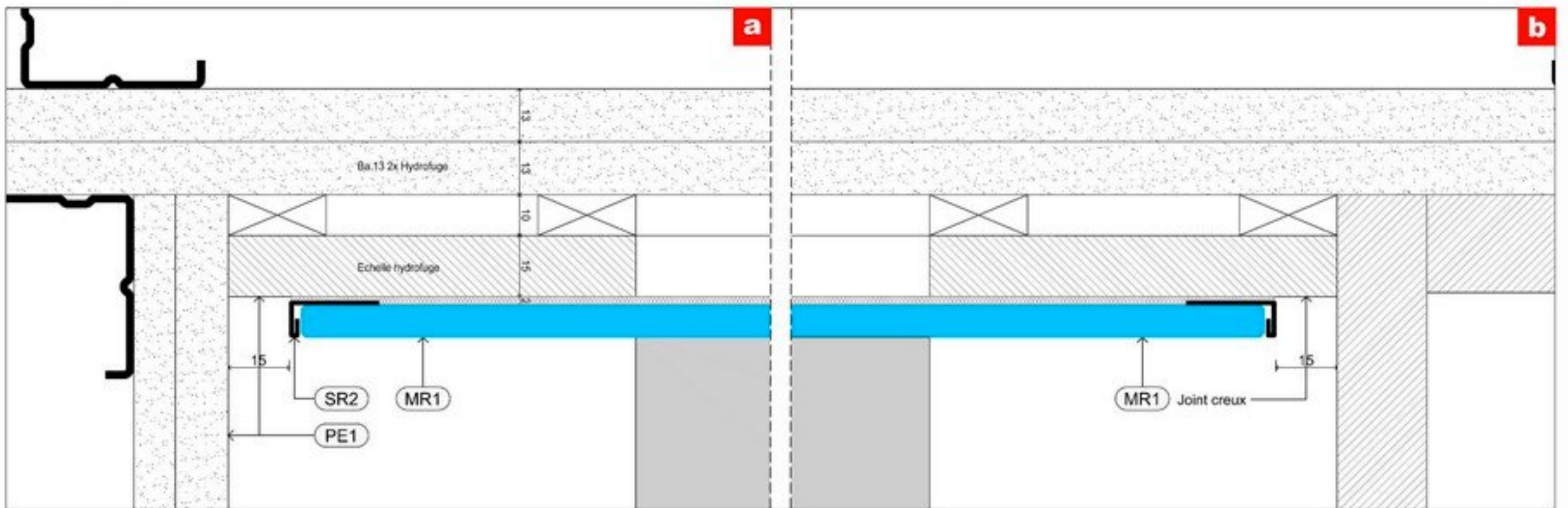
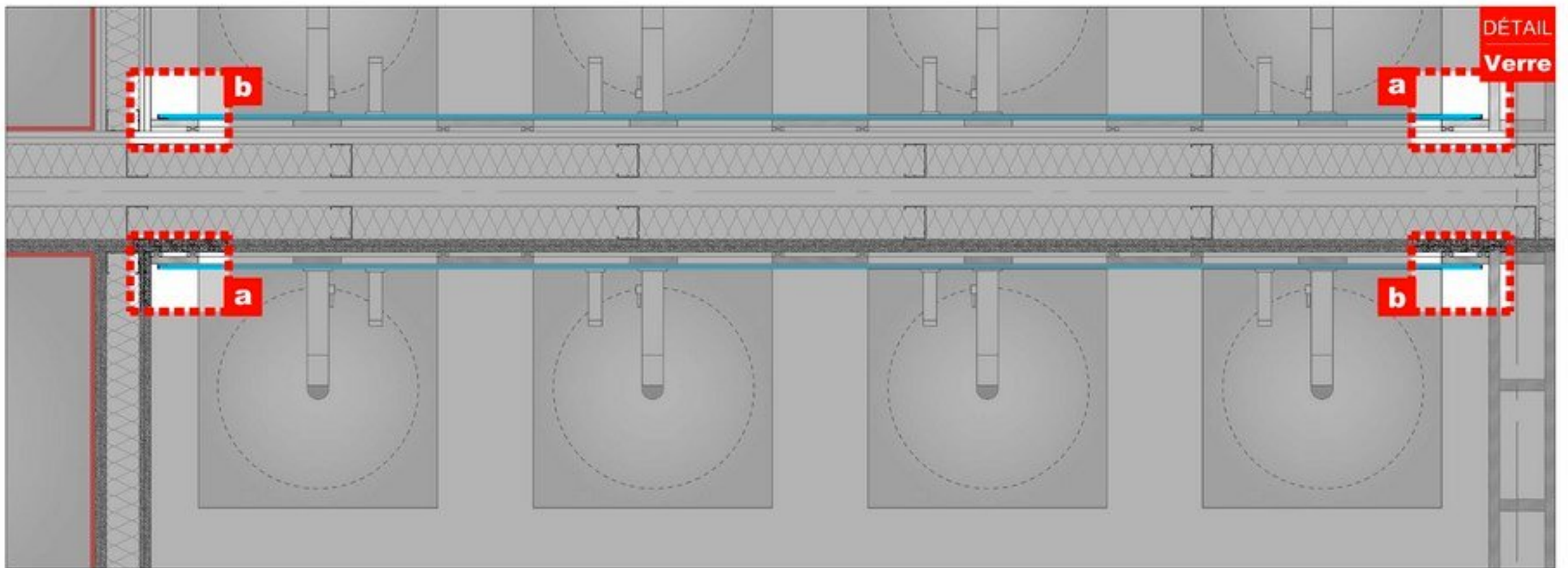

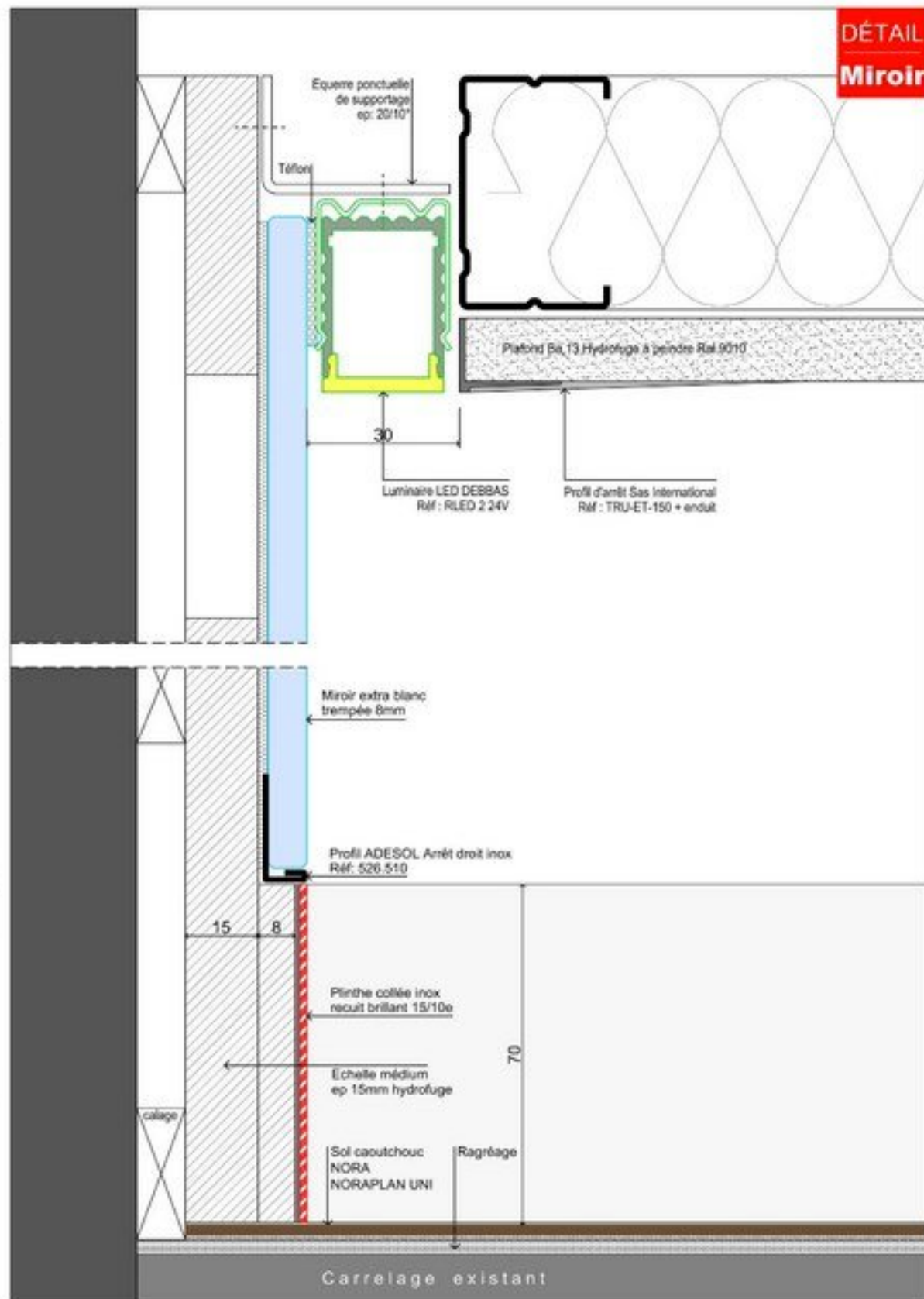
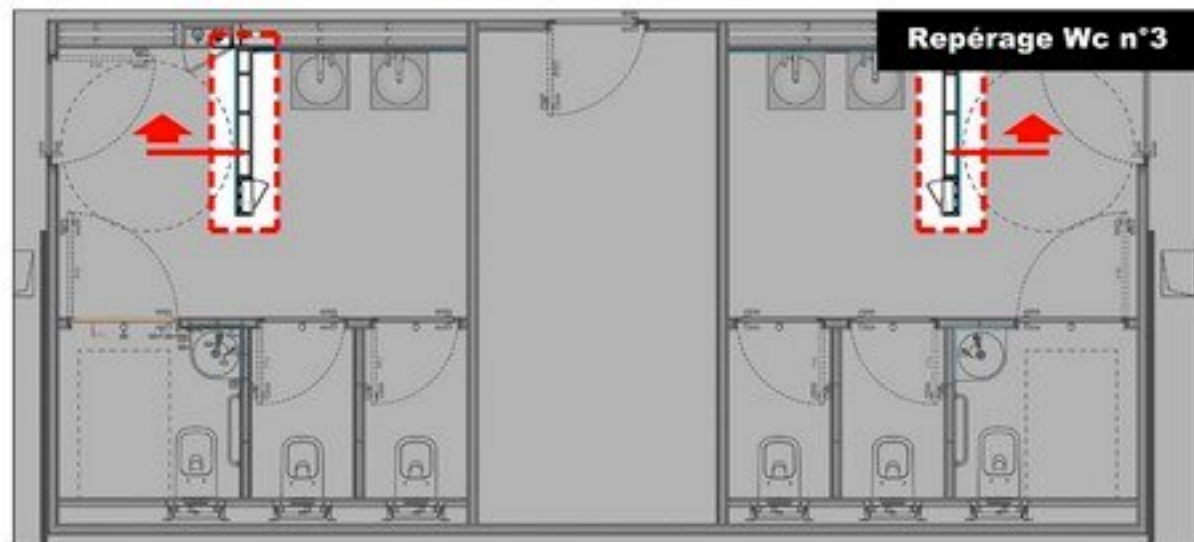
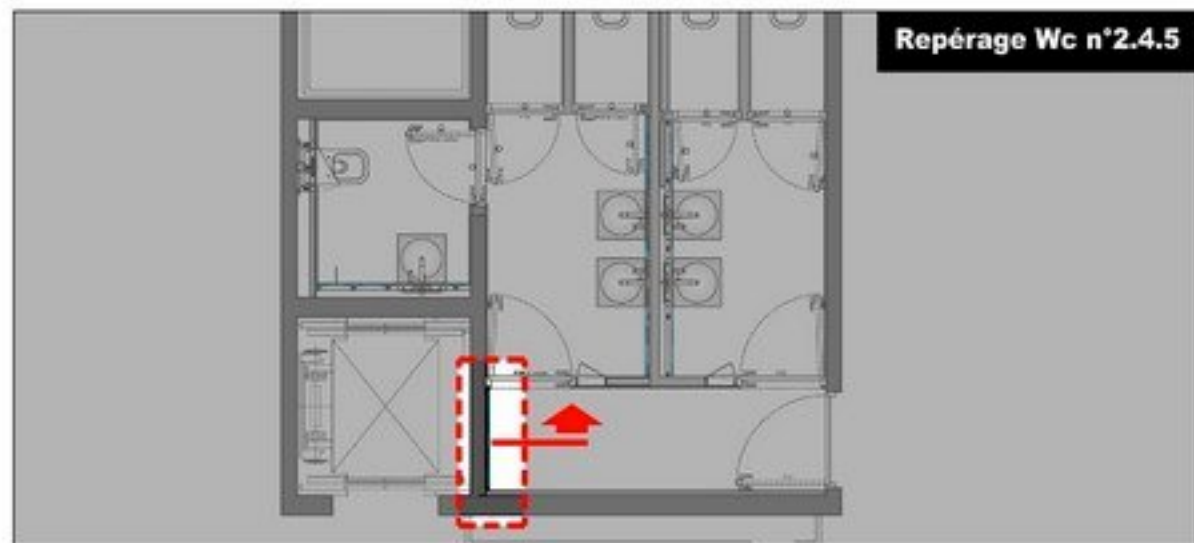
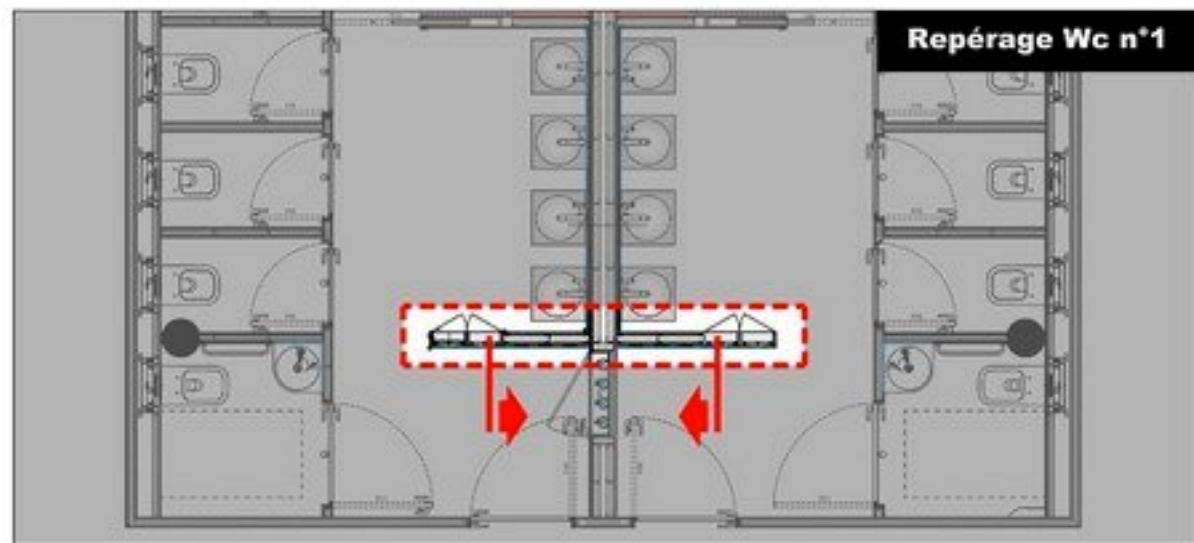

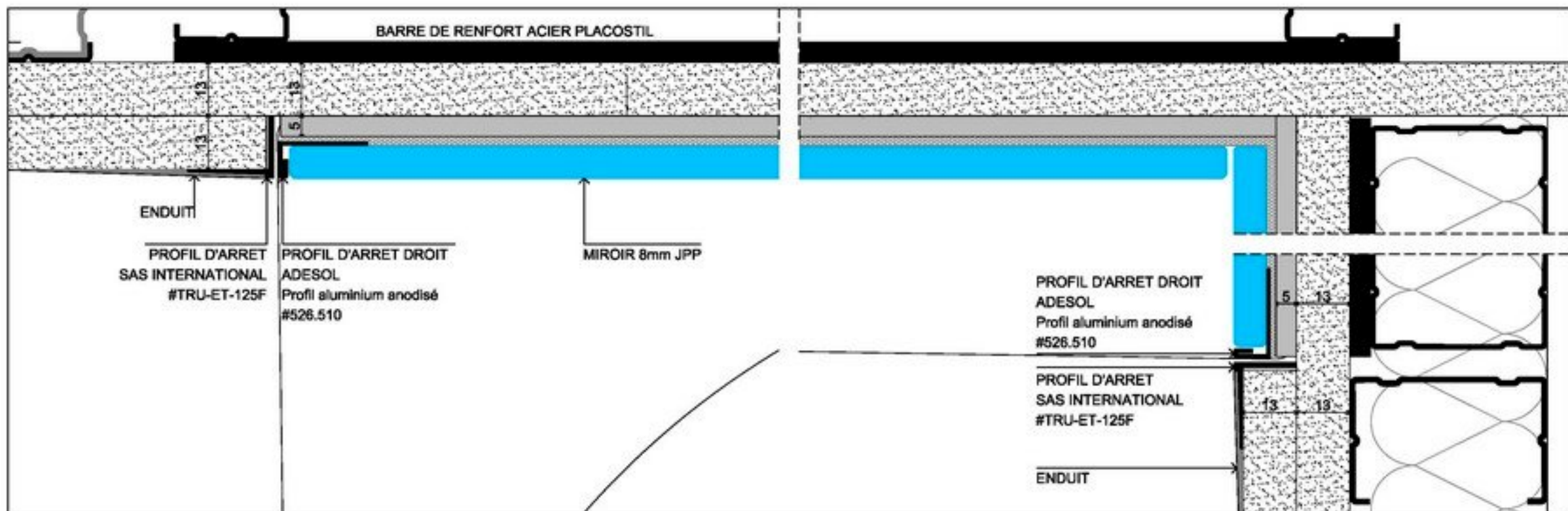
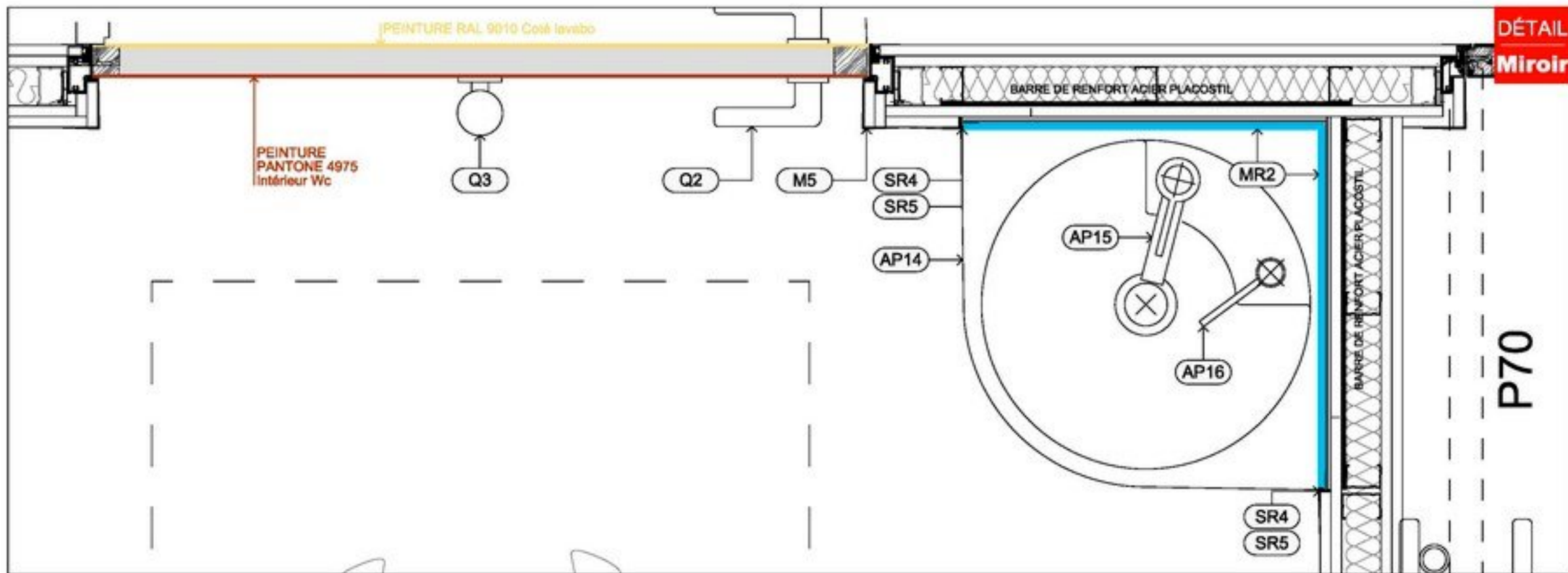

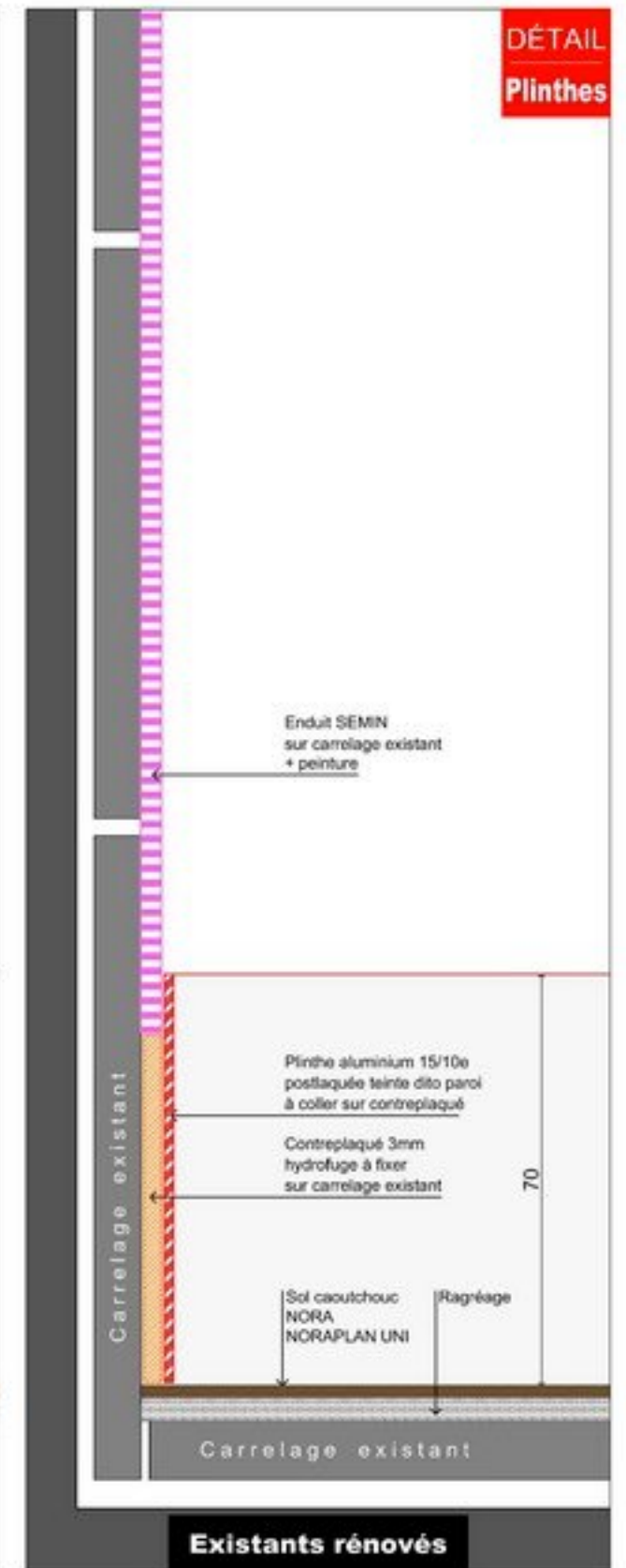
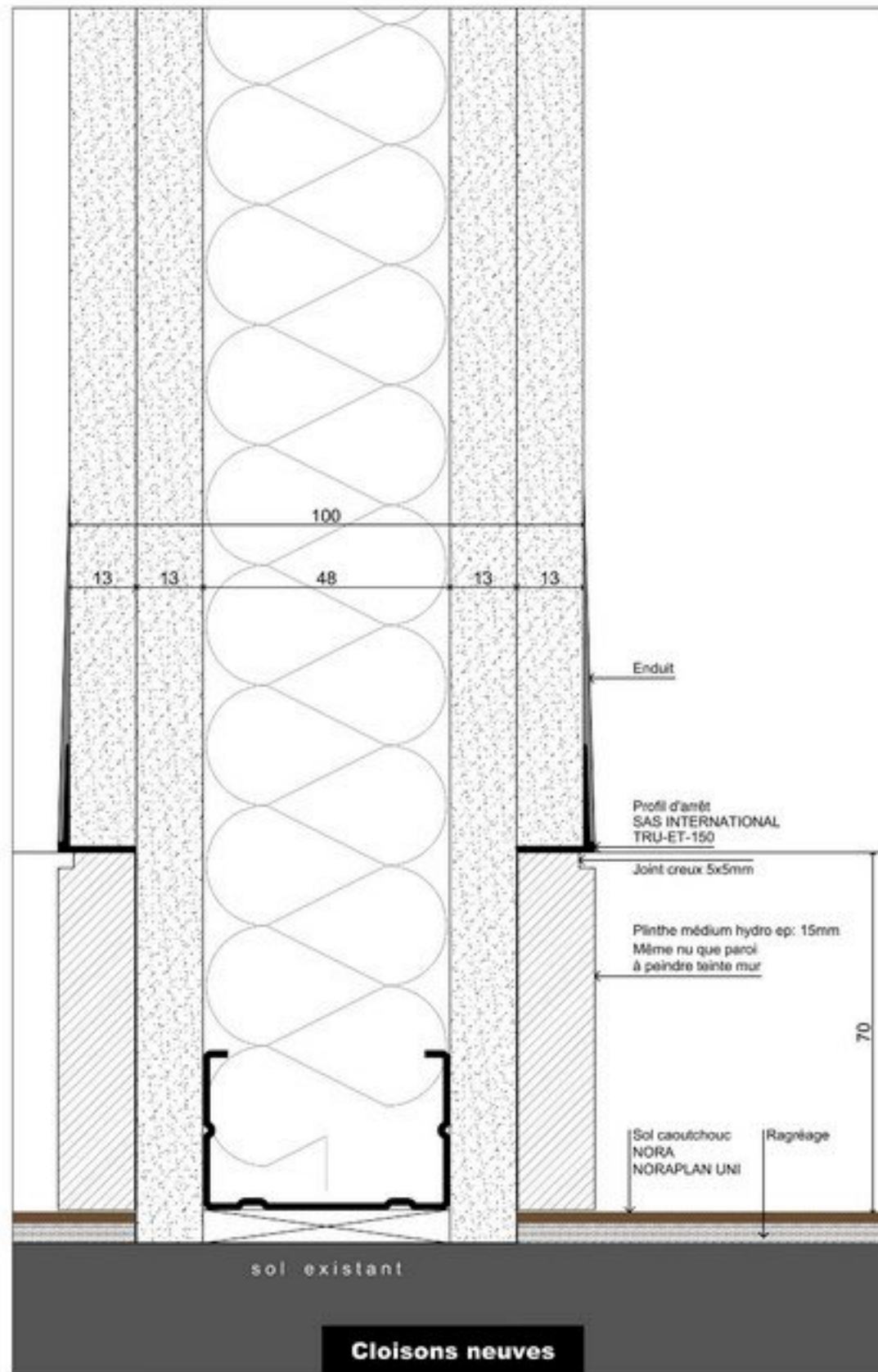
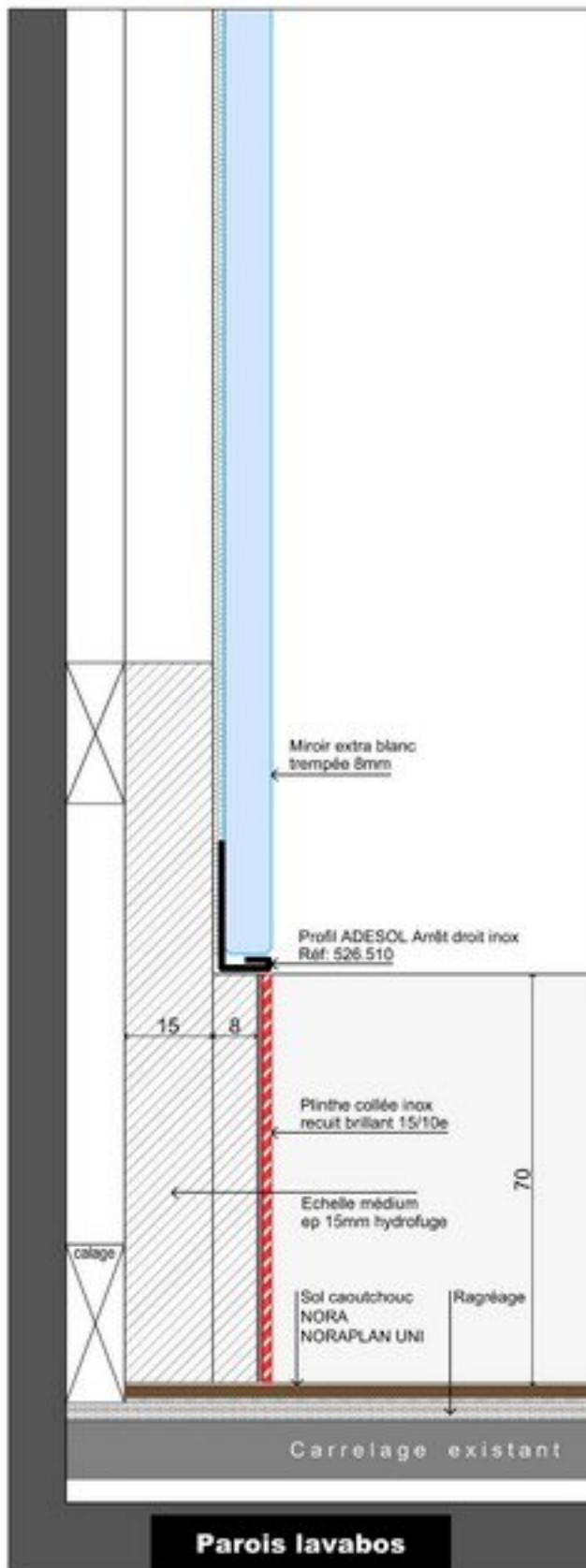

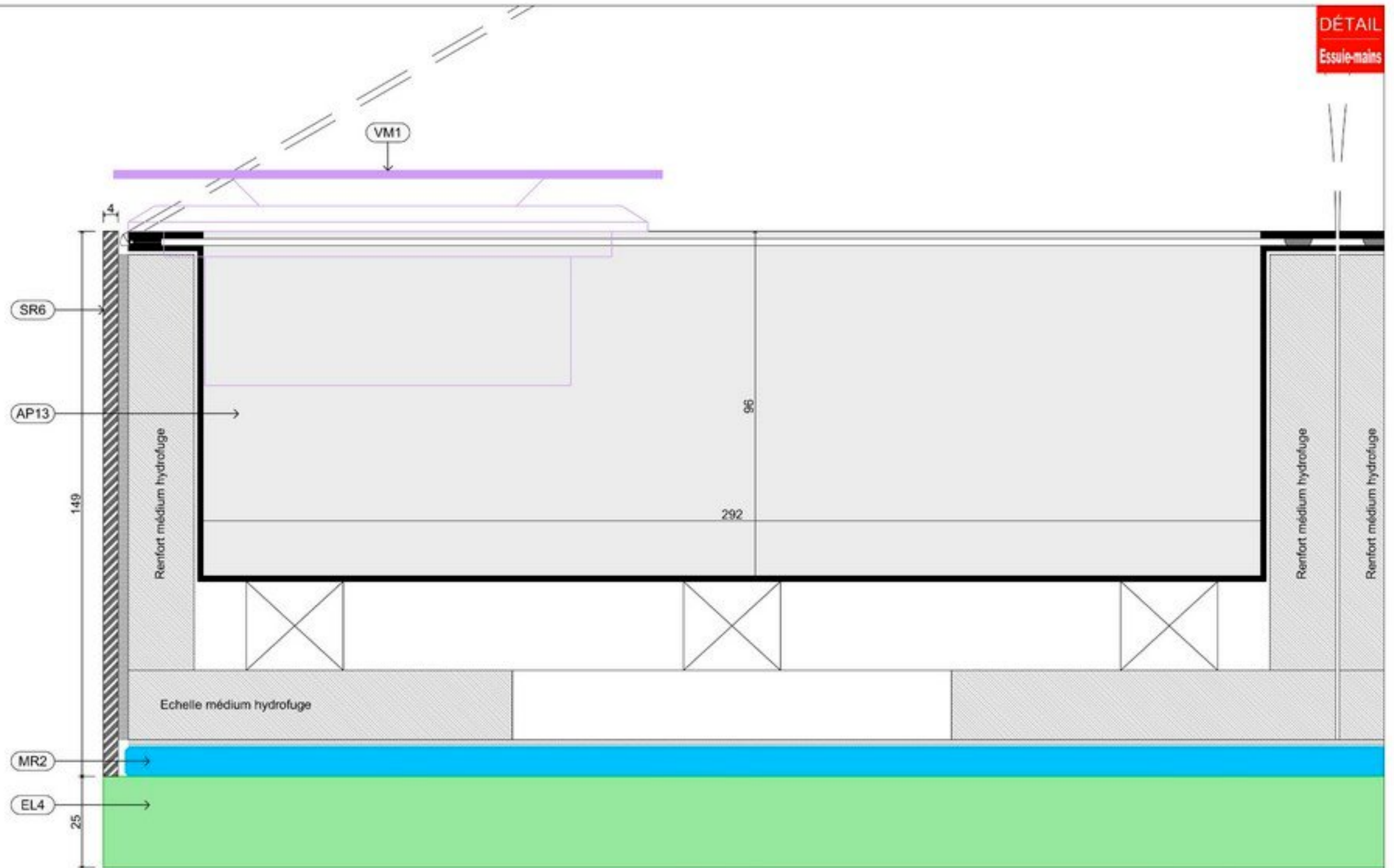

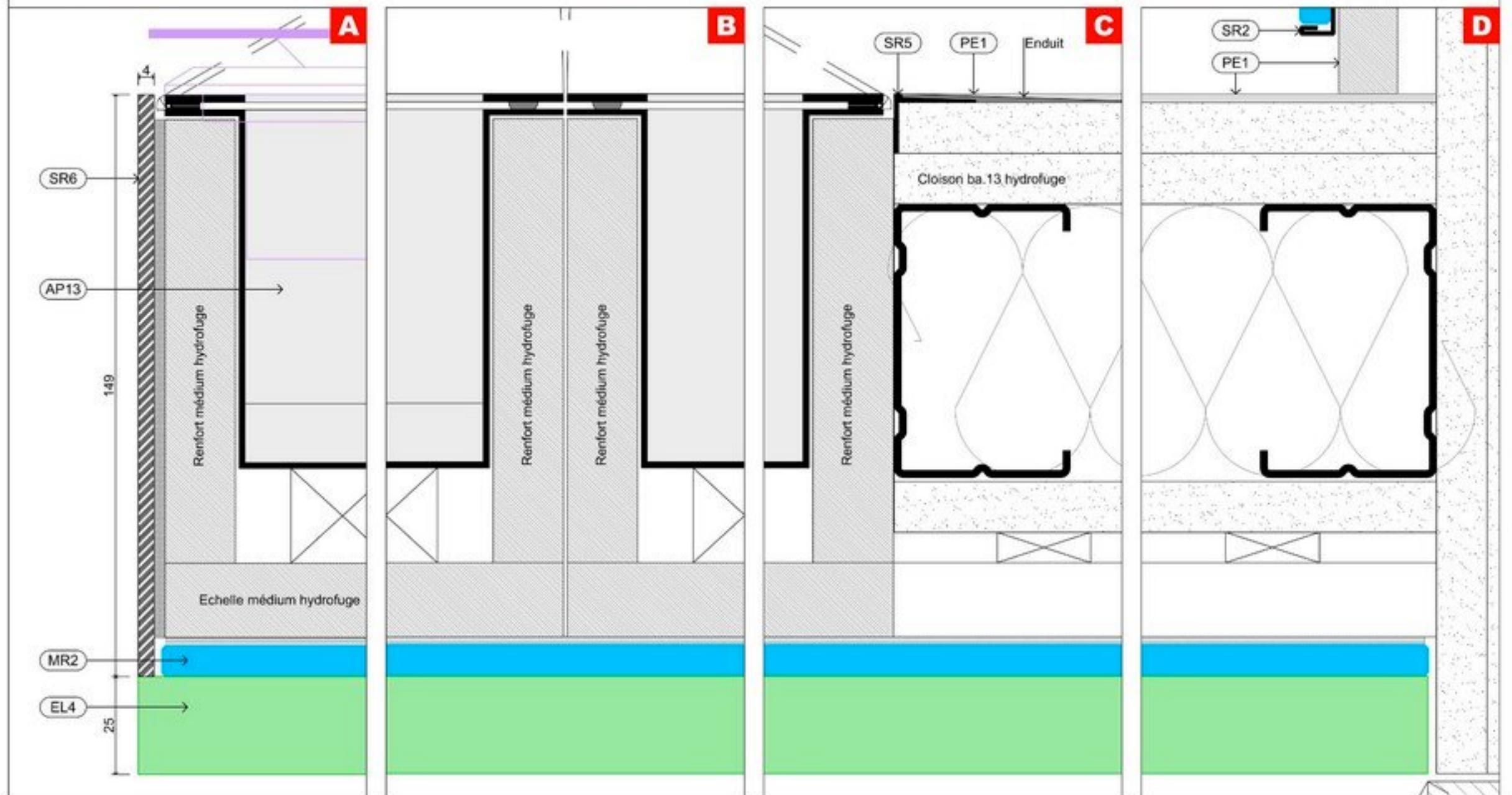
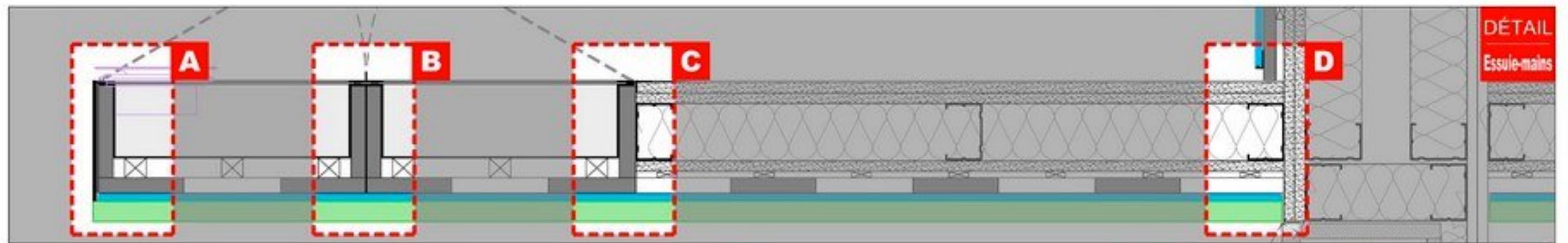



REVETEMENT DE SOL / MURS
Intérieur des cabines sanitaires et douche



BATI SUPPORT LAVABO
GEBERIT // Duofix Lavabo / Référence: 111.434.00.1



LAVABO SUSPENDU
BETTE // BETTEBOWL / Référence: A027



ROBINET MITIGEUR MURAL ÉLECTRONIQUE
SUPRATECH AKWATIC // Référence: Res-260



BATI SUPPORT WC
GEBERIT // DUOFIX SIGMA 12 / Référence: 111.333.00.5



RÉSERVE DE SAVON DISTRIBUTION ÉLECTRONIQUE
SUPRATECH TUBULAR (sur secteur) // Référence: Res-37



SIPHON TOTEM CHROMÉ
ROCA // Référence : MINIMAL A506403810



DISTRIBUTEUR DE SAVON MURAL ÉLECTRONIQUE
SUPRATECH TUBULAR (sur secteur) // Référence: Res-37



CUVETTE SUSPENDUE
DURAVIT // HAPPY D2 / Référence: #222109



CUVETTE SUSPENDUE PMR
DURAVIT // HAPPY D2 / Référence: #255009



ABATTANTS CUVETTES
DURAVIT // HAPPY D2 / SOFTCLOSE / Référence: #006459



PLAQUE DE DÉCLENCHEMENT
GEBERIT // OMÉGA 30 / Référence: 115.080.KJ.1



DOUCHE EXTRA PLATE
DURAVIT // DURAPLAN / Référence: #720080000000001



ENSEMBLE DOUCHE
RAMON SOLER // TERMOAROLA CHROMÉ / Référence: 2654-K



BARRE DE MAINTIEN PMR
DELABIE // 60cm / Référence: 50506P2 Inox poli brillant



COMBINÉ ESSUIE-MAINS ET POUBELLE
AXEURO (version encastrée) // Référence: AX9263E94



LAVABO PMR
DURAVIT // ARCHITEC ANGLE // Référence: #044845



ROBINET LAVABO PMR
RAMON SOLER // DRAKO // Référence: #3301 SVA



DISTRIBUTEUR LAVABO PMR
SOPHA INDUSTRIE // Référence: #T36L



BARRE DE SEUIL / PROFIL D'ARRÊT DROIT
ADESOL // Profil aluminium anodisé // Référence: 164910 / 526.510



CHARNIÈRE DE PORTE
ARGENTA INVISIDOOR



ECLAIRAGE SANITAIRES
TARGETTI // Référence: QUICKLED 9w blanc



ECLAIRAGE SANITAIRES / MIROIR
A.W.G. // PROFIL CORNER 20 / ÉCRAN ANGULAIRE



BOUCHE D'AÉRATION
LINDAB // AIRY // Référence: AIRYFP SQUA 140x140



DÉTECTEUR DE PRÉSENCE SANITAIRES
B.E.G // LUXOMAT // Référence: PD3N.1C.NO.PF-FP



LUMINAIRE ECLAIRAGE MIROIR SAS
DEBBAS FRANCE // #RLED 2 24V



PATÈRE DE PORTE
EUXOS // TONIC LINE // Référence: TL 0403



BUTÉE DE PORTE
EUXOS // COLOMBO // Référence: CD 112 Chromé brillant



POIGNÉE DE PORTE
EUXOS // COLOMBO SLIM // Référence: FF 11 RSB Chromé brillant

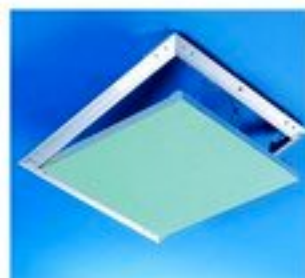

TRAPPE DE VISITE MURALE INVISIBLE
KNAUF // P.L.P 50x50cm



RENFORT D'ANGLE
PLATEC // CONTOUR // Référence: 86557

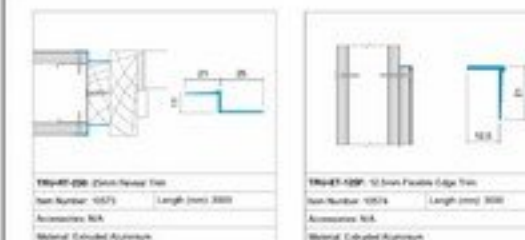

PROFIL D'ARRÊT
SAS INTERNATIONAL

FAUX PLAFONDS

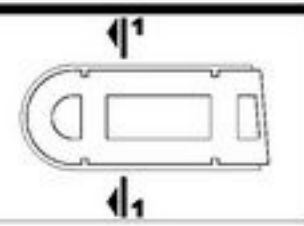
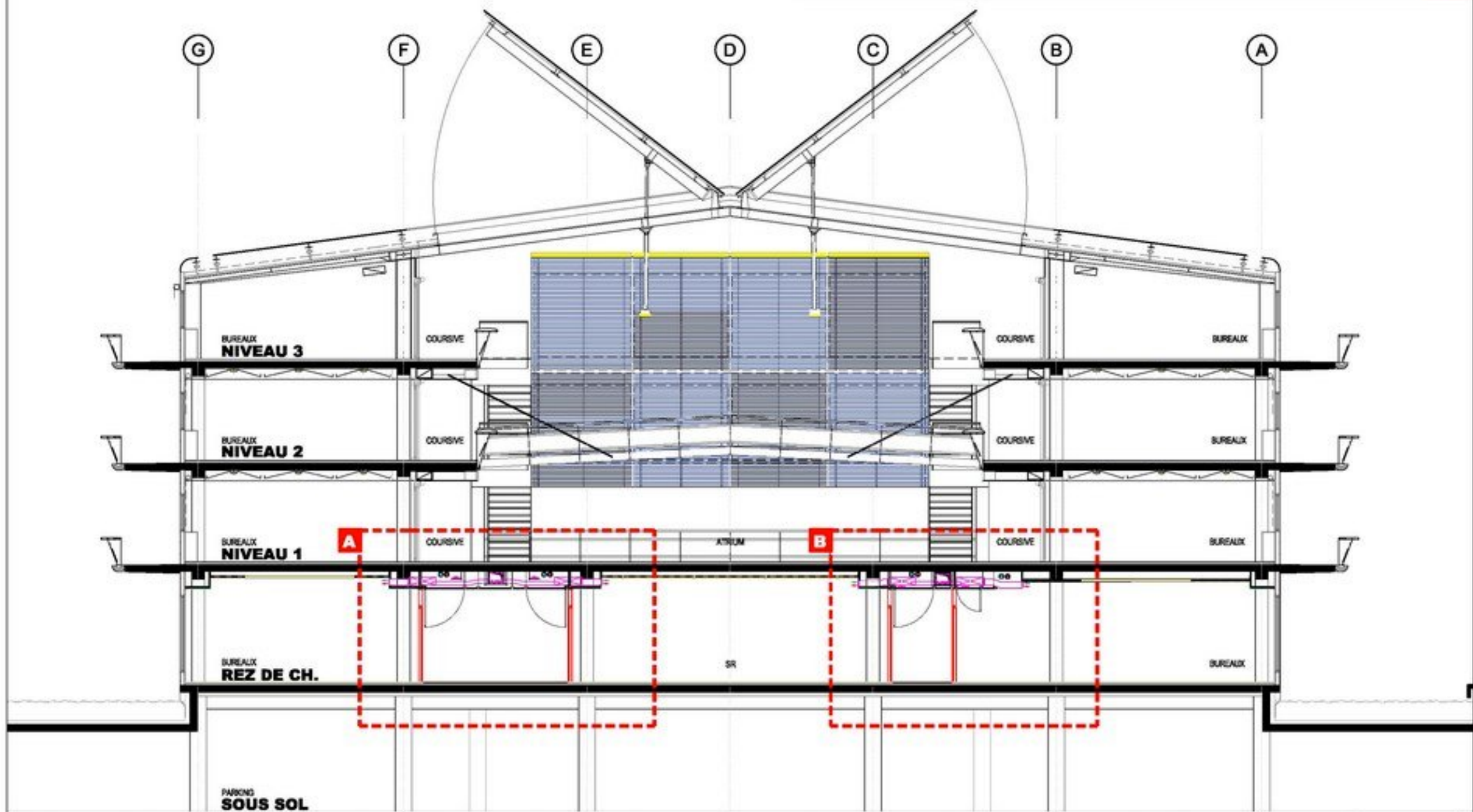

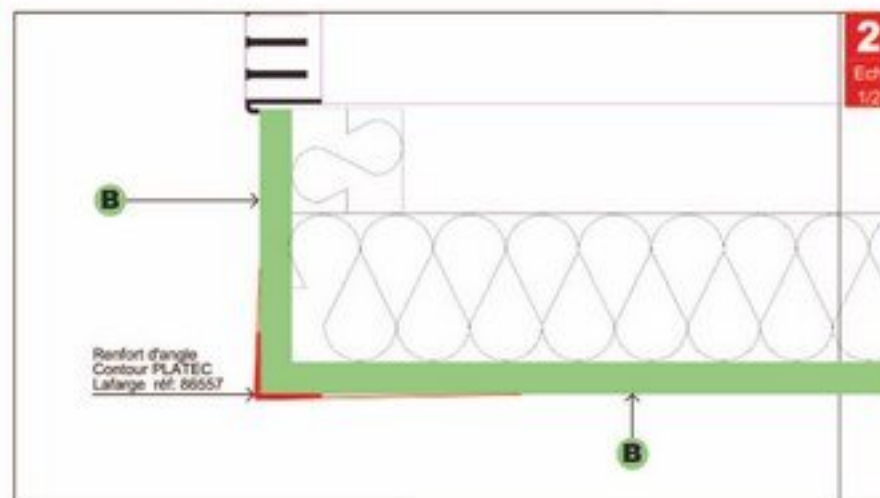
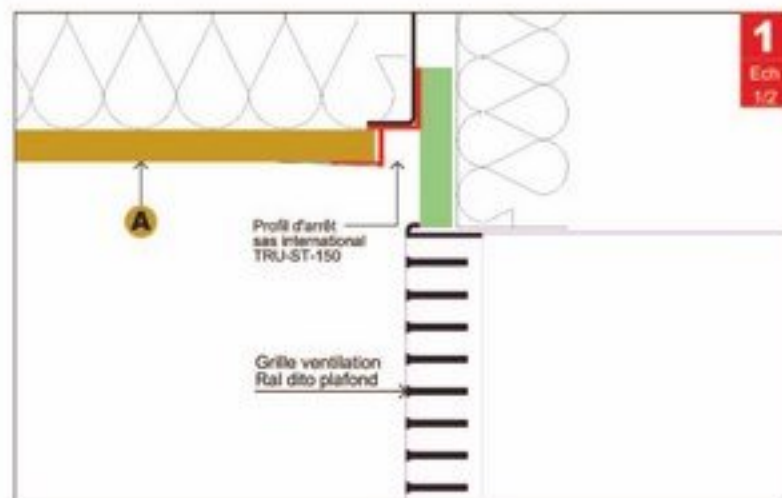
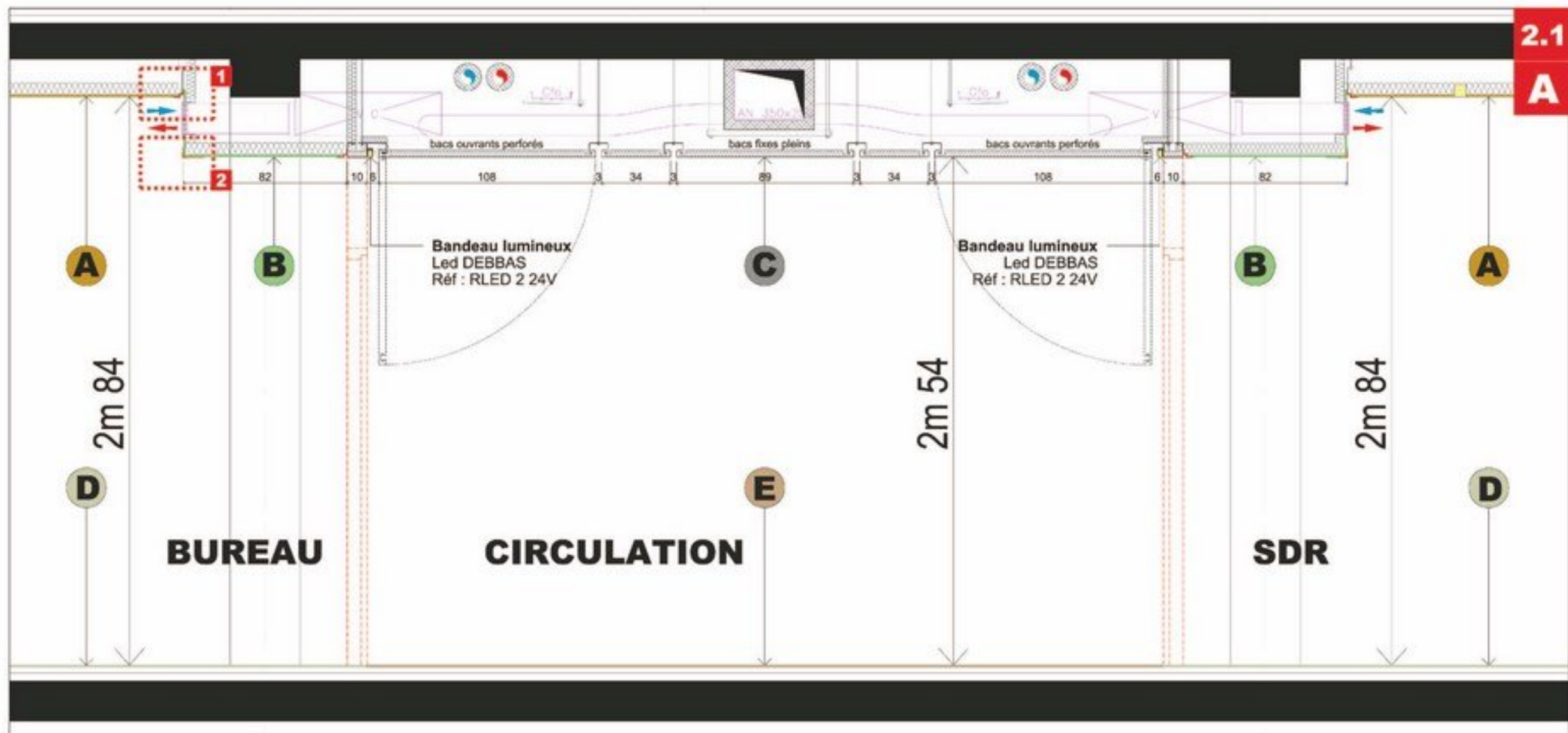

Légende des matériaux

- A** Ba13 perforée Knauf Delta Rectiligne 8/18 à peindre
- B** Ba13 plein à peindre
- C** Bacs métalliques postlaqués
- D** Moquette type Desso scape ecobase // Couleur 1
- E** Moquette type Desso scape ecobase // Couleur 2

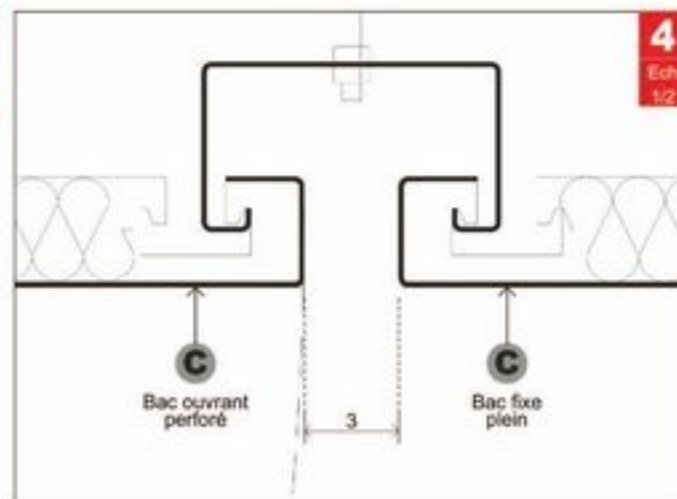
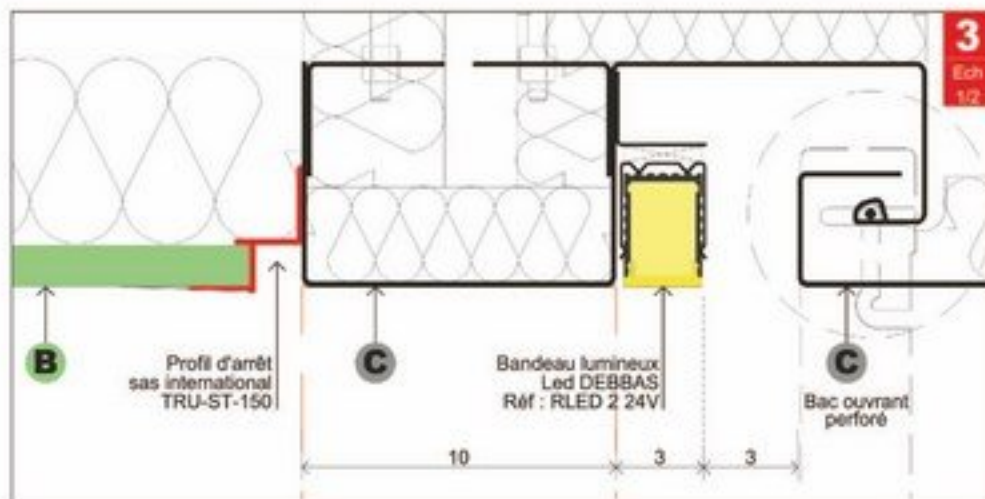
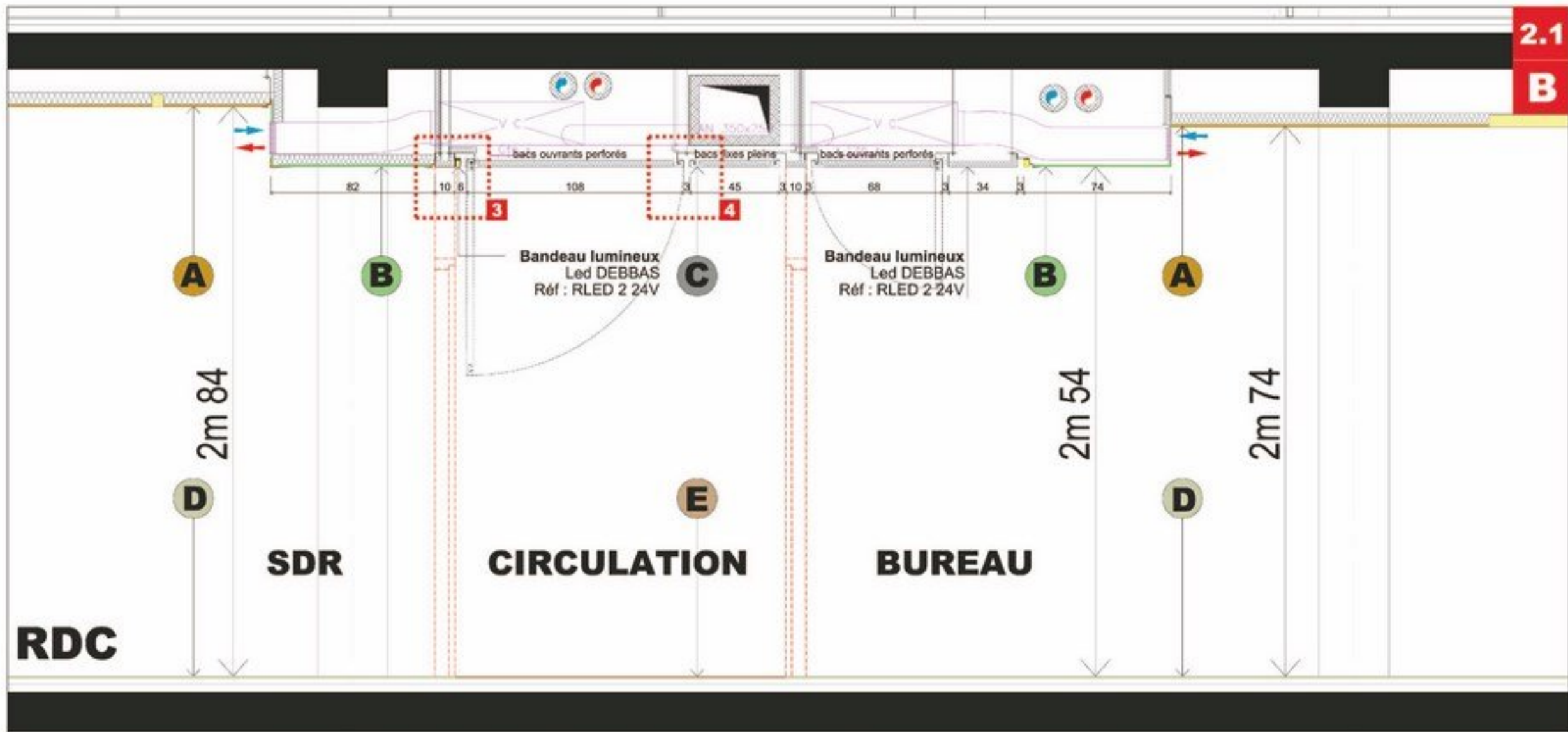

Légende des matériaux

- A** Ba13 perforée Knauf Delta Rectiligne 8/18 à peindre
- B** Ba13 plein à peindre
- C** Bacs métalliques postlaqués
- D** Moquette type Desso scape ecobase // Couleur 1
- E** Moquette type Desso scape ecobase // Couleur 2

← Lames de verre existantes déposées, nettoyées après vérification de l'écartement des rails de support reposées

30 cm

← Lumière plafonnier LED fin sur patère

9 cm

← Bacs métalliques existants non-modifiés

1.16m

Tôle alu martelée ALMET

Lames de verre existantes
déposées, nettoyées

Tôle alu martelée ALMET

Lumière plafonnier LED
fin sur patère

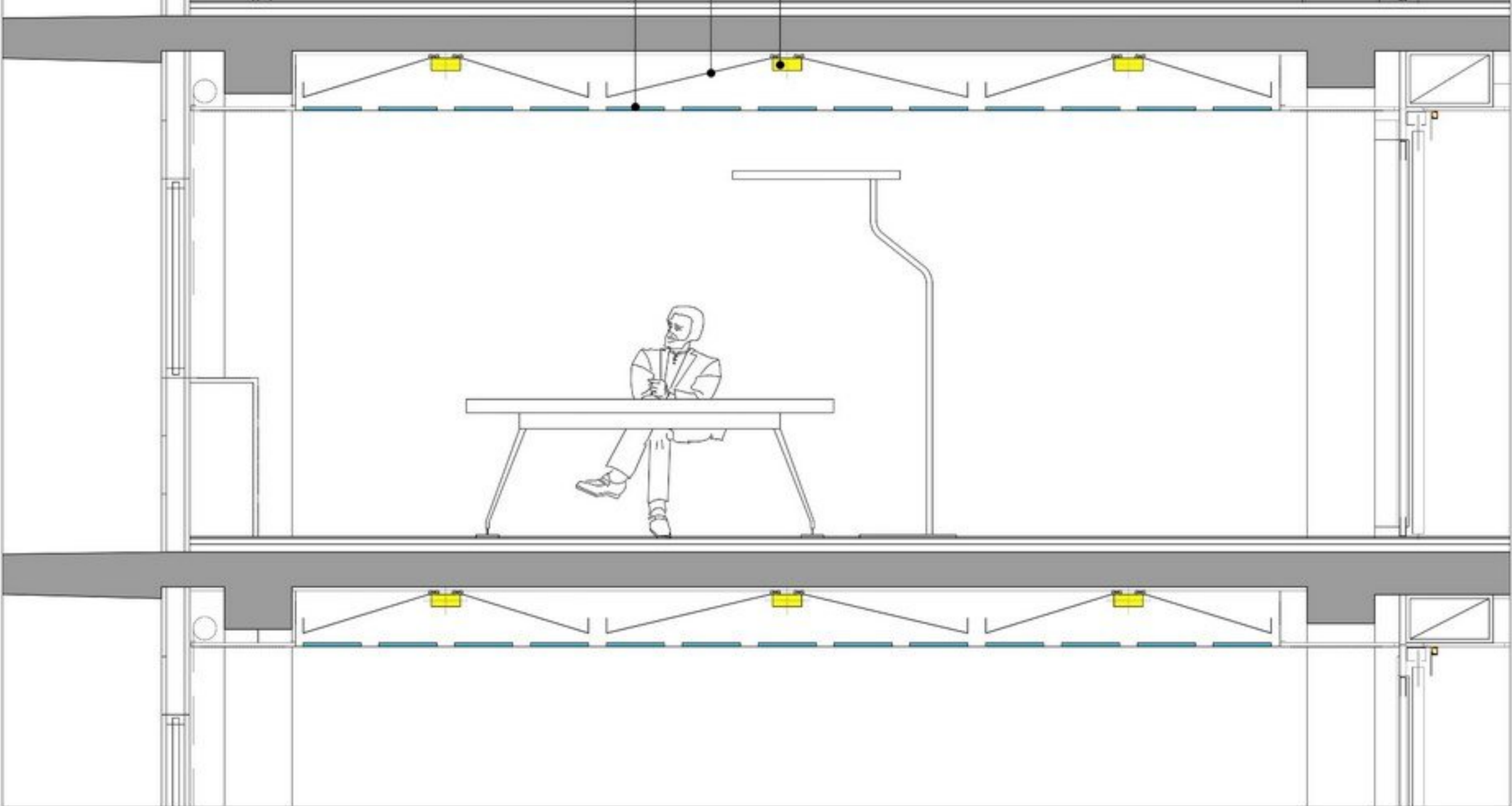

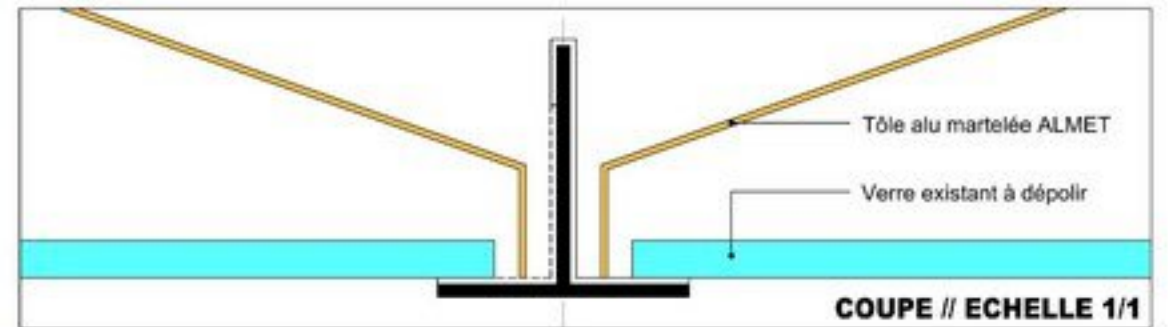
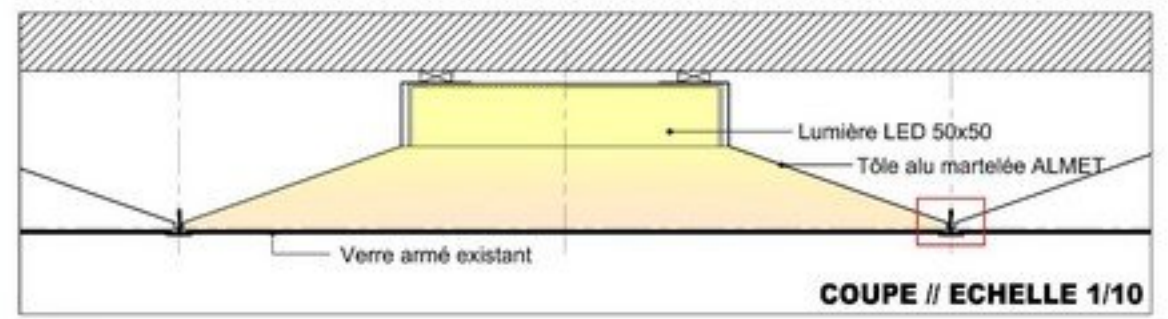
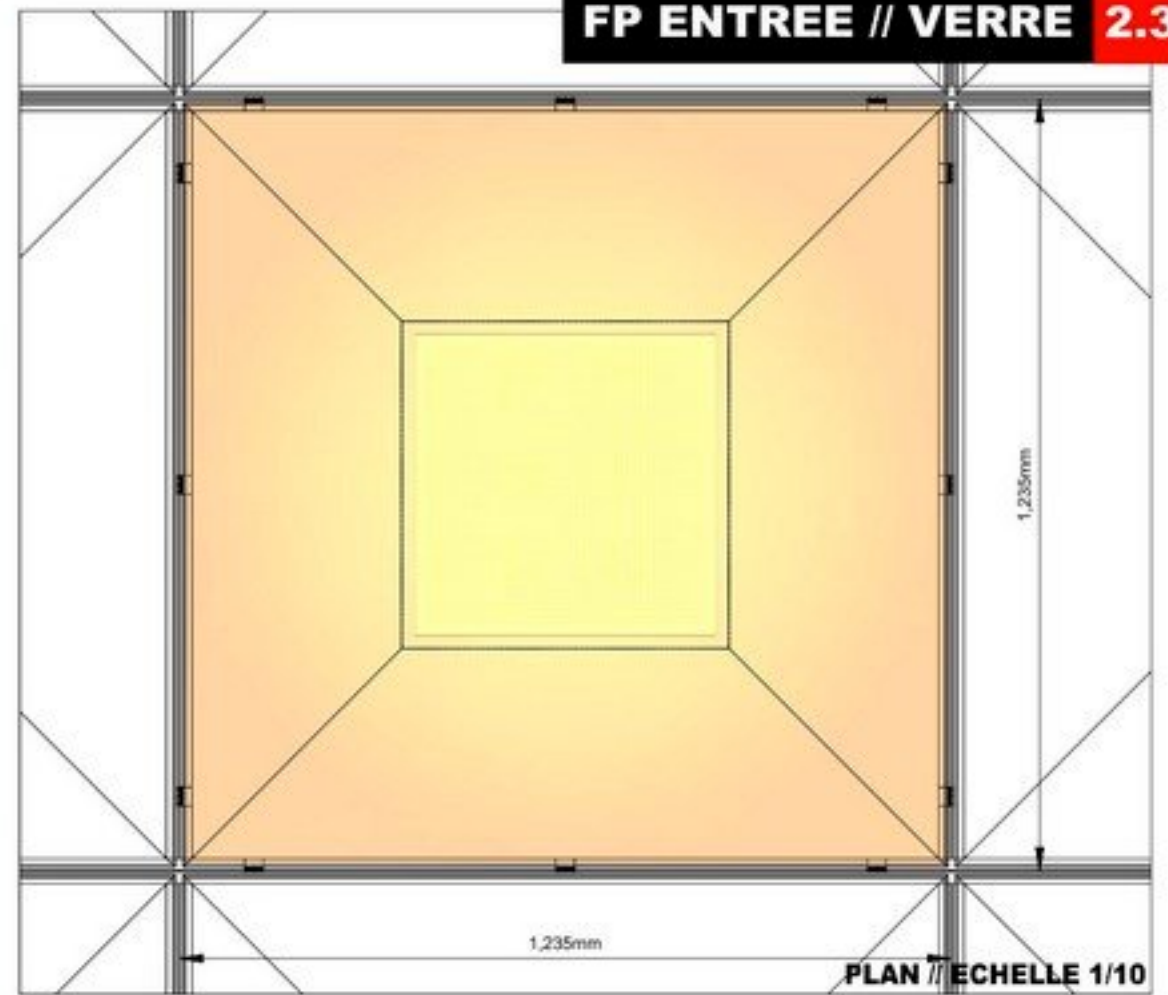
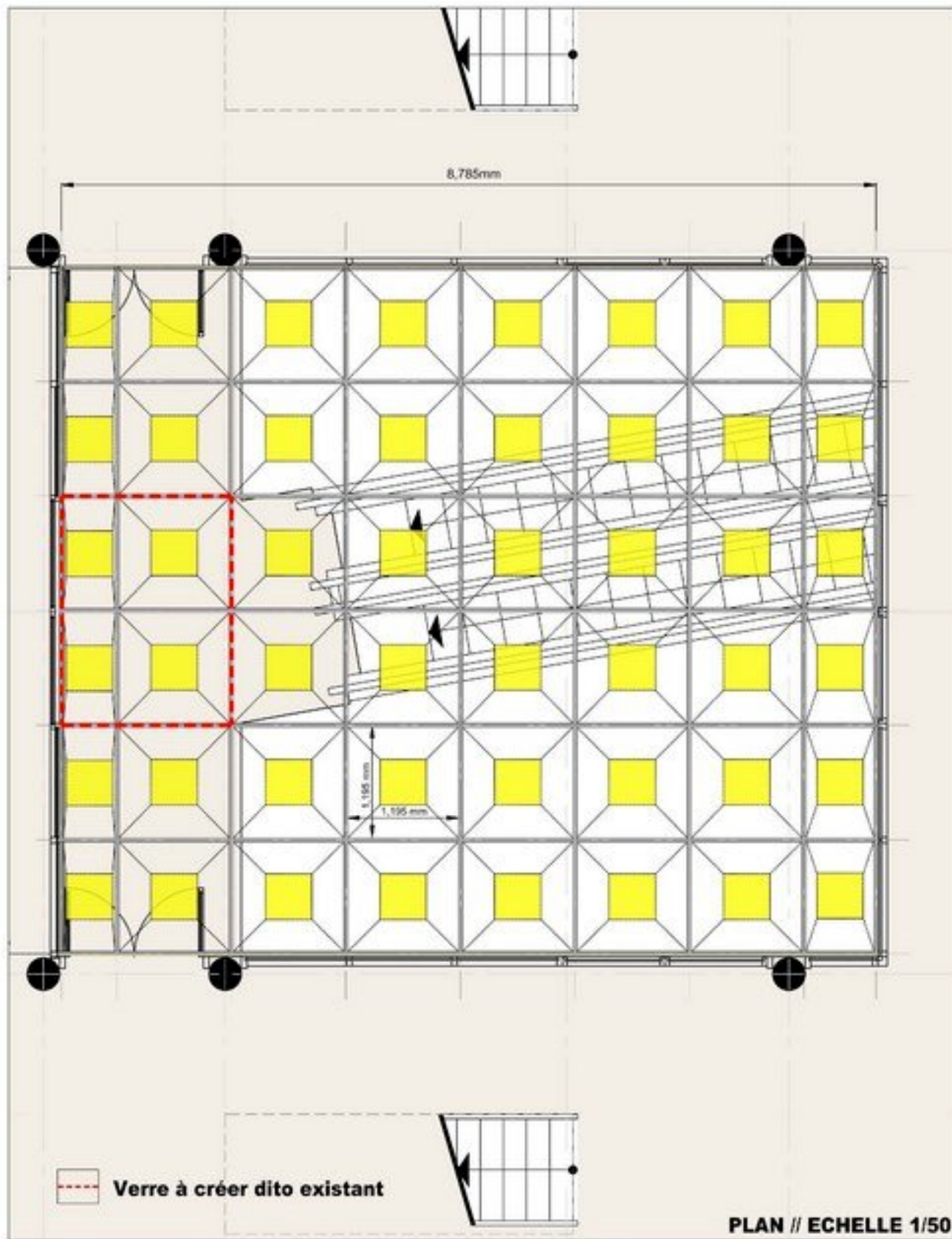

COUPE DE REPERAGE // FP SALLE DE REUNION 2.4

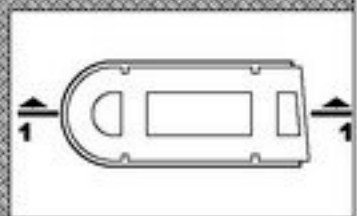
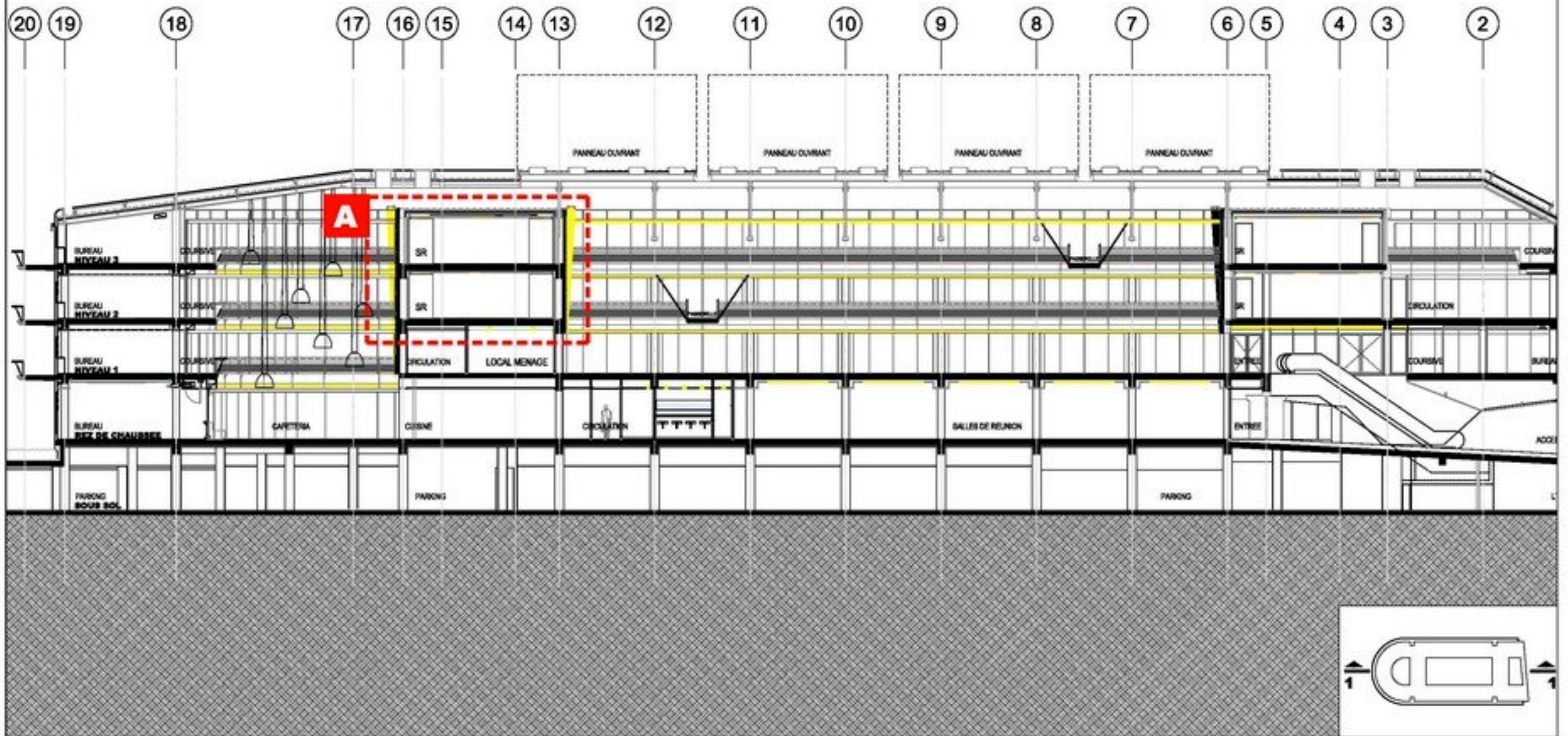

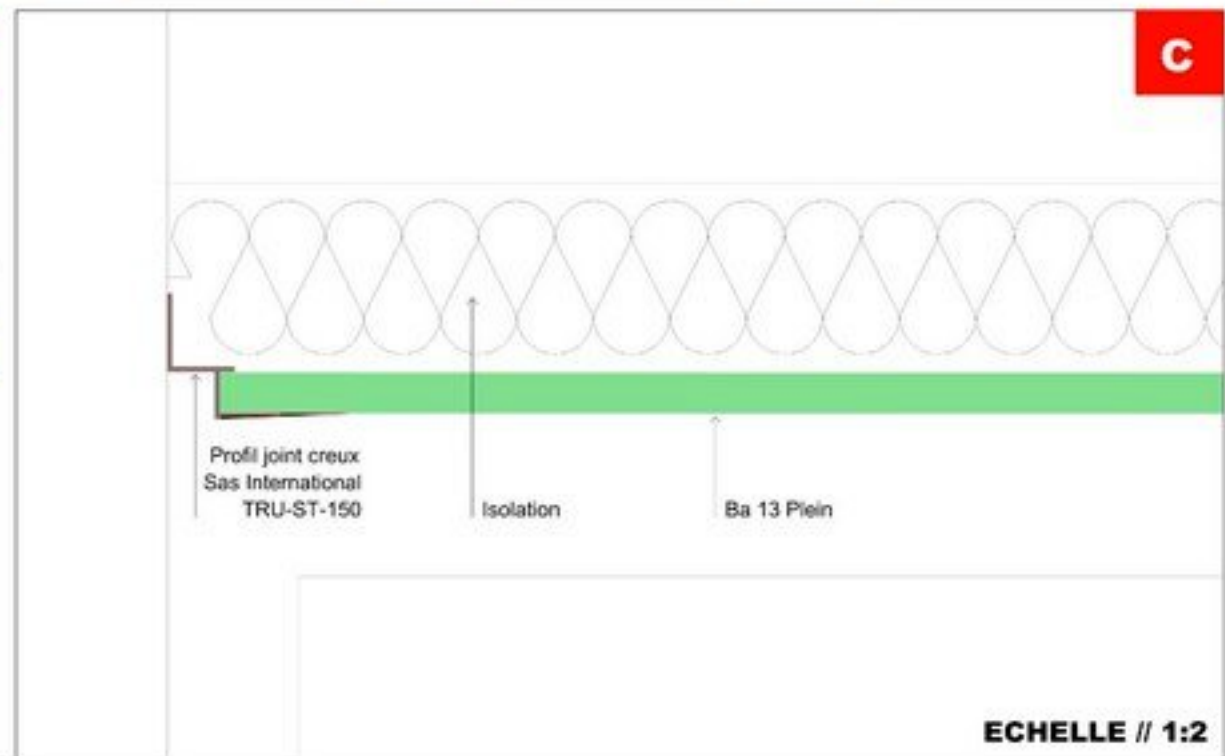
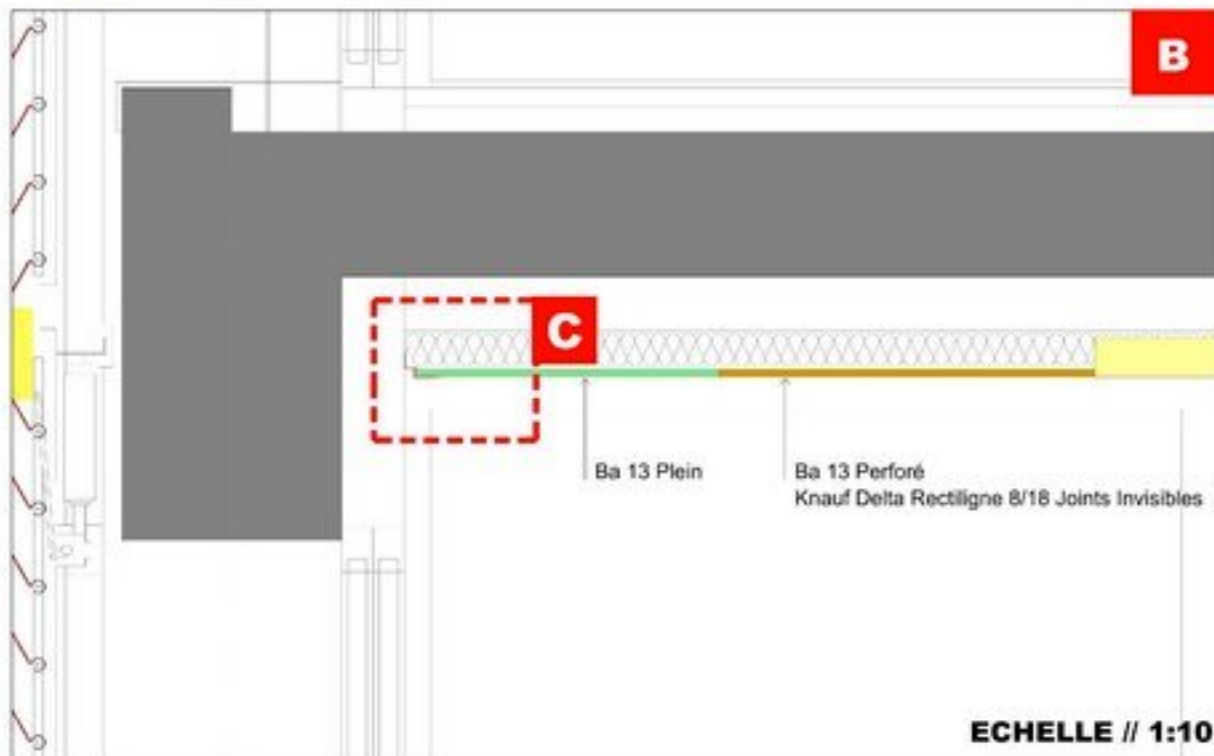
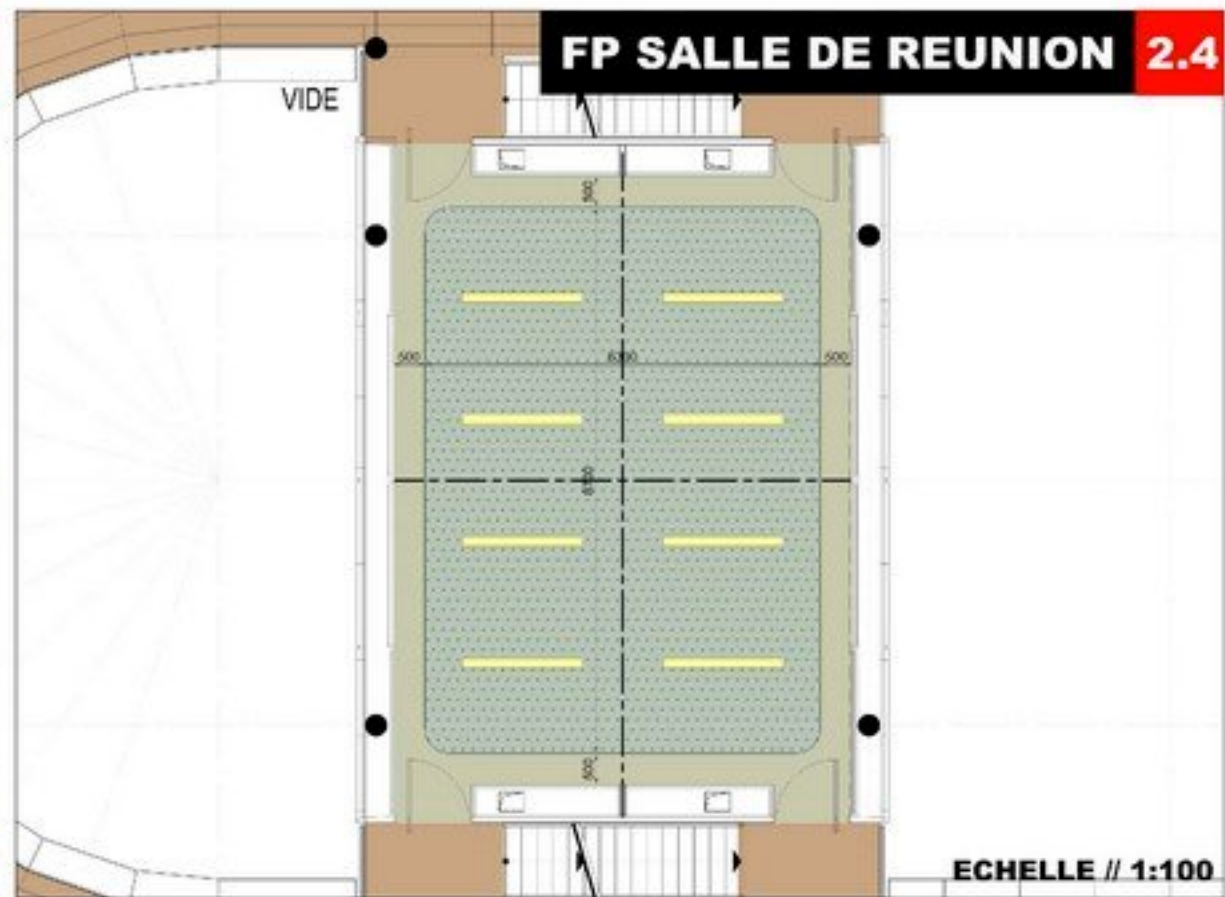
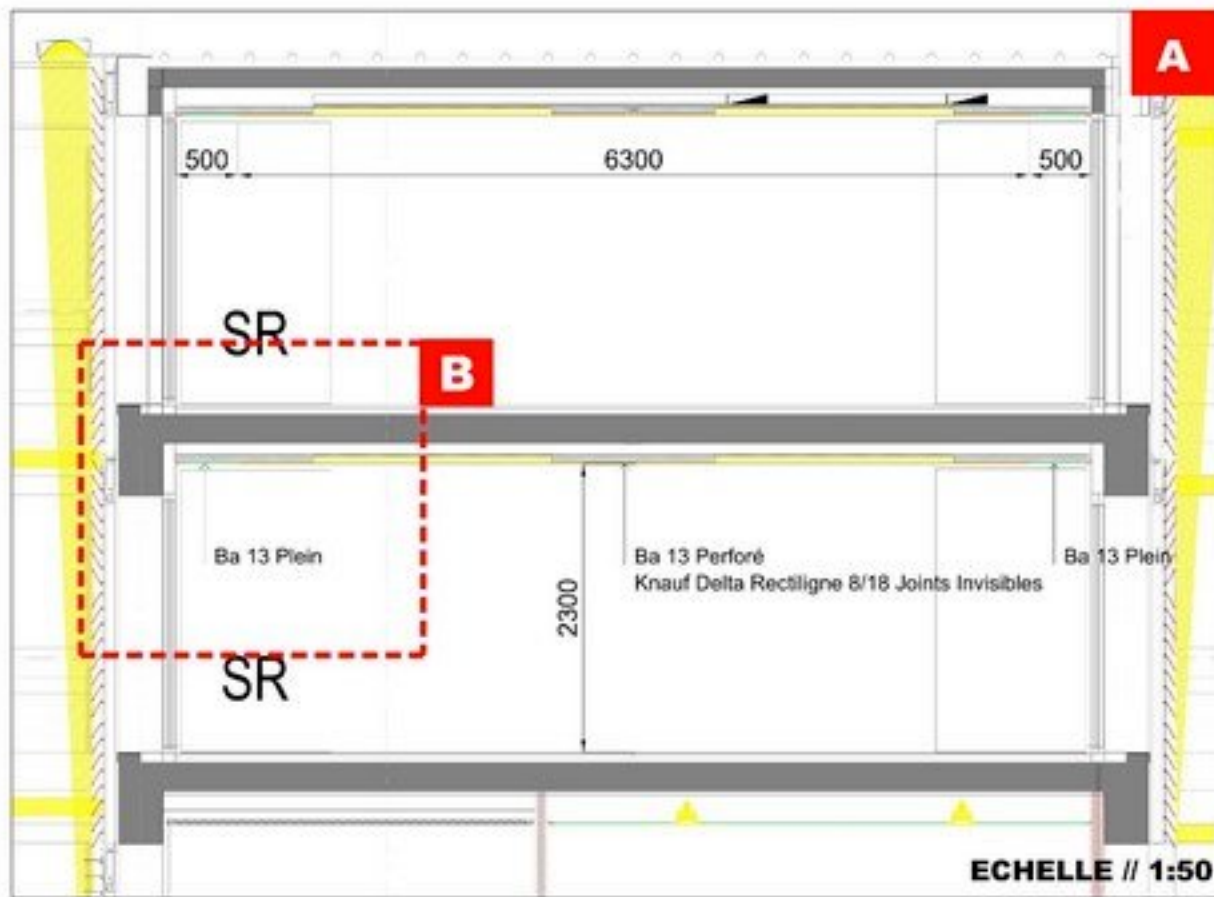

VENTELLES

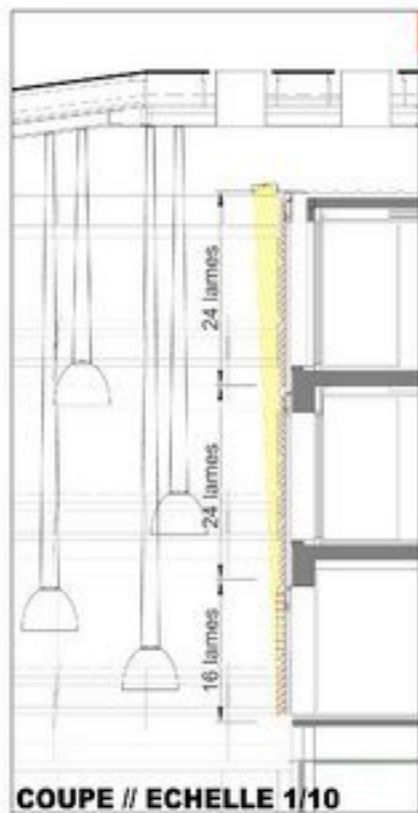

1 64 LAMES X 4
NOMBRE DE LAMES = 256

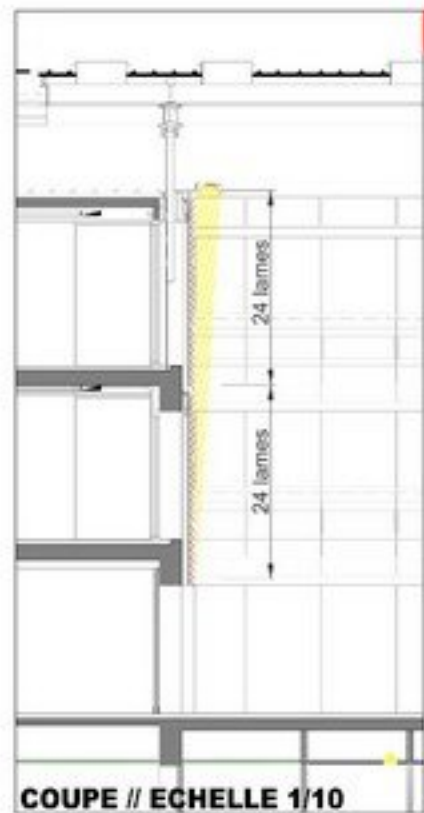

2 48 LAMES X 4
NOMBRE DE LAMES = 192



3 48 LAMES X 4
NOMBRE DE LAMES = 192

3.1

**NOMBRE TOTAL
DE LAMES
= 640**

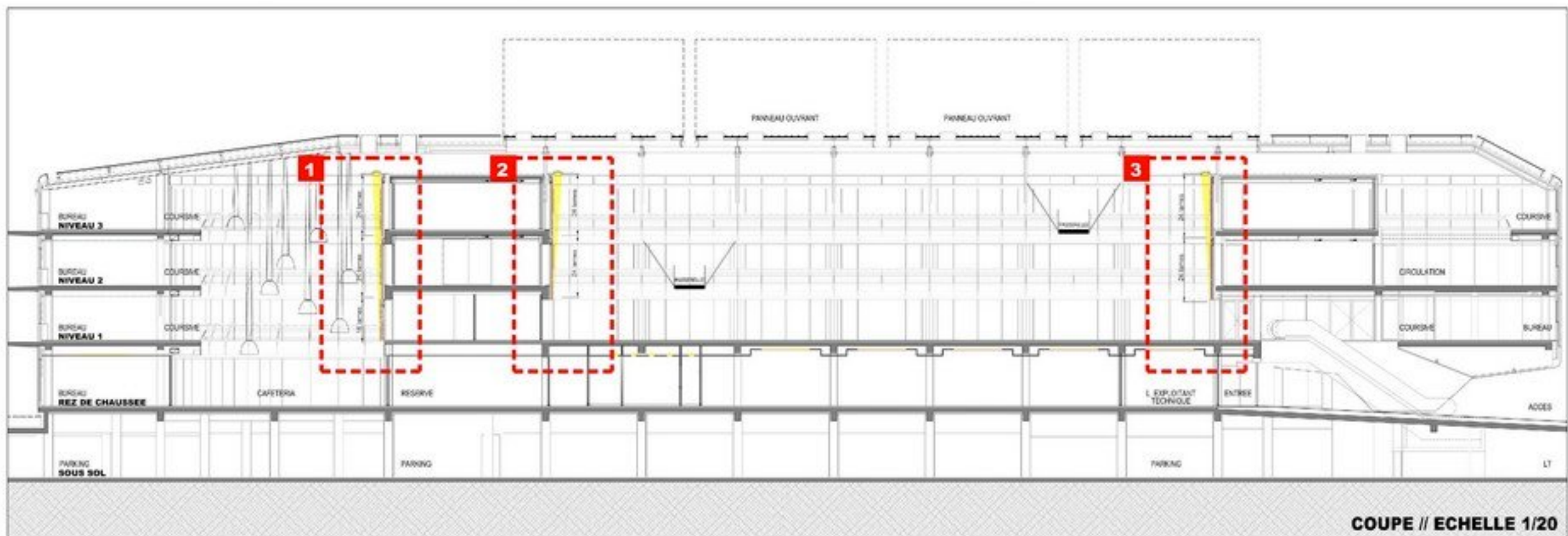

COUPE // ECHELLE 1/20

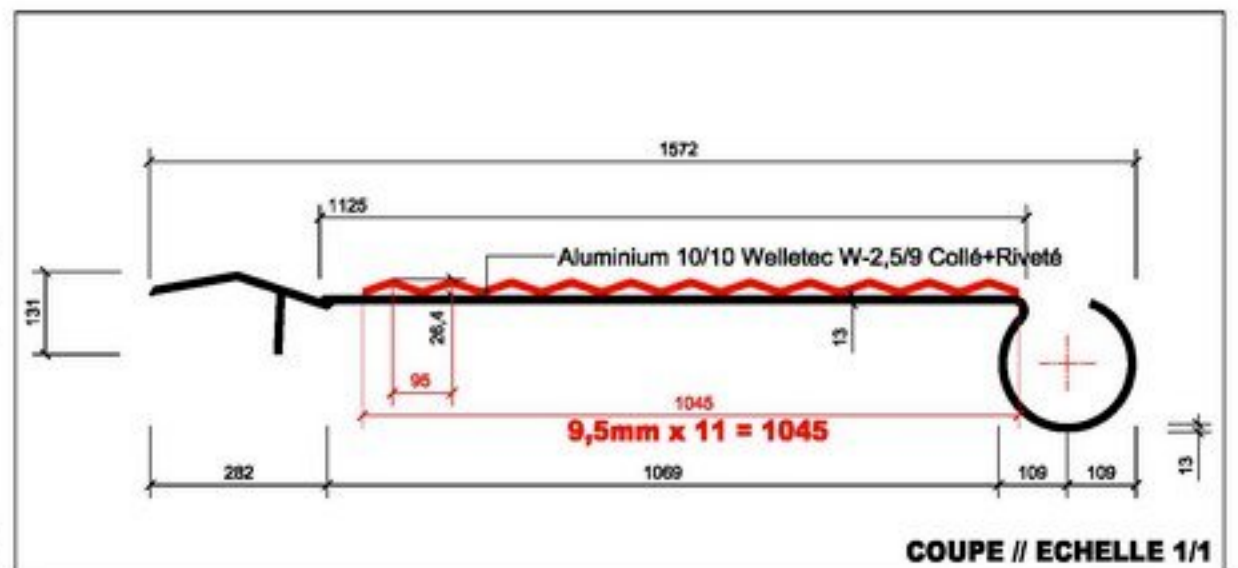
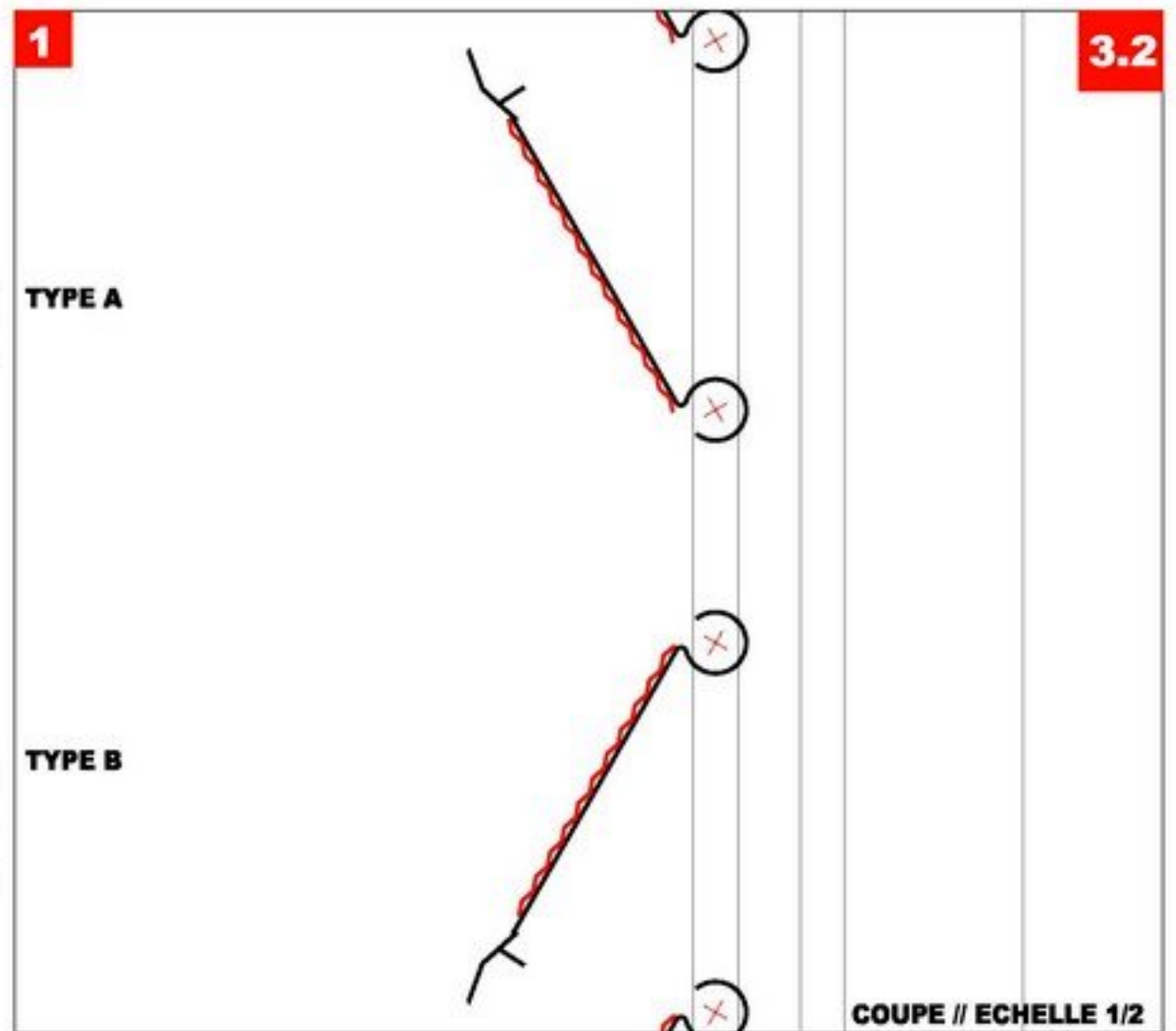
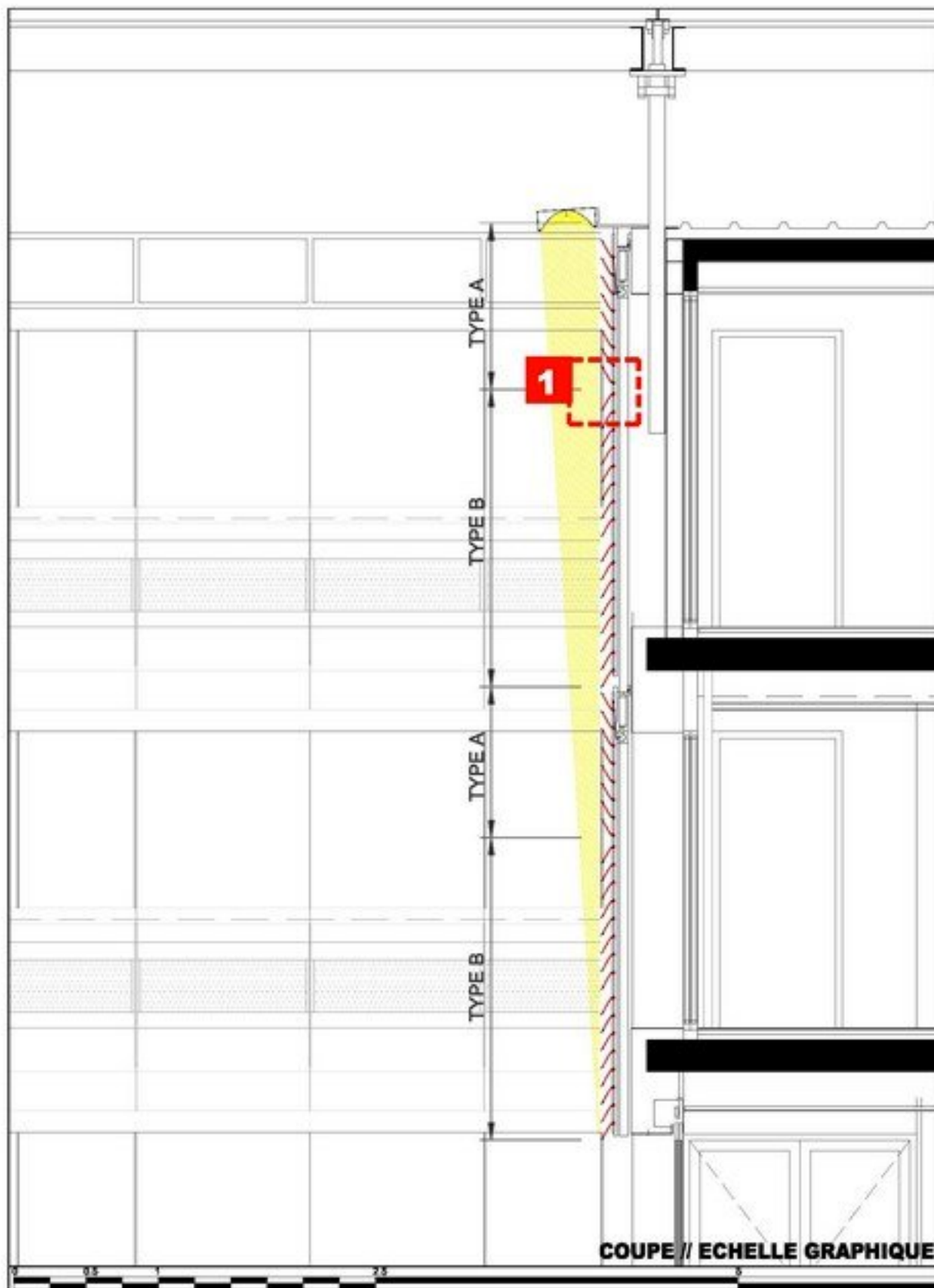

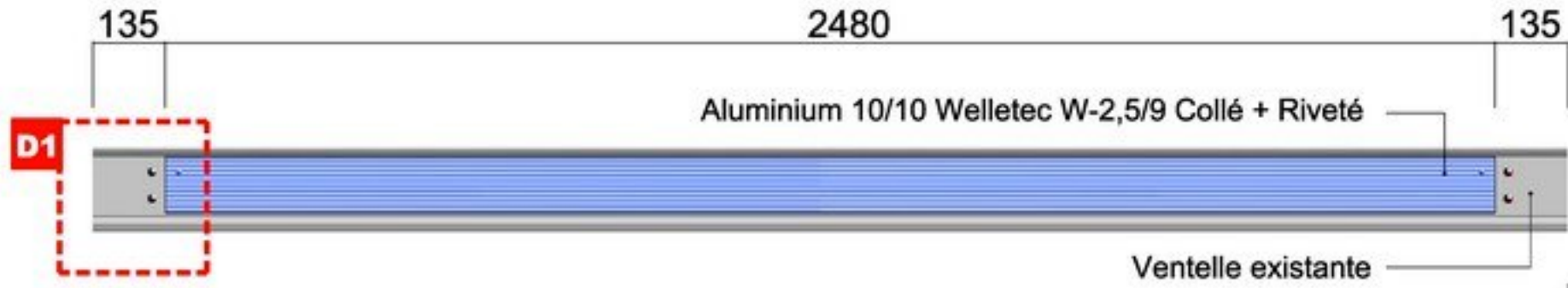

ELEVATION // ECHELLE 1/10

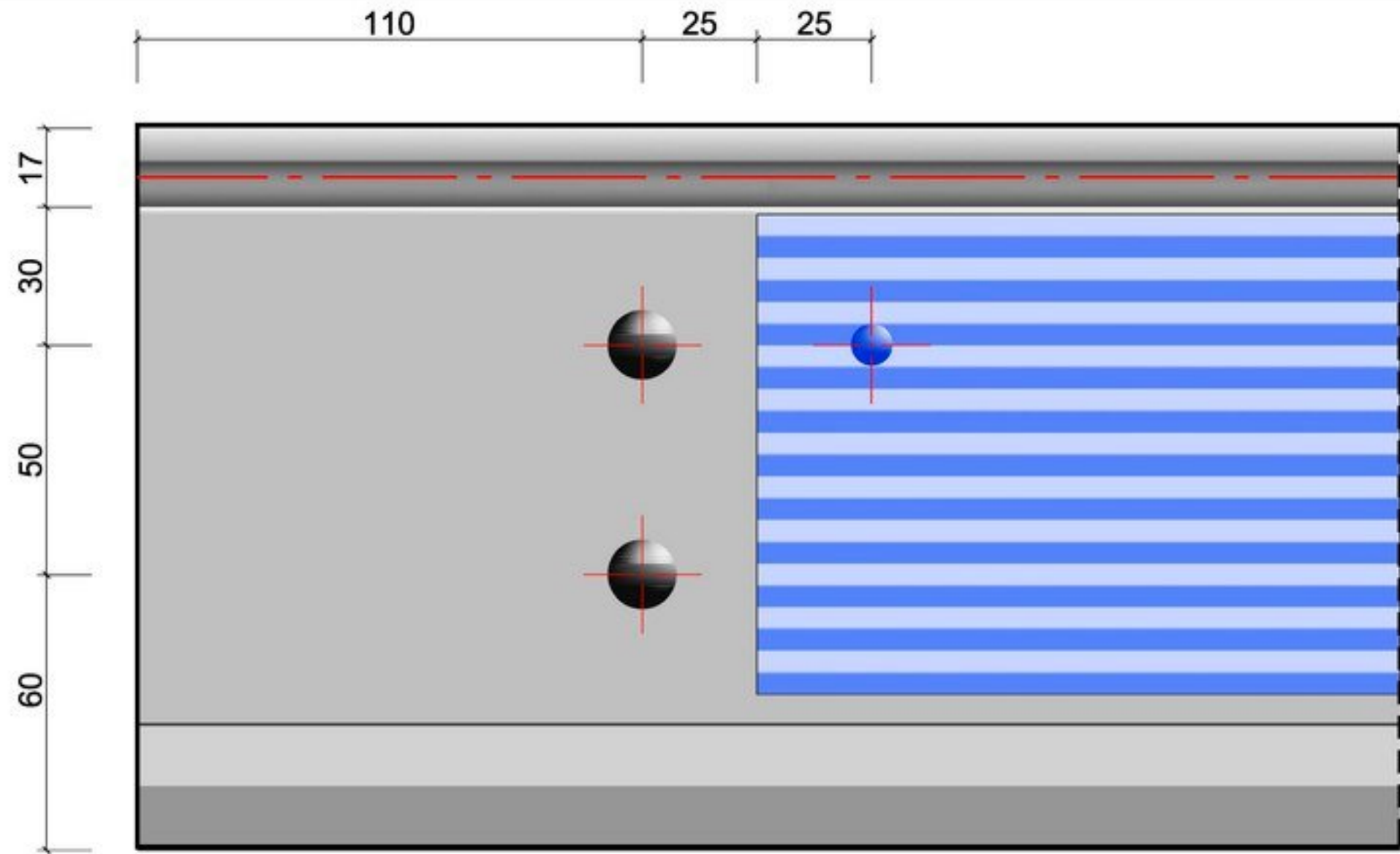

ECHELLE 1/1

RACCORDEMENT ESCALATOR

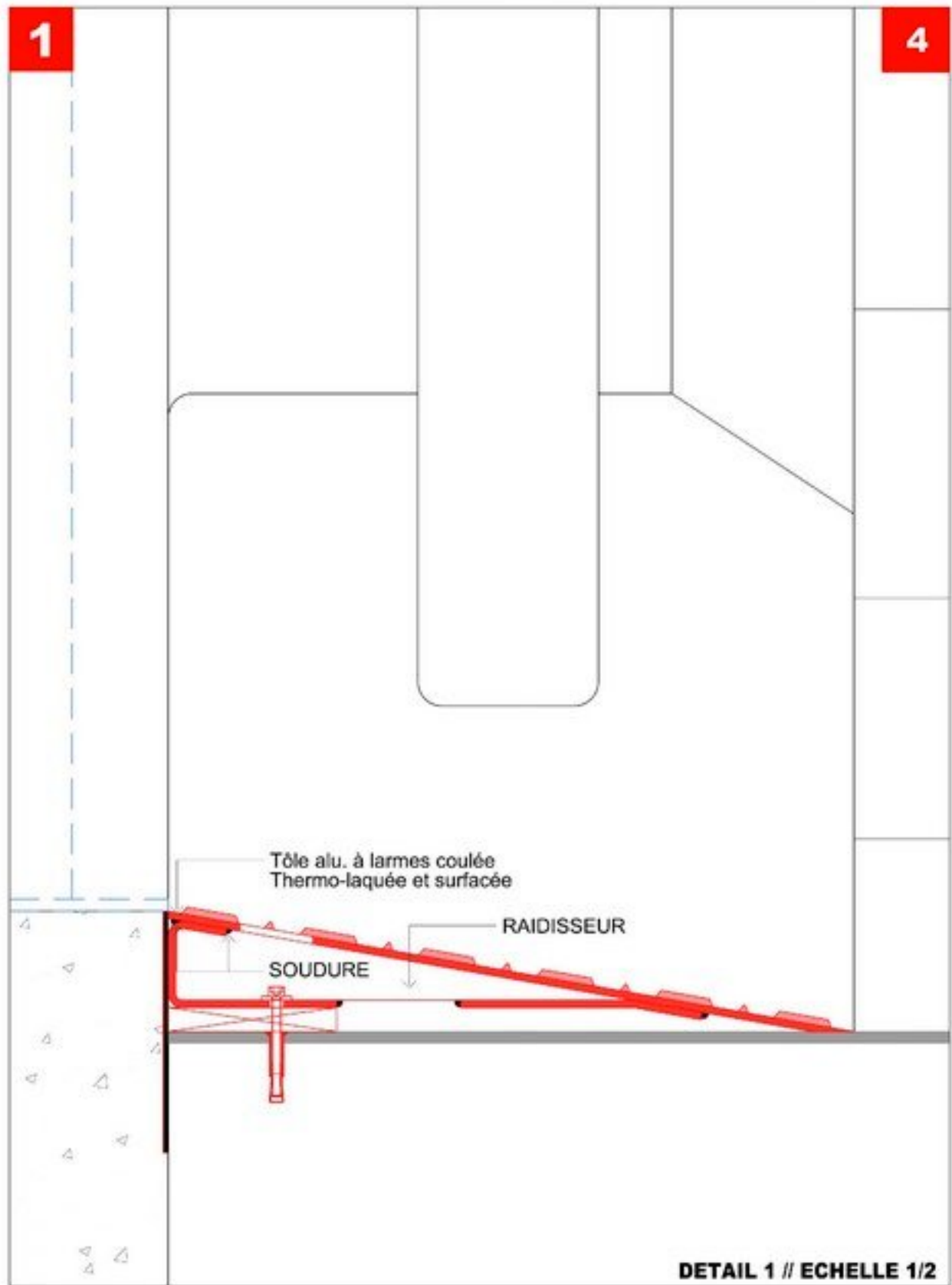
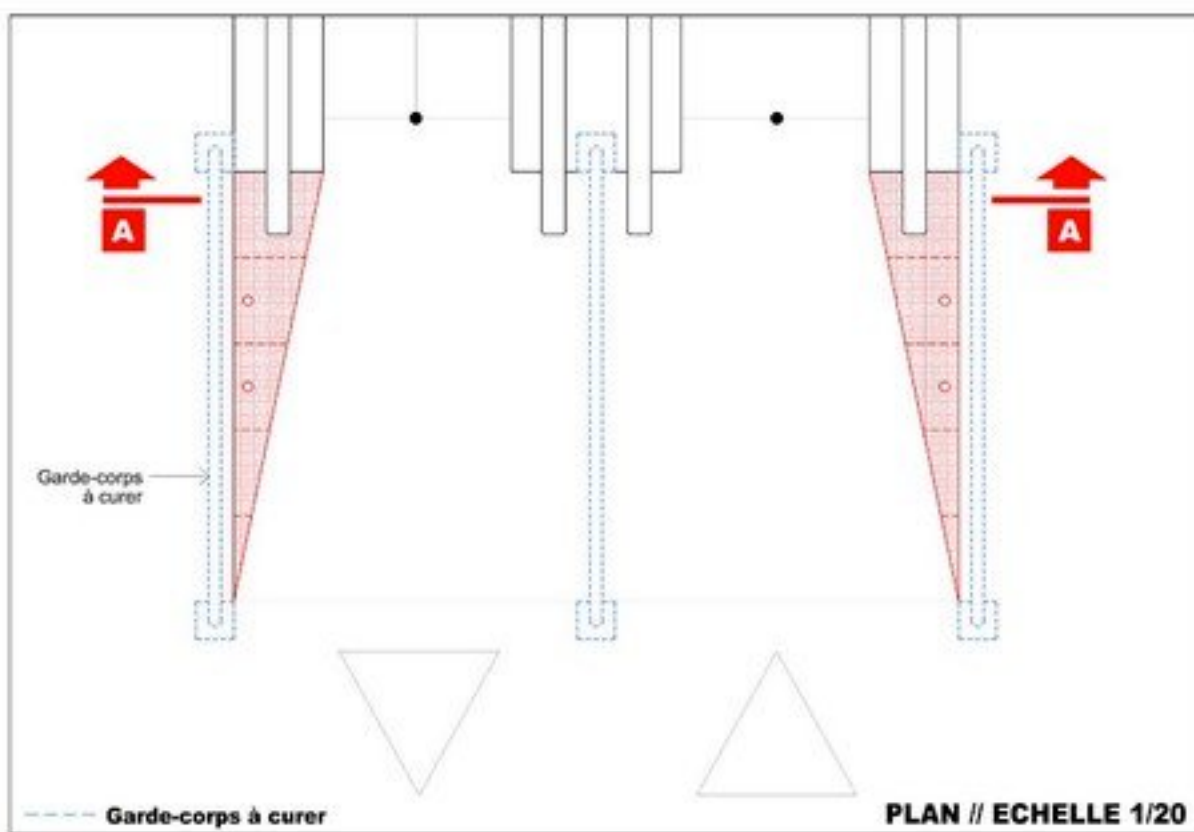
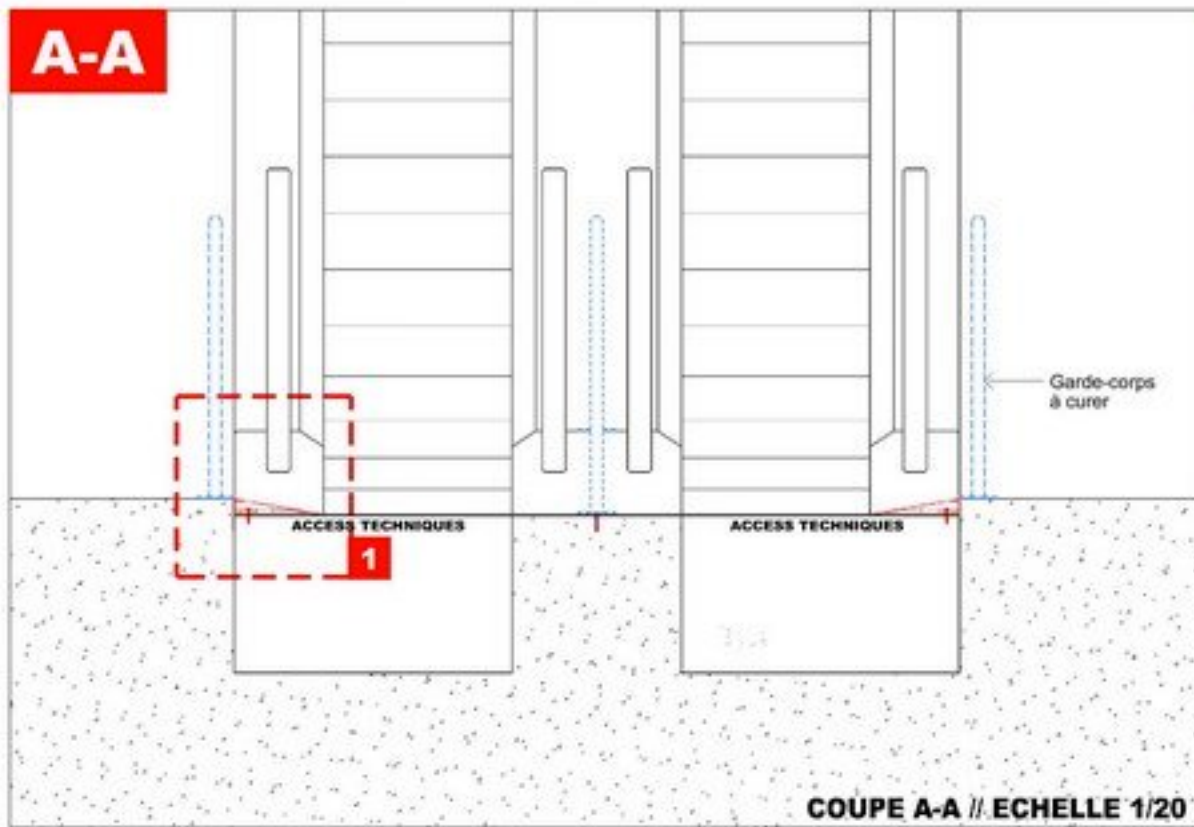

ELARGISSEMENT PORTE "ESCALIER A"

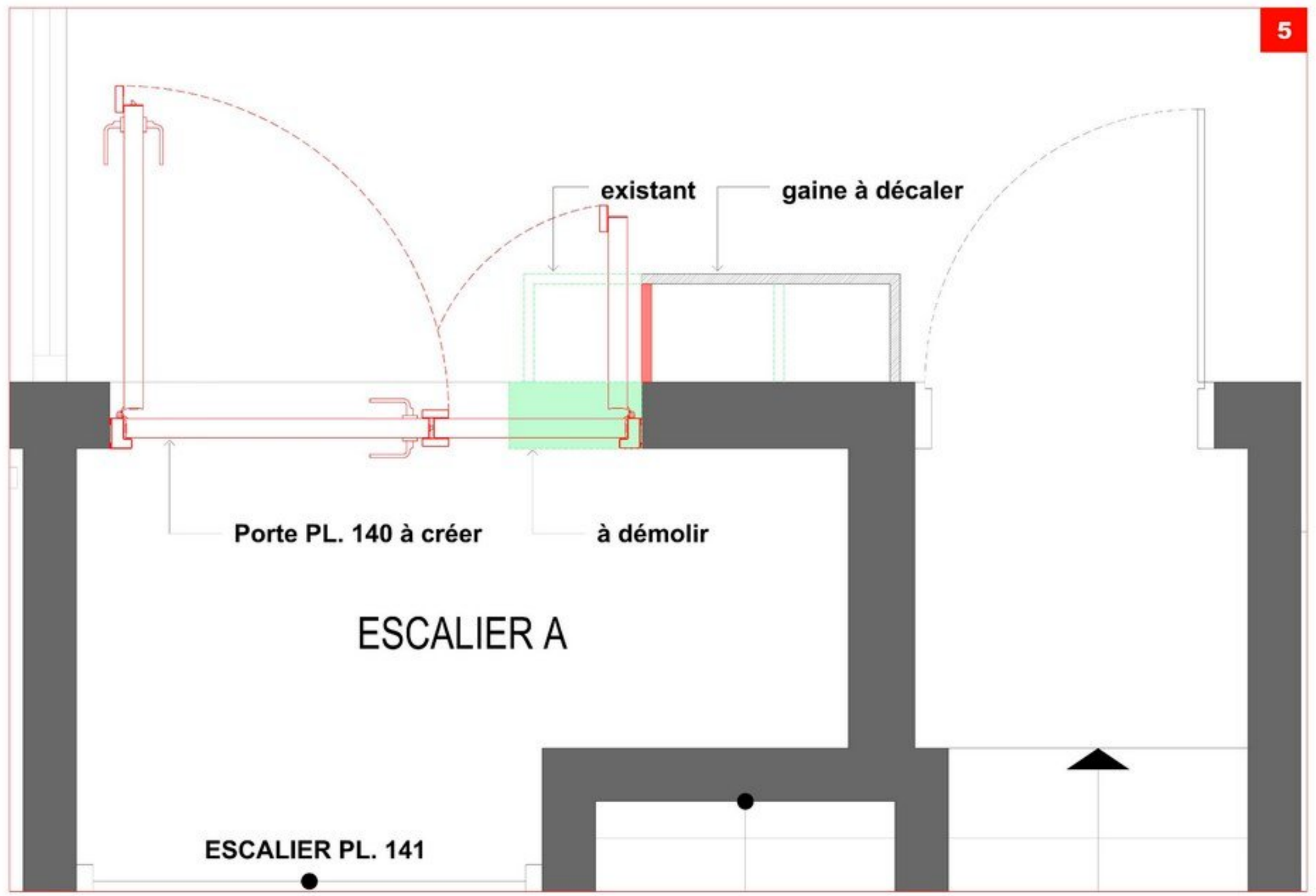

Porte PL. 140 à créer

à démolir

existant

gaine à décaler

ESCALIER A

ESCALIER PL. 141

CAPOT REGULATEUR CHAUFFAGE

EXISTANT

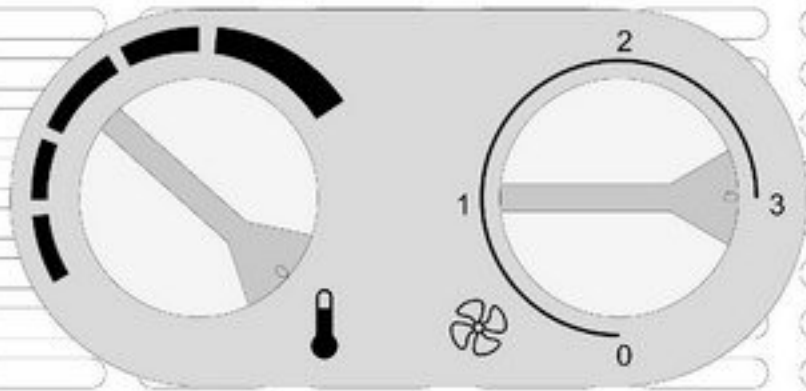

PLAN // ECHELLE 1/1

PROJET 6



PLAN // ECHELLE 1/1

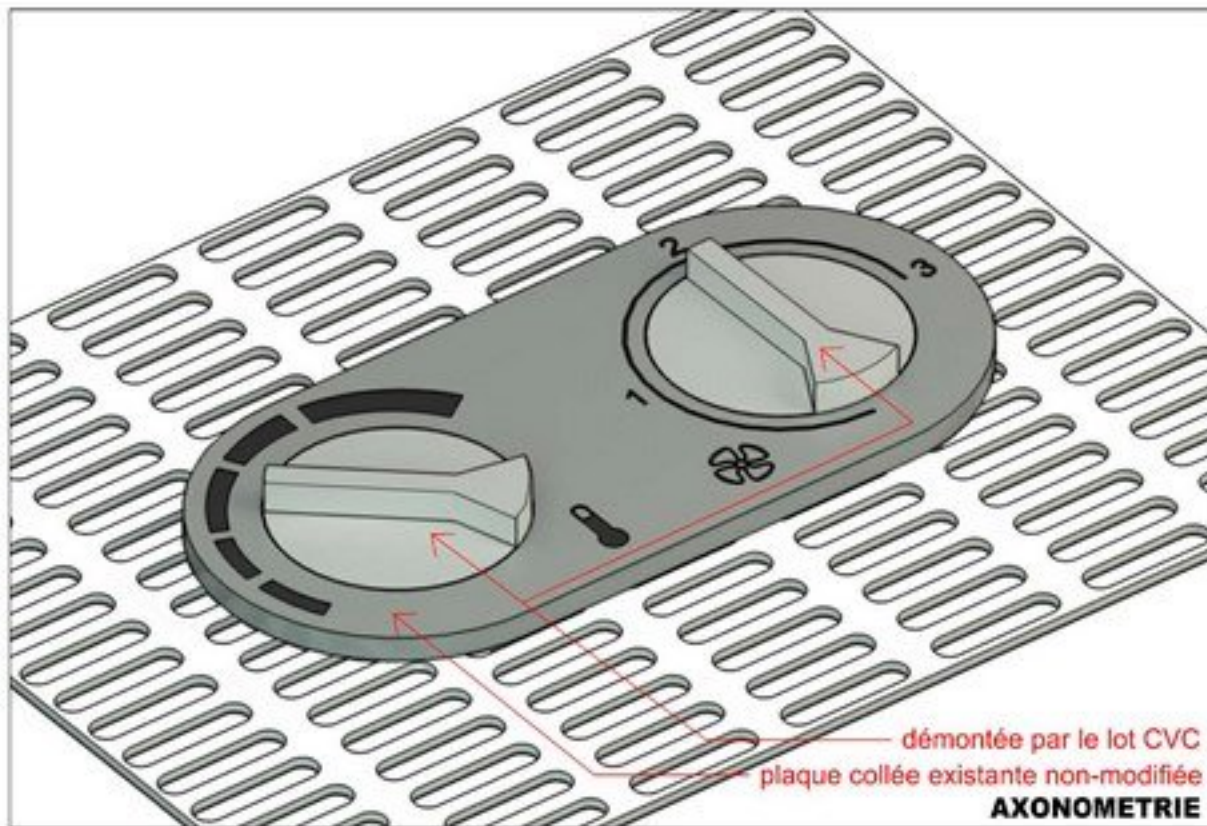

démontée par le lot CVC
plaque collée existante non-modifiée

AXONOMETRIE

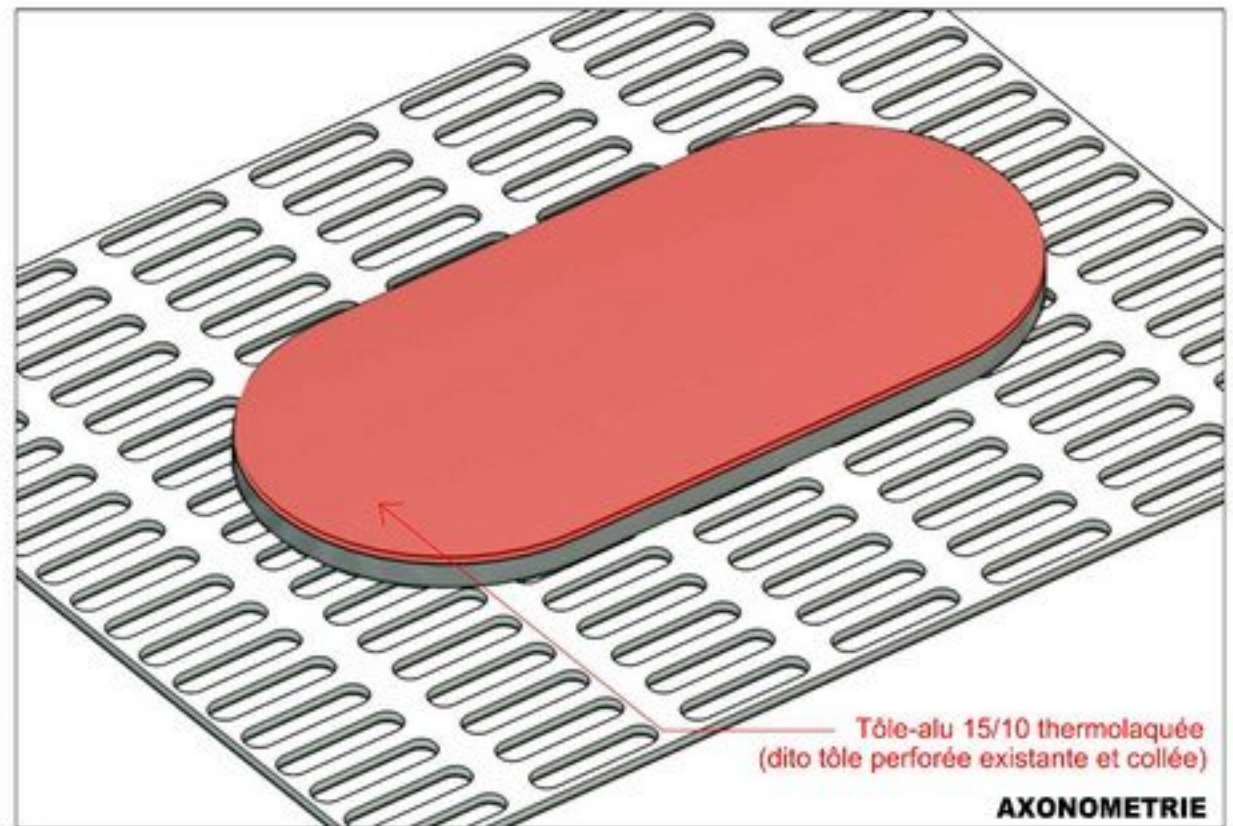

Tôle-alu 15/10 thermolaquée
(dito tôle perforée existante et collée)

AXONOMETRIE

CLOISON CAFETERIA / BUREAU

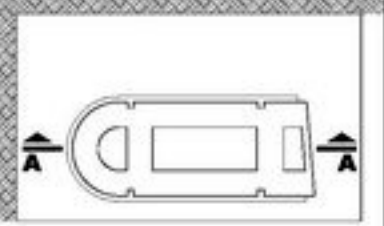
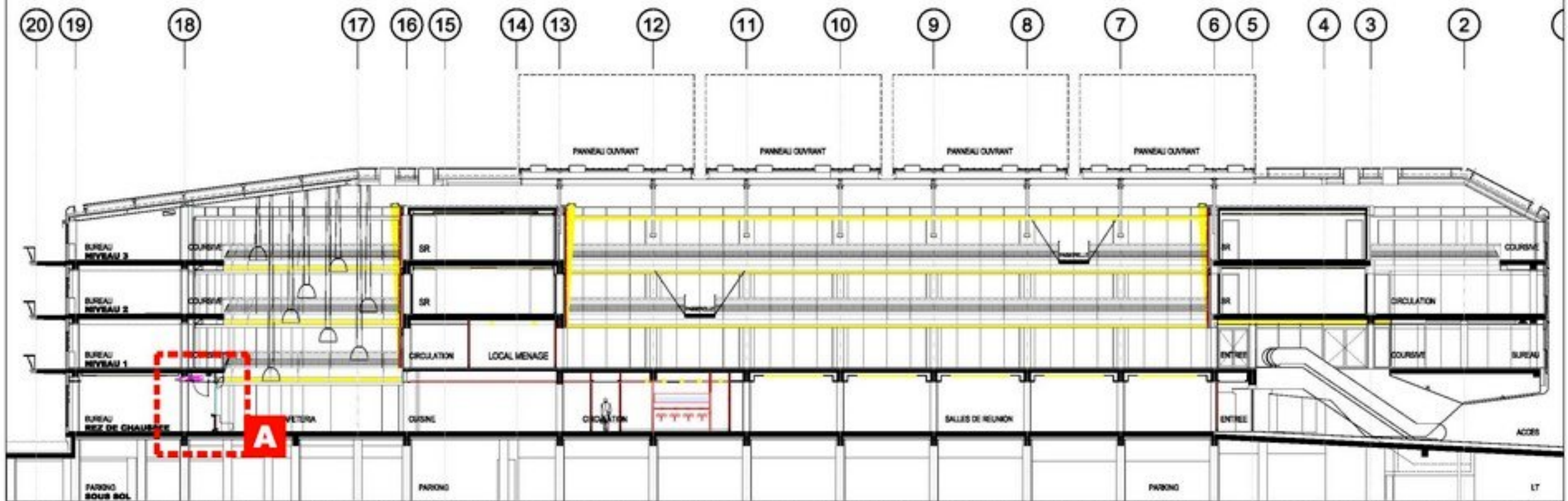

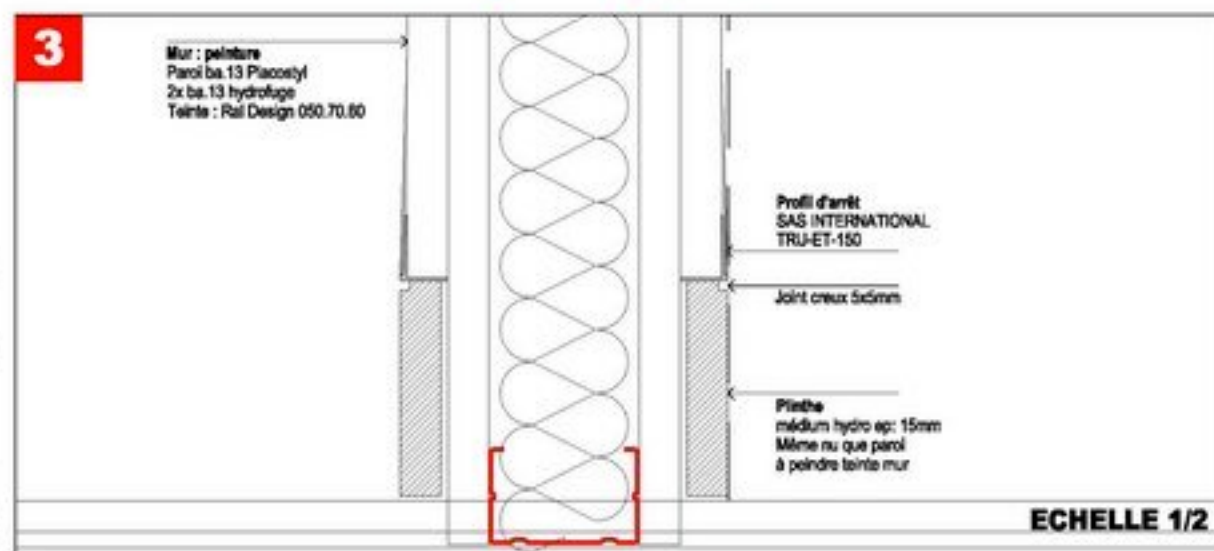
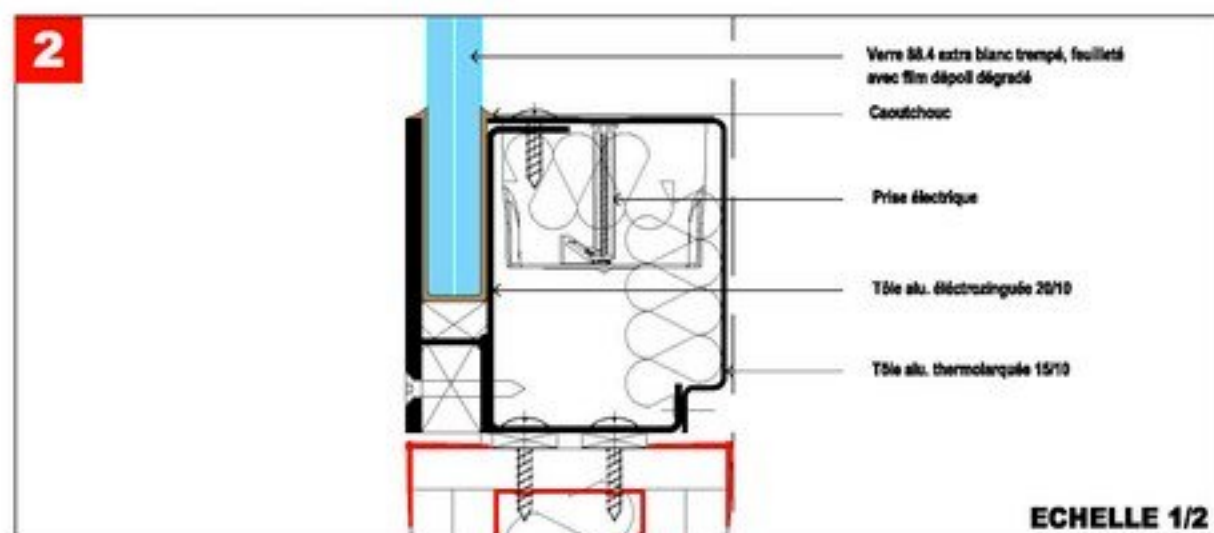
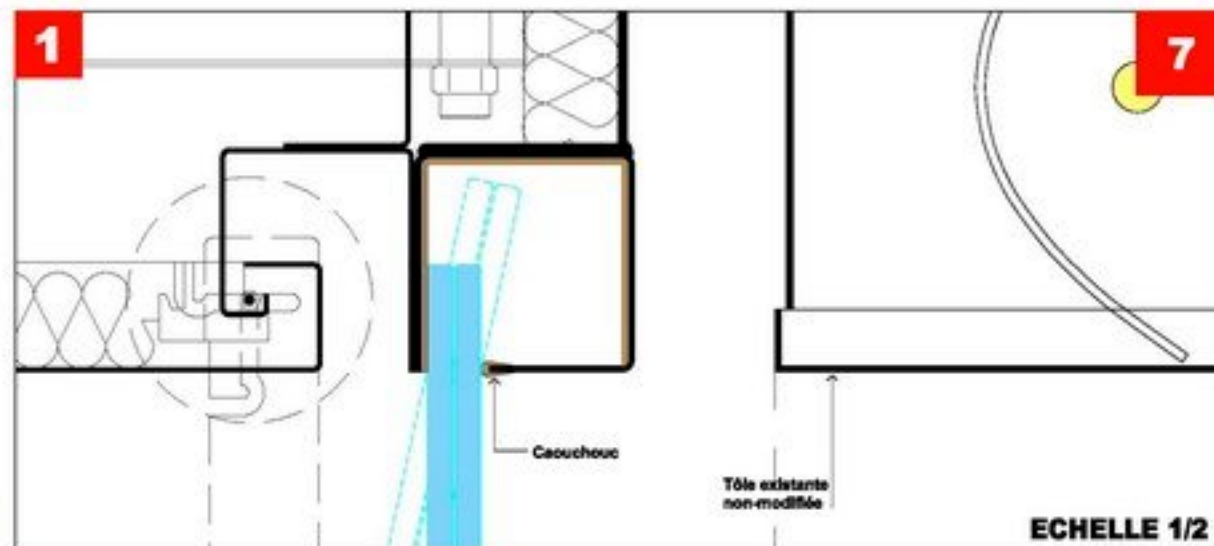
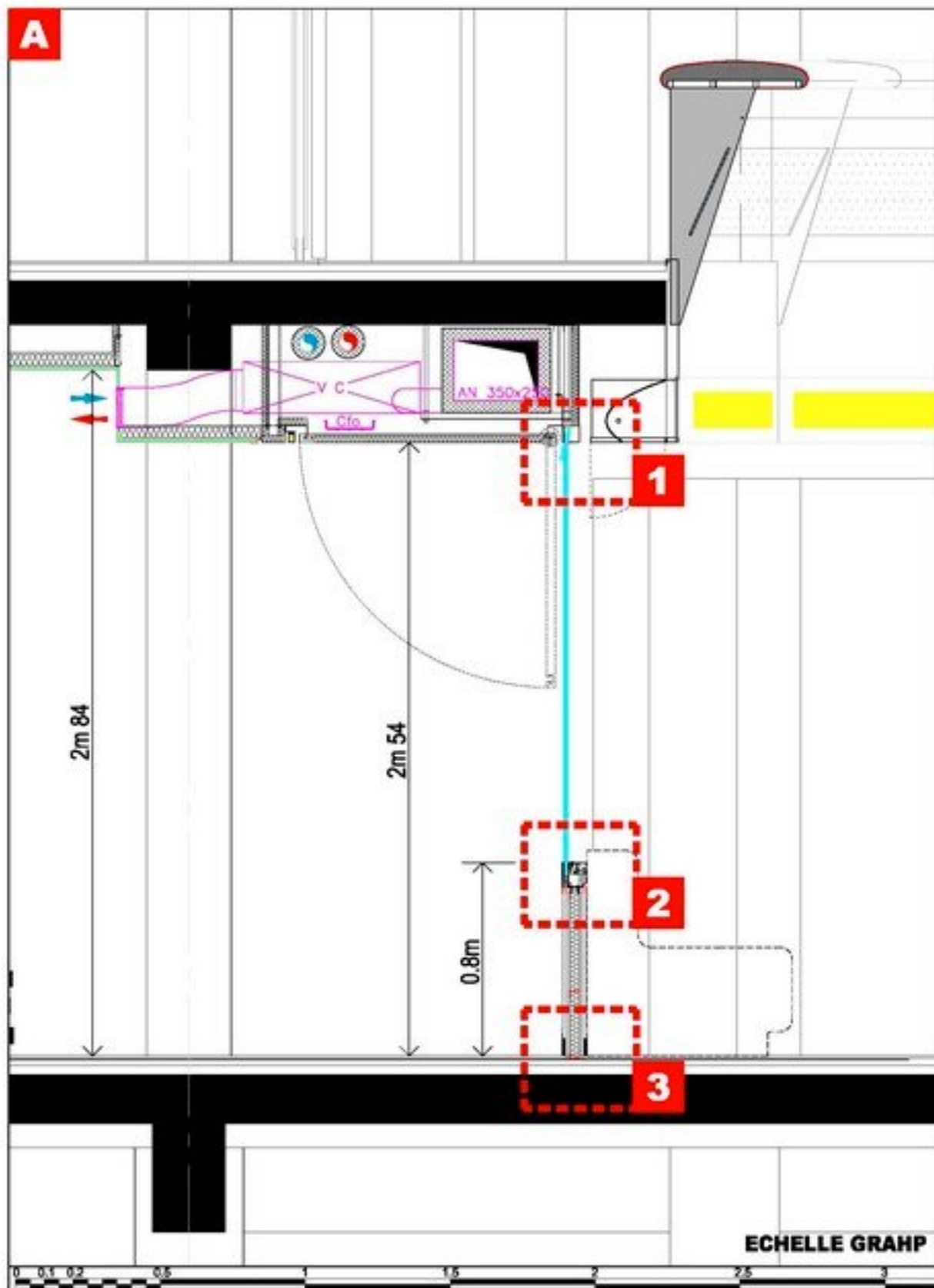

ESTRADE CAFETERIA

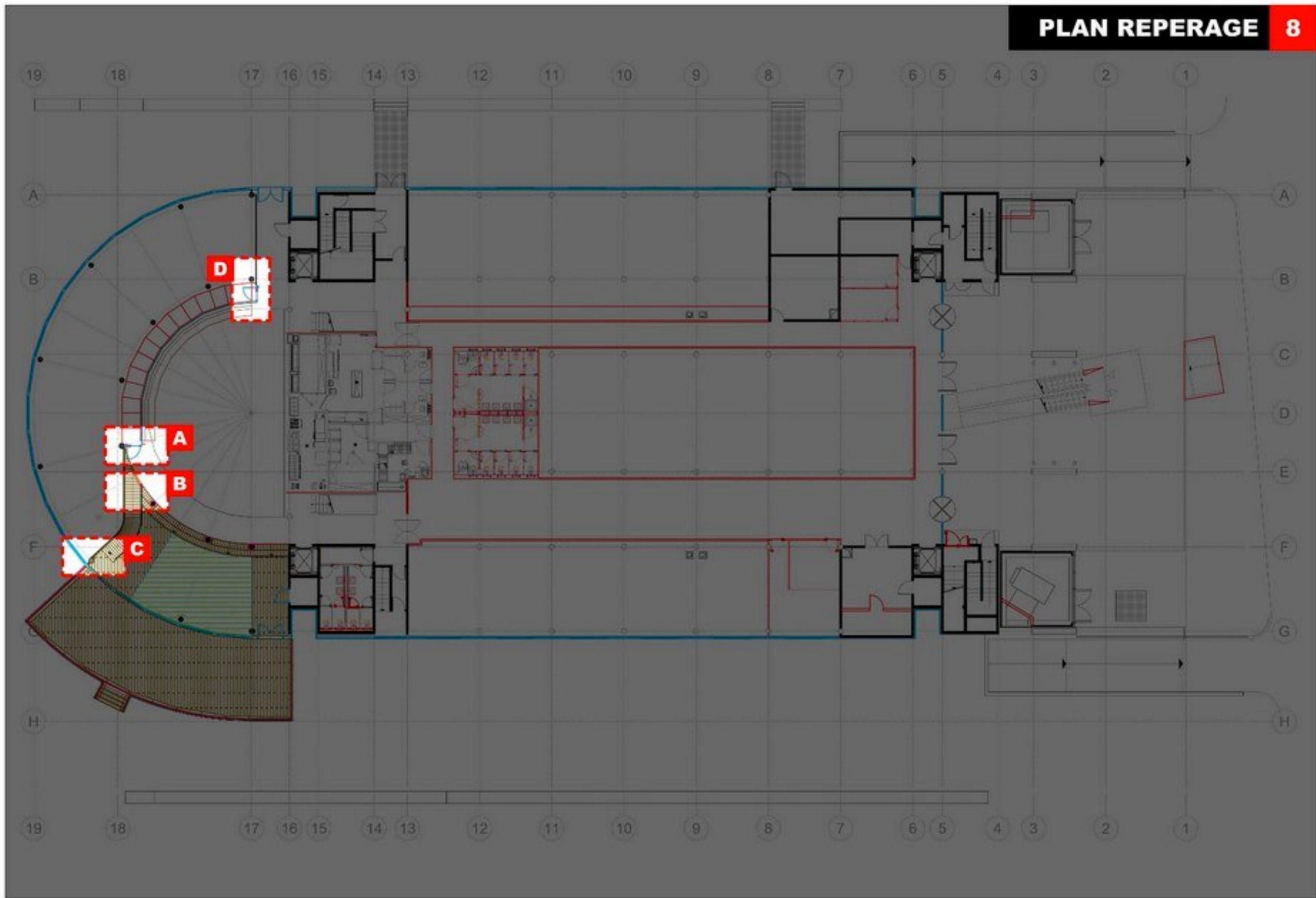

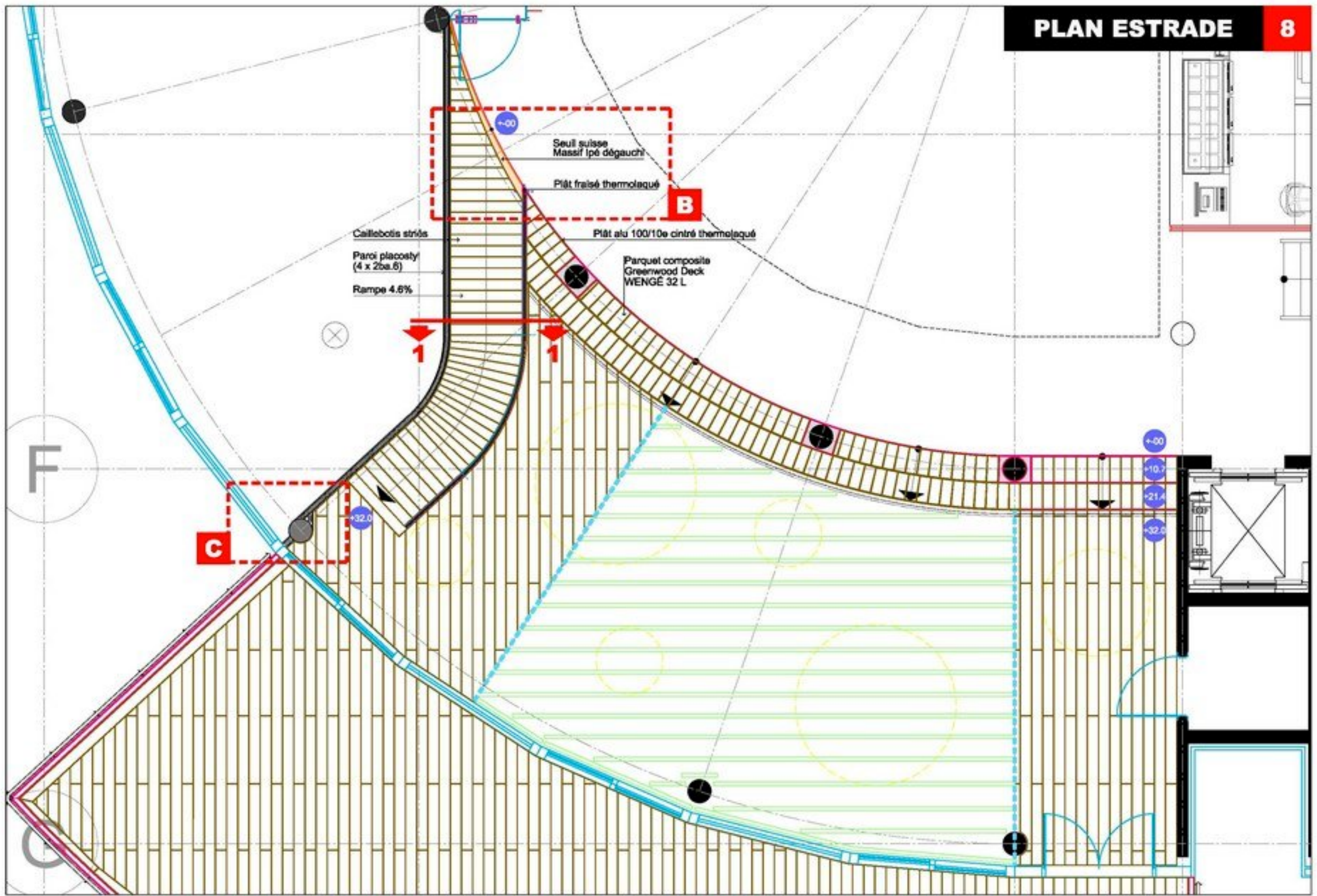

DÉTAIL PORTE A **8**
DT N° **A**

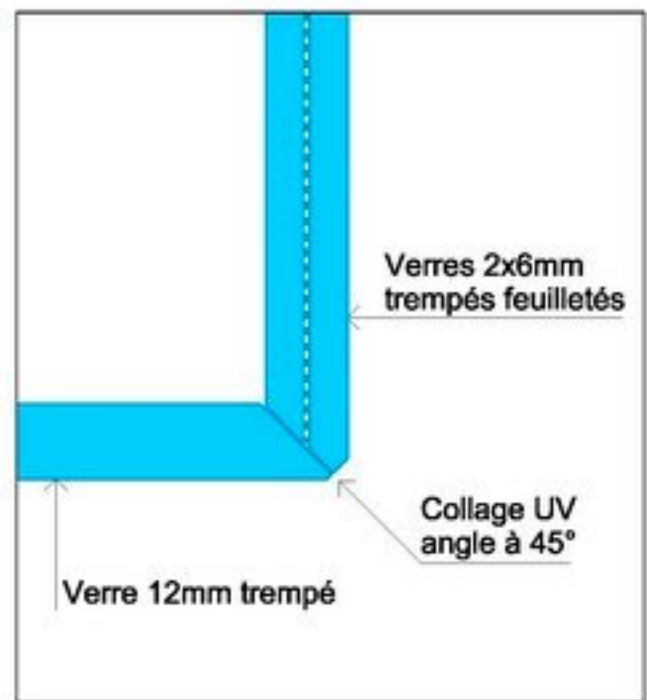
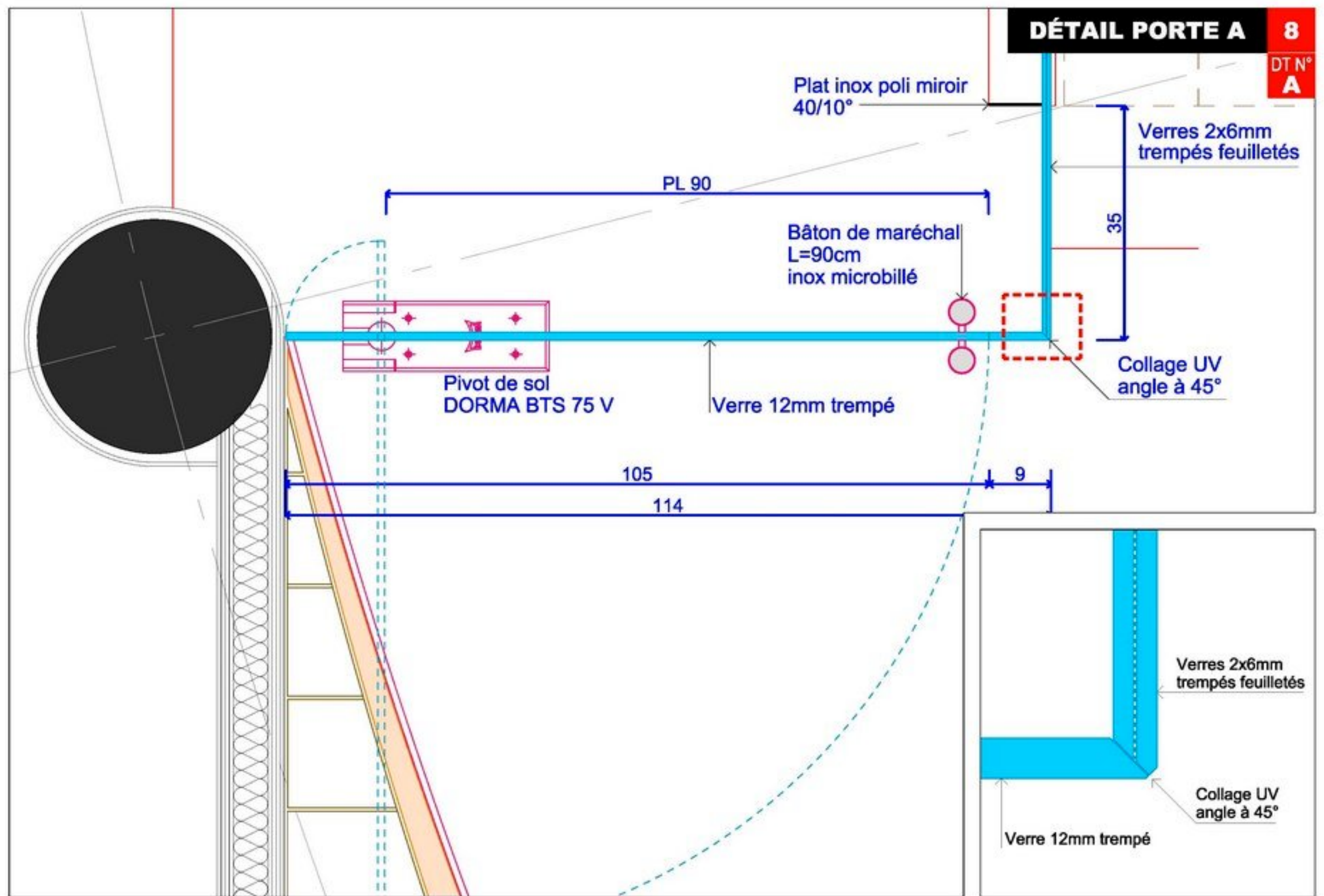

Seul suisse
Massif Ipé dégauchi

Plât fraisé thermolaqué h=1.32m

Garde corps h=1.00m
Verre trempé feuilleté 6.6.3
intercalaire couleur rouge VANCEVA

Vis à empreinte
thermolaquée

Plât alu 100/10e
thermolaqué

Rampe 4.6%
Parquet composite
Greenwood Deck
WENGÉ 32 L

Estrade
Parquet composite
Greenwood Deck
WENGÉ 32 L

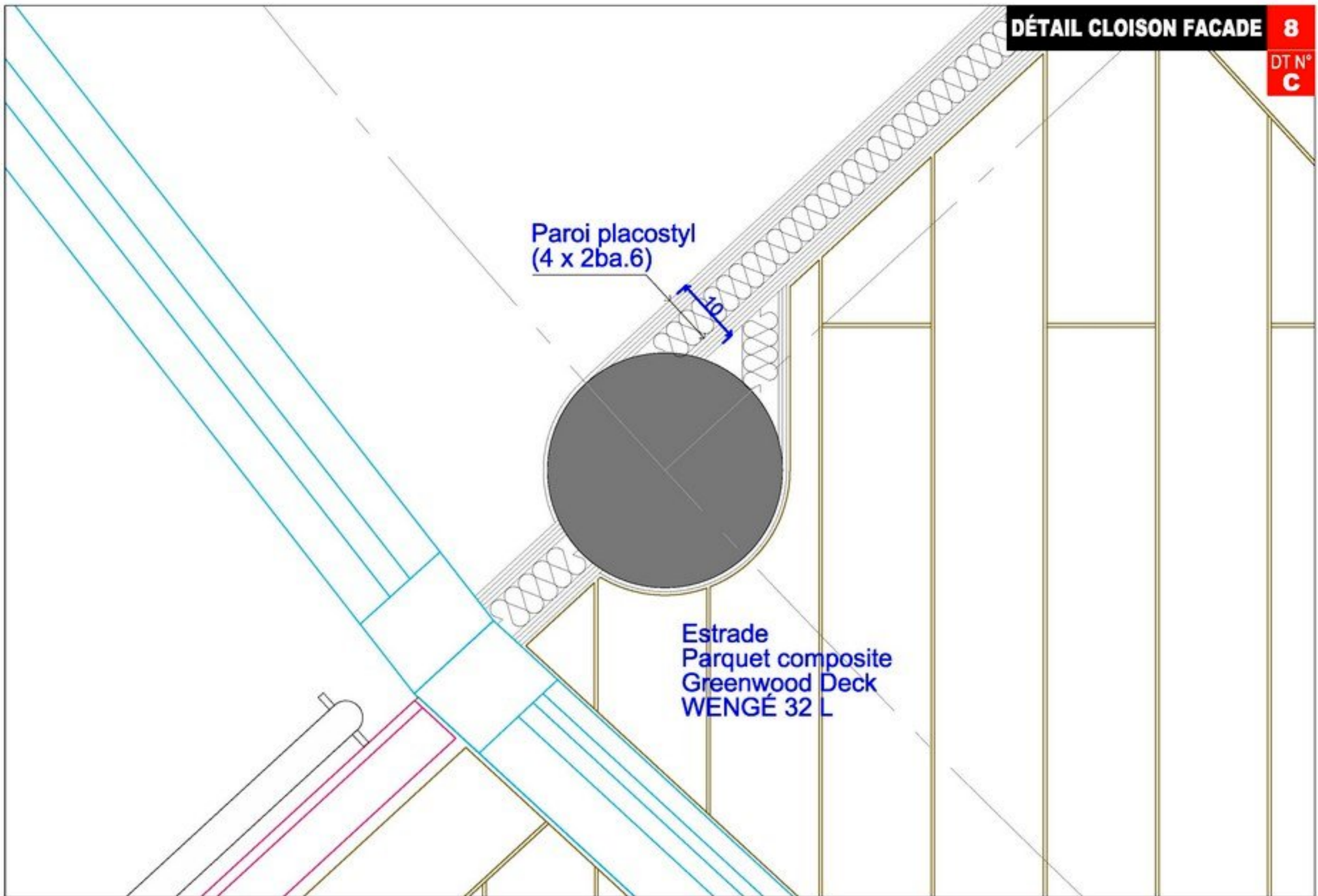

Paroi placostyl
(4 x 2ba.6)

Estrade
Parquet composite
Greenwood Deck
WENGÉ 32 L

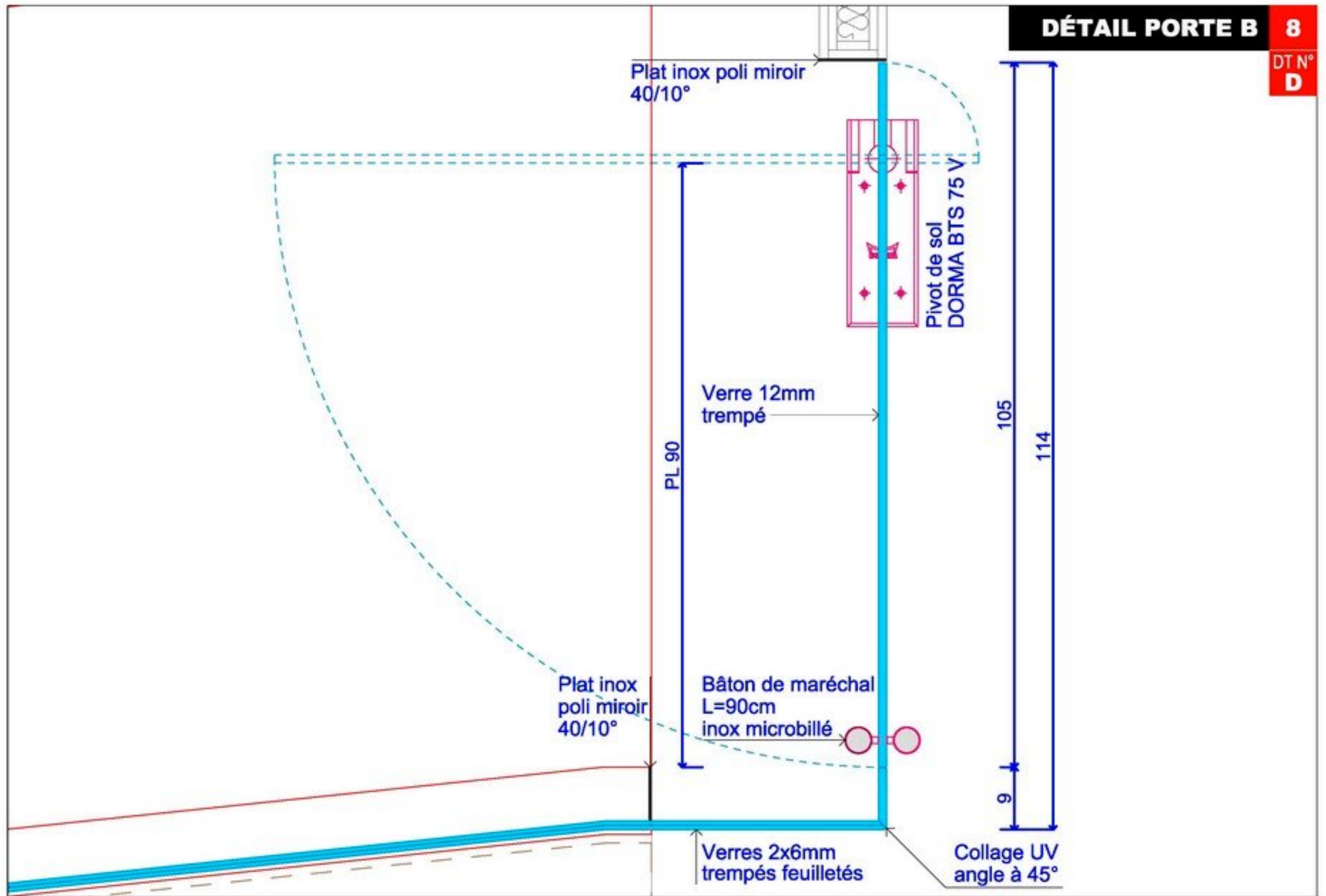

Plat inox poli miroir
40/10°

Pivot de sol
DORMA BTS 75 V

Verre 12mm
trempé

PL 90

Plat inox
poli miroir
40/10°

Bâton de maréchal
L=90cm
inox microbillé

Verres 2x6mm
trempés feuilletés

Collage UV
angle à 45°

105

114

9

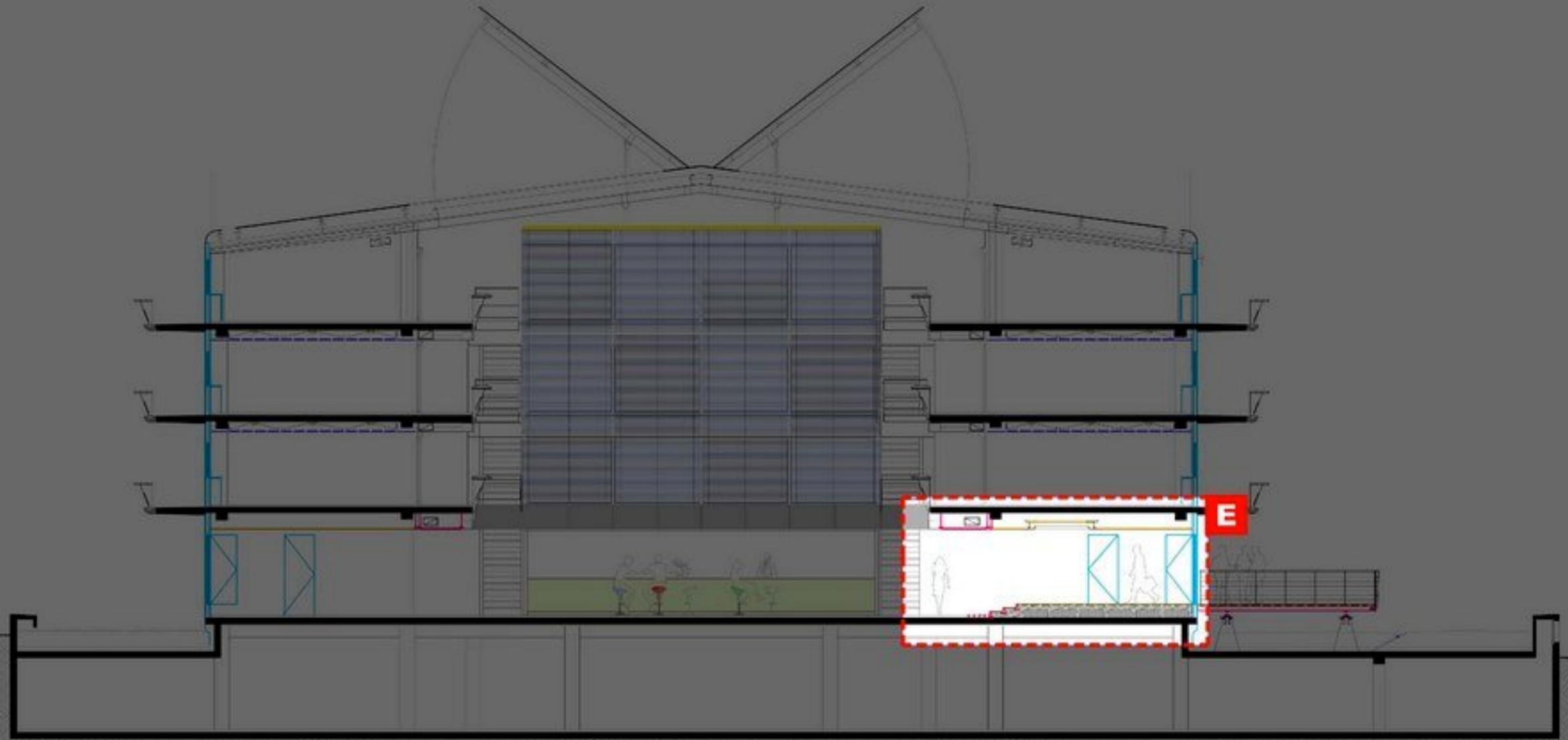

COUPE ESTRADE

8

DT N°
E

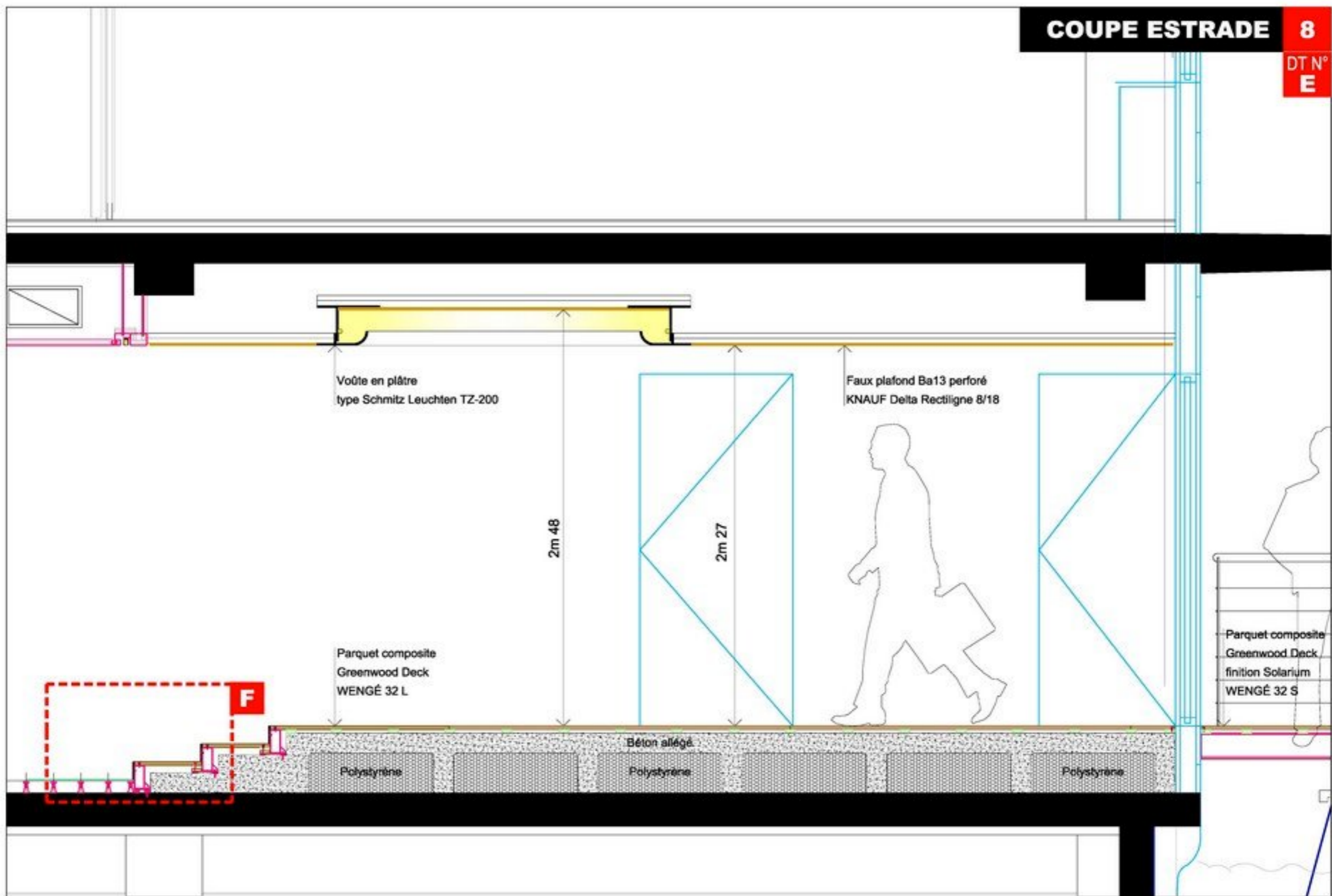

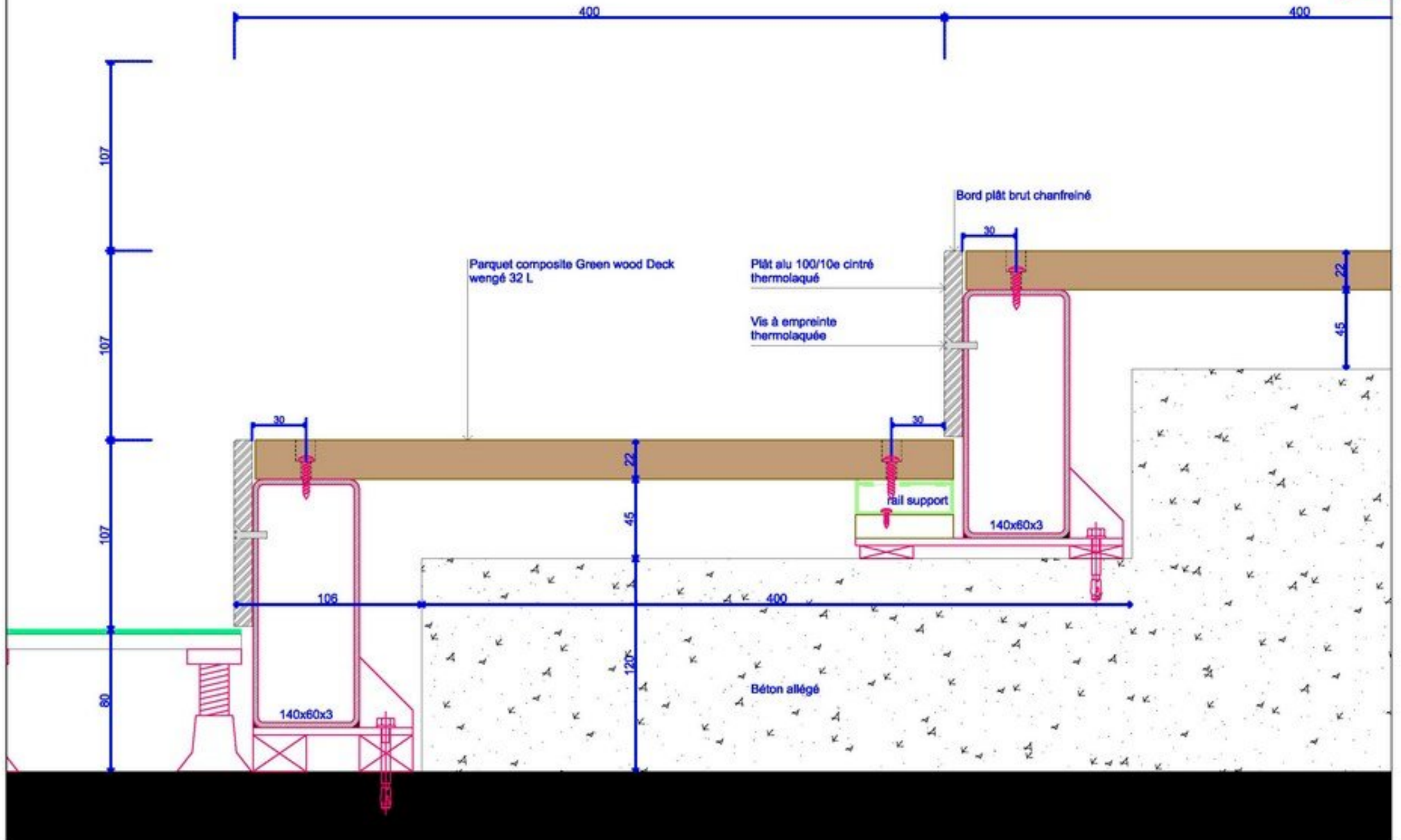

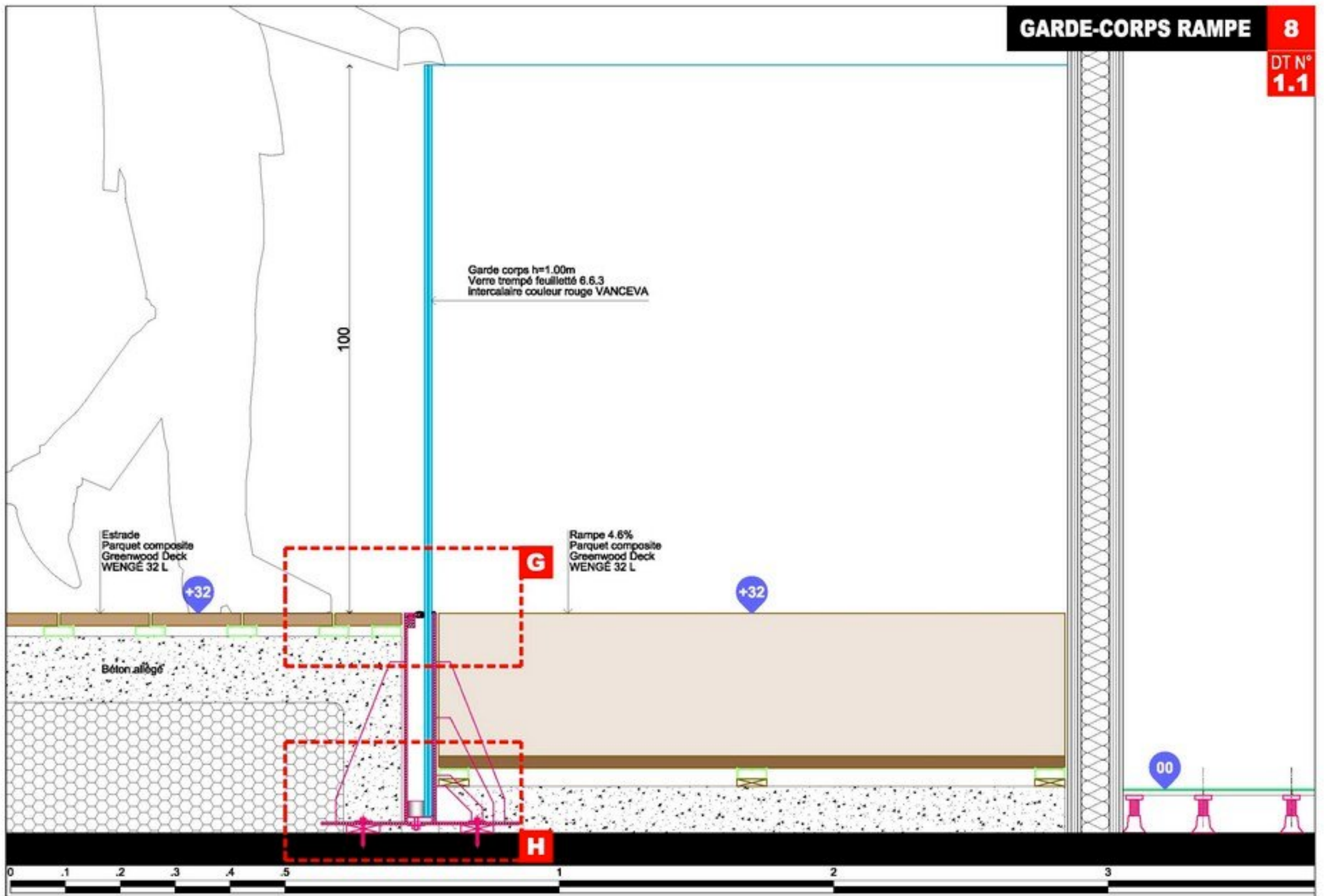

Garde corps h=1.00m
Verre trempé feuilleté 6.6.3
intercalaire couleur rouge VANCEVA

Estrade
Parquet composite
Greenwood Deck
WENGÉ 32 L

Rampe 4.6%
Parquet composite
Greenwood Deck
WENGÉ 32 L

Béton allégé

100

+32

+32

00

G

H



Garde corps h=1.00m
Verre trempé feuilleté 6.6.3
intercalaire couleur rouge VANCEVA

Profil caoutchouc
BAUDON / #29060

Estrade
Parquet composite
Greenwood Deck
WENGÉ 32 L

Vis à empreinte
thermolaquée

Acier thermolaqué
50/10°

Profil caoutchouc

Rampe 4.6%
Parquet composite
Greenwood Deck
WENGÉ 32 L

Support Alu

Acier thermolaqué 50/10°

DÉTAIL GARDE-CORPS

8
DT N°
H

Butée caoutchouc
type D BAUDON
#45040 + D3030

TERRASSE CAFETERIA

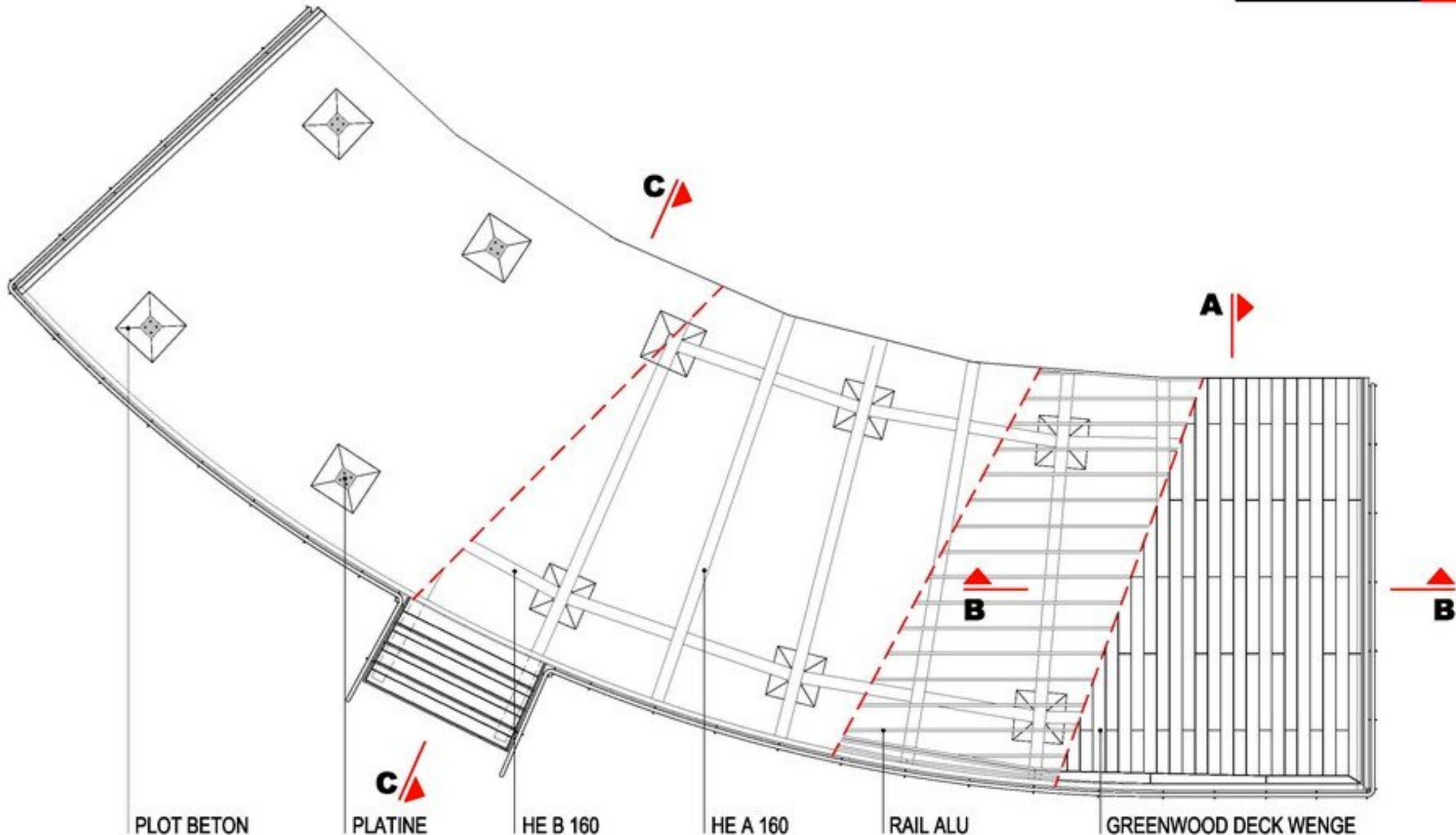

COUPE B-B 9.3

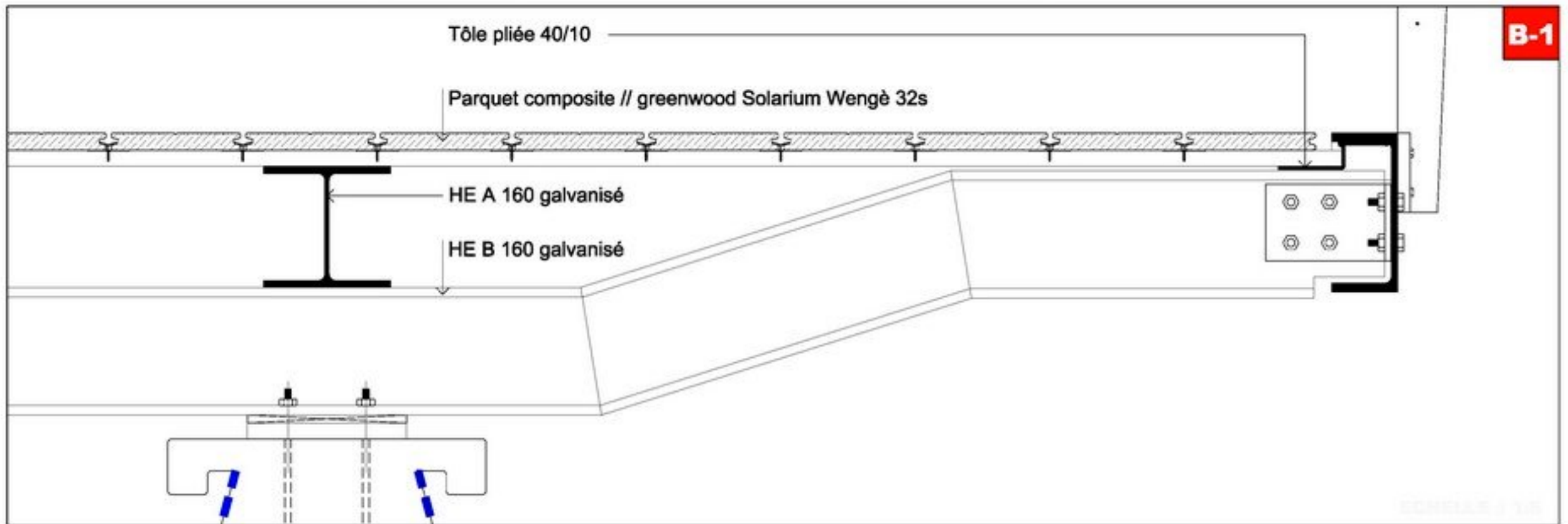
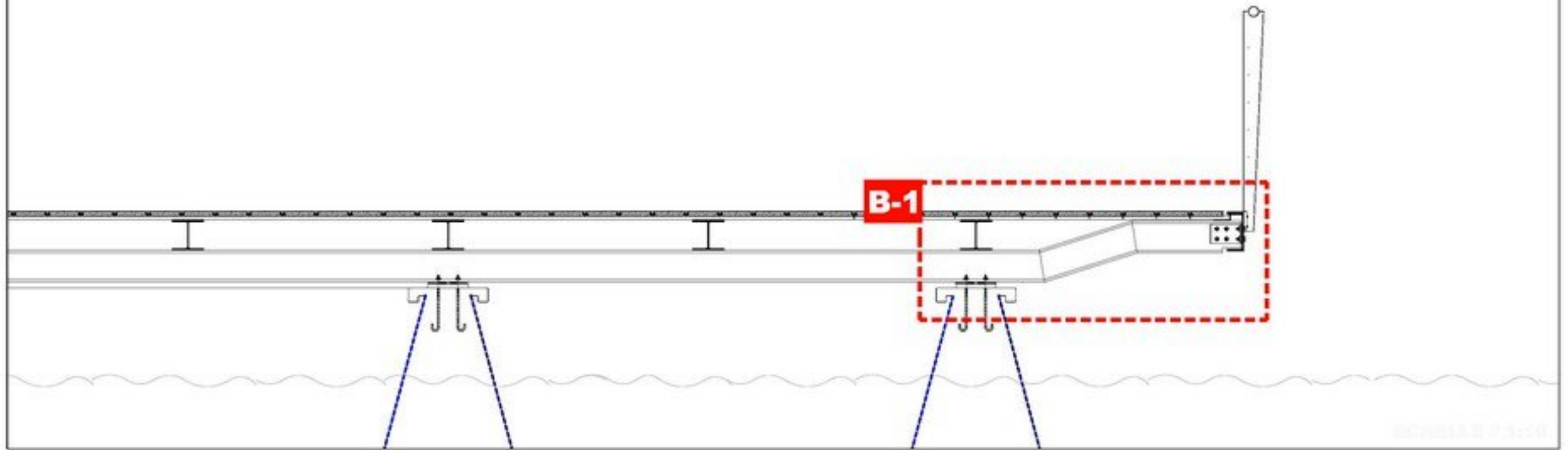

COUPE C-C 9.4

